

ই-নথি-র বাস্তবায়ন প্রতিবেদন (০১-৩১ জুলাই, ২০২০)

নথি বাস্তবায়নের হালনাগাদ তথ্য

মোট অফিসের সংখ্যা: ৮১৪০

- | | |
|--|--|
| <ul style="list-style-type: none">➤ মন্ত্রণালয়/বিভাগের সংখ্যা: ৫৮➤ অধিদপ্তর/পরিদপ্তর : ৭২➤ দপ্তর/সংস্থার সংখ্যা: ৩১৬➤ বিভাগীয় পর্যায়ের অফিসের সংখ্যা: ১৫৪➤ জেলা পর্যায়ের অফিসের সংখ্যা: ২৮৯৯ | <ul style="list-style-type: none">➤ উপজেলা পর্যায়ের অফিসের সংখ্যা: ৩৮৭৯➤ অন্যান্য অফিস: ৭৫৯➤ মোবাইল অ্যাপ-এর মাধ্যমে ই-নথি ব্যবহারী: ১৬২৫০➤ মোট ব্যবহারকারীর সংখ্যা: ৮৮০৫০ |
|--|--|

নথি সিস্টেমের নতুন আপডেটসমূহ

- | | |
|---|---|
| <ul style="list-style-type: none">➤ নথি নম্বর সংশোধন করা যায়➤ জারিকৃত পত্র ক্লোন করা যায়➤ জারিকৃত পত্র জাতীয় তথ্য বাতায়নে প্রকাশ করা যায় | <ul style="list-style-type: none">➤ মোবাইল অ্যাপ-এর মাধ্যমে সারসংক্ষেপ প্রেরণ করা যায়➤ অ্যাপস-এ খসড়াপত্র সংশোধন ও জারি করা যায়➤ আগত পত্রকে পৃষ্ঠাঙ্কন করা যায় |
|---|---|

ভবিষ্যৎ কর্মপরিকল্পনা

- | | |
|---|---|
| <ul style="list-style-type: none">➤ ডাক ও নথি-র ডিজিটাল আরকাইভস➤ বাংলা অভিধান ও বানান পরীক্ষক অন্তর্ভুক্তকরণ | <ul style="list-style-type: none">➤ “ডিজিটাল সিগনেচার” অন্তর্ভুক্ত করা➤ পর্যায়ক্রমে সকল সার্ভিস ই-নথি-র সাথে একীভূত করা |
|---|---|

মন্ত্রণালয়/বিভাগ (বড় ক্যাটেগরি ৮টি) এর ই-নথি কার্যক্রমের বিস্তারিত রিপোর্ট (০১-৩১ জুলাই, ২০২০)

ক্রম	অফিস	ডাক		নোট								পত্রজারি
		গ্রহণ	নিষ্পন্ন	স্ব-উদ্যোগে		ডাক থেকে		পত্রজারিতে নিষ্পন্ন				
				সৃজিত	নিষ্পন্ন	সৃজিত	নিষ্পন্ন	নিজ অফিস	অন্যান্য অফিস	ইমেইল ও অন্যান্য	মোট	
১	অর্থনৈতিক সম্পর্ক বিভাগ	৩৪৮৭	৩৮০৬	৮৫৬	৩৬৫	১৬১৩	১৪৫৪	৬৮৫	২৬	৩৭	৭৪৮	৭৮২
২	জনপ্রশাসন মন্ত্রণালয়	৪৭৬১	৪৪০৪	৯৫২	২৯৫	৬৬৫	৮৩৮	৫৯৫	১৬১	৬৭	৮২৩	৯০২
৩	কৃষি মন্ত্রণালয়	২৪৮৬	২২১২	১৯৩	৬৫	১৫২১	১২৬০	১৬৭	৫০	৩৩	২৫০	২৬৭
৪	মন্ত্রিপরিষদ বিভাগ	৫৩২১	৬৩৭৫	৫৪৮	১৯৪	৩১৬	২১০	৪১২	৫৭	১	৪৭০	৫৯৭
৫	বাণিজ্য মন্ত্রণালয়	৯০০	৮০১	১০১	৩৯	১৩৫	১২৩	৩৩	৩৬	৬	৭৫	৭৮
৬	অর্থ বিভাগ	৯৭১	৫৫	৭৩	৩৫	১৮	২৭	৭	১৭	৩	২৭	৩০
৭	পররাষ্ট্র মন্ত্রণালয়	৩৮৯	২২২	২৯	৪	৮৬	৫৭	০	২	০	২	২
৮	বাংলাদেশ জাতীয় সংসদ সচিবালয়	১৮১	৫৩	২৬	২	৬	৩	৯	২	১	১২	১২

মন্ত্রণালয়/বিভাগ (মধ্যম ক্যাটেগরি ১৫টি) এর ই-নথি কার্যক্রমের বিস্তারিত রিপোর্ট (০১-৩১ জুলাই, ২০২০)

ক্রম	অফিস	ডাক		নোট								পত্রজারি
		গ্রহণ	নিষ্পন্ন	স্ব-উদ্যোগে		ডাক থেকে		পত্রজারিতে নিষ্পন্ন				
				সৃজিত	নিষ্পন্ন	সৃজিত	নিষ্পন্ন	নিজ অফিস	অন্যান্য অফিস	ইমেইল ও অন্যান্য	মোট	
১	শিল্প মন্ত্রণালয়	৫৩৬৮	৪৭১৯	৬৯০	২২৬	২৪২৮	২২৩১	৫৫৪	৬৭	৮	৬২৯	৬৭৩
২	শ্রম ও কর্মসংস্থান মন্ত্রণালয়	২৪৫৭	২৬১৯	৪৫৬	২০২	৯৫২	৯৪৮	২০৬	৩৩	৩১	২৭০	২৮৬
৩	মাধ্যমিক ও উচ্চ শিক্ষা বিভাগ	৩৬৫১	৩৩৮৭	৫১১	৭২	৫৭৪	৫৩৪	৪২৬	৭২	২২	৫২০	৫৫৯
৪	সুরক্ষা সেবা বিভাগ	১৬৯১	১৩৬২	৩২৫	৬৫	৫০২	৩৬৯	১৫২	৩২	১৬৪	৩৪৮	৩৬০
৫	মৎস্য ও প্রাণিসম্পদ মন্ত্রণালয়	১৩৮৮	১০০৫	২৮০	১৪৩	২৯৫	২৮৮	৯৪	৮৮	০	১৮২	১৯৩
৬	সড়ক পরিবহন ও মহাসড়ক বিভাগ	১১৫৯	৮৯৭	২৫১	৮৯	২৯৬	২১৭	১৫৩	৮২	৮	২৪৩	২৬০
৭	পরিকল্পনা বিভাগ	৯৫৬	৮৫০	১৭১	৭৪	২১৭	১৮৯	১৯৩	২	৫	২০০	২০১
৮	বাস্তবায়ন পরিবীক্ষণ ও মূল্যায়ন বিভাগ	৮৪৮	৬৯৩	১২৭	৯৫	২৩৫	২০৬	২৩	১৩	১৭	৫৩	৫৬
৯	পল্লী উন্নয়ন ও সমবায় বিভাগ	৬৫২	৫৩৯	৭৮	২৬	৭৬	৭৯	৩৫	২৯	২	৬৬	৭০
১০	বাংলাদেশ নির্বাচন কমিশন	২৬৬	৮৭	৭৭	৩৬	৫৮	৪১	১৪	১০	১৪	৩৮	৪৭
১১	জননিরাপত্তা বিভাগ	৯৬৯	১২৫	৪১	২৫	৪৮	৩৪	৪	৩	৪	১১	১১
১২	লেজিসলেটিভ ও সংসদ বিষয়ক বিভাগ	২০১	৫২৪	৩৬	১১	১০	৩	০	১২	৯	২১	২২
১৩	স্থানীয় সরকার বিভাগ	৬৭১	২৯৫	২৫	৯	২১	৭	০	৪	২	৬	১৩
১৪	প্রতিরক্ষা মন্ত্রণালয়	৩২৯	৬২	৪৯	২	১৪	৭	০	০	৬	৬	৬
১৫	আইন ও বিচার বিভাগ	৩০৫	০	০	০	০	০	০	০	০	০	০

মন্ত্রণালয়/বিভাগ (ছোট ক্যাটেগরি ৩৫টি) এর ই-নথি কার্যক্রমের বিস্তারিত রিপোর্ট (০১-৩১ জুলাই, ২০২০)

ক্রম	অফিস	ডাক		নোট								পত্রজারি
		গ্রহণ	নিষ্পন্ন	স্ব-উদ্যোগে		ডাক থেকে		পত্রজারিতে নিষ্পন্ন				
				সৃজিত	নিষ্পন্ন	সৃজিত	নিষ্পন্ন	নিজ অফিস	অন্যান্য অফিস	ইমেইল ও অন্যান্য	মোট	
১	মুক্তিযুদ্ধ বিষয়ক মন্ত্রণালয়	২০৫৭	৩৩৭৫	৮৭৫	৮৮	৯৭৮	১৩৭২	৪১৭	১৮৩	১৩৩	৭৩৩	৮১৯
২	তথ্য ও যোগাযোগ প্রযুক্তি বিভাগ	২৫৫৭	২৭৫৬	৩৭৫	১৯০	৫৯৮	৫১০	১৫২	১৬০	৯০	৪০২	৪৬৬
৩	বিদ্যুৎ বিভাগ	১৮২১	১২২২	৪৫৭	১৮৩	৫৭৬	৪৯৭	১৪৯	১৫৮	৮৬	৩৯৩	৪৪৩
৪	জ্বালানি ও খনিজ সম্পদ বিভাগ	২২৯২	১৮৮৪	৪৪০	১১০	৩৯৪	৩০৬	২৩৯	১৭২	৭	৪১৮	৪৫৬
৫	ভূমি মন্ত্রণালয়	১০৯৬	১৬৮০	৮৭	২০	৫২২	৪২৬	৬৭	১৪৭	০	২১৪	২১৪
৬	বেসামরিক বিমান পরিবহন ও পর্যটন মন্ত্রণালয়	১৯৪৮	১২৮৭	৩৯৯	১৩১	৪৯৬	৪৮০	২৯৪	২৮	৮	৩৩০	৩৫২
৭	ডাক ও টেলিযোগাযোগ বিভাগ	১১১৮	৯৩৬	২৯৭	৭৩	২৯৮	২৯৩	১৪১	১২০	৩০	২৯১	৩১১
৮	আর্থিক প্রতিষ্ঠান বিভাগ	১২৯৯	১০৬০	৩৫০	১৩৪	৩৬৭	৩৫৪	২০৮	৩২	১০	২৫০	২৫৮
৯	স্বাস্থ্য শিক্ষা ও পরিবার কল্যাণ বিভাগ	১৩৬৯	১১৫৬	৩৬৮	১৭২	৪২৪	৩৬১	১৬৫	২৭	৪	১৯৬	২১৮
১০	ধর্ম বিষয়ক মন্ত্রণালয়	৬০৯	৪২১	৩৯২	২৩৫	২১১	২৫০	৬৬	৫৬	৭৬	১৯৮	২০৯
১১	নৌপরিবহন মন্ত্রণালয়	১৮০৩	১০৮১	১৮৯	৩৫	৩২৮	১৮৩	৫২	১৩৬	৯	১৯৭	২০৮
১২	পানি সম্পদ মন্ত্রণালয়	১৮১০	১৮৯০	৩৩৫	৯৩	২৩৭	২৪১	১৫৩	৬৭	১১	২৩১	২৫০
১৩	প্রাথমিক ও গণশিক্ষা মন্ত্রণালয়	৮৭১	১২২৯	২৭৫	৯৩	১৬৮	২০৬	৩৬	৯২	৪৩	১৭১	১৭৪
১৪	খাদ্য মন্ত্রণালয়	২৪৯৫	২০৬৯	৪৪৫	১৫১	১৮১	১৭৬	৩৩৪	২৮	২	৩৬৪	৪০৯
১৫	প্রবাসী কল্যাণ ও বৈদেশিক কর্মসংস্থান মন্ত্রণালয়	৮৫১	৯৬৭	২৬৯	১৭১	২২৭	২১১	৯৮	৩৩	৩০	১৬১	১৬৩
১৬	পরিবেশ, বন ও জলবায়ু পরিবর্তন মন্ত্রণালয়	১৮৮০	৯৮৫	৩৯১	৯৭	১৭৫	১৩০	১৭৫	৬০	৪	২৩৯	২৬২
১৭	বিজ্ঞান ও প্রযুক্তি মন্ত্রণালয়	১২৯৬	১১১৪	১১৪	৫৬	১৯৯	২২২	৯৯	৩১	০	১৩০	১৩২
১৮	মহিলা ও শিশু বিষয়ক মন্ত্রণালয়	৭৬০	৮৮০	১৫৭	৩৯	১৭৫	২৪০	৫৮	১৫	১	৭৪	৮০
১৯	অভ্যন্তরীণ সম্পদ বিভাগ	৫১২	৫১৮	১১২	১৩	১৬২	১১৯	৪০	৭১	২২	১৩৩	১৩৮
২০	কারিগরি ও মাদ্রাসা শিক্ষা বিভাগ	১০৯৮	৯৯৮	২১৩	৯৩	১৪০	৯৮	৪২	৪০	২০	১০২	১১১
২১	আপন বিভাগ	৩৭৮	৪৩০	২৩৯	১৭৫	৫৮	৬৯	৫৭	২১	২৩	১০১	১০৩
২২	জন বিভাগ	১০৫	০	১৫৪	৮৮	০	০	০	৮৯	০	৮৯	৯০
২৩	পরিসংখ্যান ও তথ্য ব্যবস্থাপনা বিভাগ	৫৮৭	৮৯৯	১৪৩	৭৫	২৭	১১৬	৪৭	২২	৩	৭২	৮৫
২৪	সমাজকল্যাণ মন্ত্রণালয়	৯১৮	৭৮৩	২৭৯	১৪৪	৪০	৫৮	৯২	১৬	১	১০৯	১১৬
২৫	তথ্য মন্ত্রণালয়	৪৮৭	৪৯১	৪৪	১৮	৬৫	৫৫	১৫	২৯	১১	৫৫	৫৯
২৬	রেলপথ মন্ত্রণালয়	৫৬৪	৬০৪	২৮	৭	১০১	৫০	৩৮	৩১	৩	৭২	৭৮
২৭	গৃহায়ন ও গণপূর্ত মন্ত্রণালয়	৪২১	৬৪	৫৯	৪৯	১৩	৩০	৩	২৩	৩১	৫৭	৫৭
২৮	সেতু বিভাগ	২৫৭	৩৮৯	৩৬	২০	৪২	৩০	০	৩৭	২	৩৯	৩৯
২৯	সংস্কৃতি বিষয়ক মন্ত্রণালয়	৭৩৬	৪২০	৪২	২৬	৫৭	৬০	১৪	১৬	০	৩০	৩০
৩০	স্বাস্থ্য সেবা বিভাগ	৬৬৬	২৮৫	২৪	৫৯	৭২	৬২	৩	৭	০	১০	১৪
৩১	দুর্যোগ ব্যবস্থাপনা ও ত্রাণ মন্ত্রণালয়	১৩০৫	৯৯৪	৭৪	২৩	৬৯	৩৯	৫০	১৪	২	৬৬	৭৯
৩২	যুব ও ক্রীড়া মন্ত্রণালয়	৩৮৭	২৪৬	৩৫	৯	৫১	৩৬	৬	২২	০	২৮	২৮
৩৩	বস্ত্র ও পাট মন্ত্রণালয়	৫৭৯	২৪৯	২৮	১২	১৭	২৪	১৩	১৪	৩	৩০	৩৬
৩৪	পার্বত্য চট্টগ্রাম বিষয়ক মন্ত্রণালয়	১৭৫	১১৭	৩৬	২২	২২	১৩	২	৭	১০	১৯	২৩
৩৫	প্রধানমন্ত্রীর কার্যালয়	১৯৯৯	৩	০	২	২	০	০	১	০	১	১

অপেক্ষাকৃত কম ই-নথি ব্যবহারকারী ১০টি মন্ত্রণালয়/বিভাগ (০১-৩১ জুলাই, ২০২০)

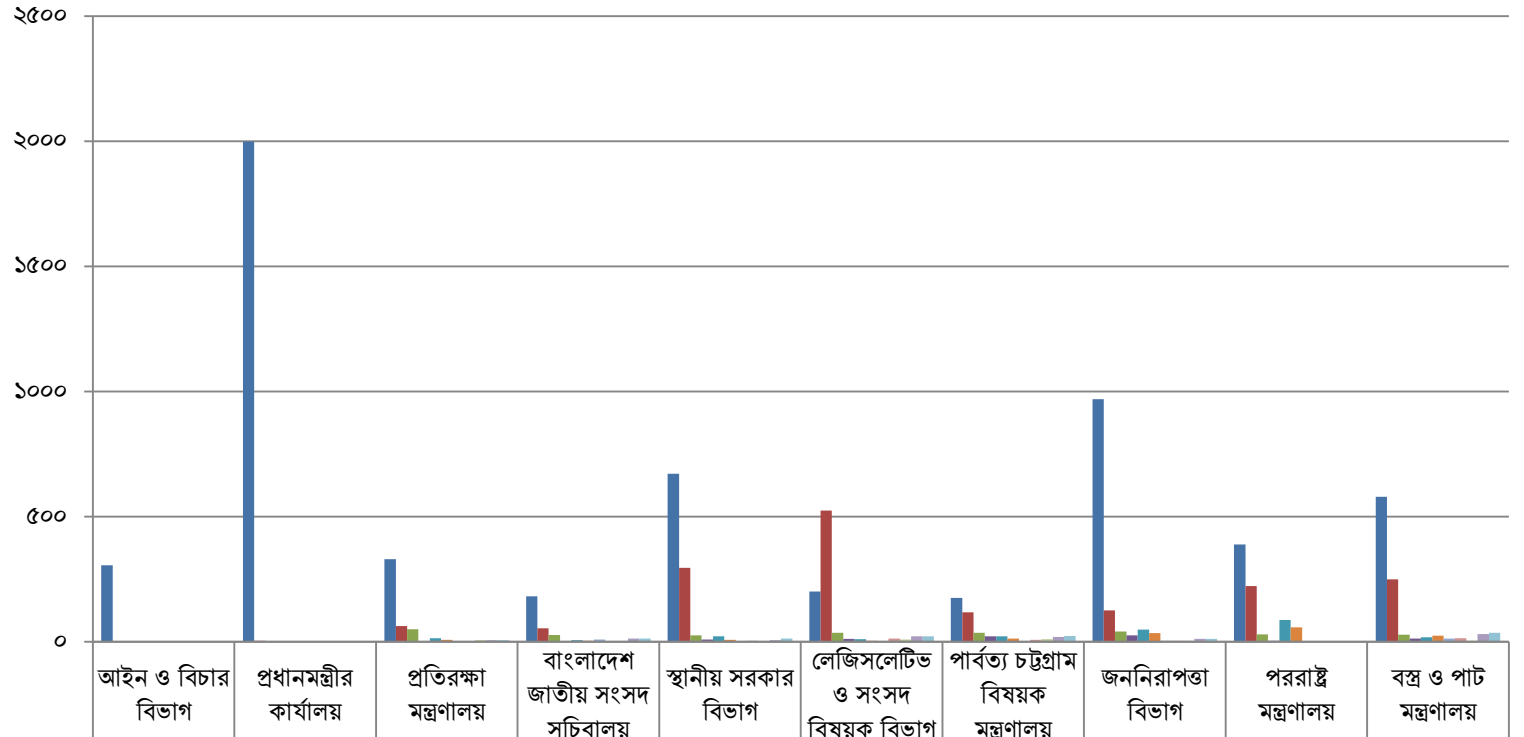

মন্ত্রণালয়/বিভাগ	ডাক গ্রহণ	ডাক নিষ্পন্ন	স্ব-উদ্যোগে নোট সৃজিত	স্ব-উদ্যোগে নোট নিষ্পন্ন	ডাক থেকে নোট সৃজিত	ডাক থেকে নোট নিষ্পন্ন	পত্রজারিতে নিষ্পন্ন নোট নিজ অফিস	পত্রজারিতে নিষ্পন্ন নোট অন্যান্য অফিস	পত্রজারিতে নিষ্পন্ন নোট ইমেইল ও অন্যান্য	পত্রজারিতে নিষ্পন্ন নোট মোট	পত্রজারি
আইন ও বিচার বিভাগ	৩০৫	০	০	০	০	০	০	০	০	০	০
প্রধানমন্ত্রীর কার্যালয়	১৯৯৯	৩	০	২	২	০	০	১	০	১	১
প্রতিরক্ষা মন্ত্রণালয়	৩২৯	৬২	৪৯	২	১৪	৭	০	০	৬	৬	৬
বাংলাদেশ জাতীয় সংসদ সচিবালয়	১৮১	৫৩	২৬	২	৬	৩	৯	২	১	১২	১২
স্থানীয় সরকার বিভাগ	৬৭১	২৯৫	২৫	৯	২১	৭	০	৪	২	৬	১৩
লেজিসলেটিভ ও সংসদ বিষয়ক বিভাগ	২০১	৫২৪	৩৬	১১	১০	৩	০	১২	৯	২১	২২
পার্বত্য চট্টগ্রাম বিষয়ক মন্ত্রণালয়	১৭৫	১১৭	৩৬	২২	২২	১৩	২	৭	১০	১৯	২৩
জননিরাপত্তা বিভাগ	৯৬৯	১২৫	৪১	২৫	৪৮	৩৪	৪	৩	৪	১১	১১
পররাষ্ট্র মন্ত্রণালয়	৩৮৯	২২২	২৯	৪	৮৬	৫৭	০	২	০	২	২
বস্ত্র ও পাট মন্ত্রণালয়	৫৭৯	২৪৯	২৮	১২	১৭	২৪	১৩	১৪	৩	৩০	৩৬

অধিদপ্তর (বড় ক্যাটেগরি ১৬টি) এর ই-নথি কার্যক্রমের বিস্তারিত রিপোর্ট (০১-৩১ জুলাই, ২০২০)

ক্রম	অফিস	ডাক		নোট								পত্রজারি
		গ্রহণ	নিষ্পন্ন	স্ব-উদ্যোগে		ডাক থেকে		পত্রজারিতে নিষ্পন্ন				
				সৃজিত	নিষ্পন্ন	সৃজিত	নিষ্পন্ন	নিজ অফিস	অন্যান্য অফিস	ইমেইল ও অন্যান্য	মোট	
১	সমাজসেবা অধিদফতর	৩১১৭	১৮৮২	৫৮৩	৩০৬	৪৩৪	৪৪০	১২১	২৩৩	২৮	৩৮২	৩৮৭
২	কৃষি সম্প্রসারণ অধিদপ্তর	১৩৩৩	৭০৬	৯৭৫	৪৭৭	৪৮	১০৬	১৫৯	১৯৮	১০৫	৪৬২	৪৮১
৩	খাদ্য অধিদপ্তর	৩৮২৭	৩৪০৪	৮৩৮	৩৭৫	১৪৭	১৪৩	৪১৯	৯৮	১৩	৫৩০	৬০১
৪	বাংলাদেশ জরিপ অধিদপ্তর	১৪৮৯	১৩৯৪	৪৭৩	১৫৭	৪০৮	৪৭৯	২১০	২০	৭২	৩০২	৩০৯
৫	ভূমি রেকর্ড ও জরিপ অধিদপ্তর	১১৫১	১০৮৮	১১১	১৪	২৪৪	২০৭	৮	৩১	৫৬	৯৫	৯৮
৬	গণপূর্ত অধিদপ্তর	৪৩২	৩৩৭	৪২	৪৪	১১২	১০৫	৯০	৪	৯	১০৩	১১১
৭	বাংলাদেশ ভূতাত্ত্বিক জরিপ অধিদপ্তর	৭৯৮	৩৩০	১২৬	৫৭	১২	৮	৩	৫২	০	৫৫	৫৫
৮	সরকারি যানবাহন অধিদপ্তর	৩৮৫	১৯৯	৪৭	২	৭৫	৫০	০	৪২	৫	৪৭	৪৭
৯	প্রাথমিক শিক্ষা অধিদপ্তর	৪৯০	৯৬	১১৫	৬৫	১৫	১৮	১৬	২৬	১৭	৫৯	৬১
১০	স্বাস্থ্য অধিদপ্তর	১৬৫	৫০	৫	২	৪৯	১০২	০	০	০	০	০
১১	বাংলাদেশ পরিসংখ্যান ব্যুরো (বিবিএস)	১২৬	১৮	৬৯	৭৩	৮	১৬	০	৭	২১	২৮	২৮
১২	বাংলাদেশ আবহাওয়া অধিদপ্তর	১১৩	৪৩	৫৮	২৯	১৩	২৯	৩১	৪	০	৩৫	৩৬
১৩	পরিবার পরিকল্পনা অধিদপ্তর	২৫১	২৭	১১১	৫৯	১	০	১৬	১০	৯	৩৫	৪২
১৪	চলচ্চিত্র ও প্রকাশনা অধিদপ্তর	৩৬	৫৮	০	০	৭	৮	০	০	০	০	০
১৫	বাংলাদেশ বেতার	৩৯	০	০	১	০	০	০	০	০	০	০
১৬	বর্ডার গার্ড বাংলাদেশ	১৭	০	০	০	০	০	০	০	০	০	০

অধিদপ্তর (মধ্যম ক্যাটেগরি ১৮টি) এর ই-নথি কার্যক্রমের বিস্তারিত রিপোর্ট (০১-৩১ জুলাই, ২০২০)

ক্রম	অফিস	ডাক		নোট								পত্রজারি
		গ্রহণ	নিষ্পন্ন	স্ব-উদ্যোগে		ডাক থেকে		পত্রজারিতে নিষ্পন্ন				
				সৃজিত	নিষ্পন্ন	সৃজিত	নিষ্পন্ন	নিজ অফিস	অন্যান্য অফিস	ইমেইল ও অন্যান্য	মোট	
১	টেলিযোগাযোগ অধিদপ্তর	৯৮৪	৬৬১	৭৬১	২৯৭	১২৫	১১১	৯৩	২২৭	১৫২	৪৭২	৪৭২
২	মাধ্যমিক ও উচ্চশিক্ষা অধিদপ্তর	২০৮৪	১৫৩৫	৪০১	৫৩	৪৪২	২৮৭	৭৬	১৪২	১৩৯	৩৫৭	৩৬১
৩	মৎস্য অধিদপ্তর	৬৫৯	৪৬৮	১৩০	৫৩৮	৭৬	৪৩	০	৬৫	২২	৮৭	৯৮
৪	নগর উন্নয়ন অধিদপ্তর	৯২৪	১২৪০	২১১	৪৫	৮৯	১৩৮	২৬	৭৮	১	১০৫	১১১
৫	বন অধিদপ্তর	৪৩১	৩৩৭	১৯৫	৩৬	২৫৭	১৭৫	৩৬	৩০	৮১	১৪৭	১৫১
৬	সমবায় অধিদপ্তর	৪৮৪	৪৭৪	১৬৮	৫১	১৪০	১৪৮	১৮	৩৯	৬৬	১২৩	১৩৪
৭	দুর্যোগ ব্যবস্থাপনা অধিদপ্তর	১২৯৮	৮২৯	১১৬	৩৪	৪৯	১০৬	২	৪৪	০	৪৬	৪৮
৮	প্রাণিসম্পদ অধিদপ্তর	১৭৭	১৭৫	৪৯	৩	১১৯	৯৪	০	৫১	৪	৫৫	৫৫
৯	স্থানীয় সরকার প্রকৌশল অধিদপ্তর	৭৮	২৯	৪৭৮	৩৮৩	২	০	০	৩	৬	৯	৯
১০	পরিবেশ অধিদপ্তর	৪৩৬	৩৩০	১১৫	৪১	৬২	৪২	৩০	৪৩	৩	৭৬	৭৬
১১	শিক্ষা প্রকৌশল অধিদপ্তর	৫৮	১১	২৫২	৬৮	২	১	০	৯	৭৬	৮৫	৯৫
১২	বাংলাদেশ টেলিভিশন	৬৪	৭	১৩৬	৬১	৩	১	১	২৫	৮	৩৪	৩৪
১৩	ইমিগ্রেশন ও পাসপোর্ট অধিদপ্তর	২৭১	৮৫	২৮	২৪	১৮	৮	০	১৮	০	১৮	১৮
১৪	জনস্বাস্থ্য প্রকৌশল অধিদপ্তর	৯০	২৪	১৮	৯	২৩	২৫	৫	৬	১৯	৩০	৪২
১৫	মহিলা বিষয়ক অধিদপ্তর	৫০৭	২৬৬	১৮	২৬	৩	১	৫	৩	০	৮	১০
১৬	সামরিক ভূমি ও সেনানিবাস অধিদপ্তর	১৬	৪০	৫	০	৩৪	২	১	০	১	২	২
১৭	তথ্য অধিদফতর	৩৮	৪২	২	০	০	০	০	০	০	০	০
১৮	স্থাপত্য অধিদপ্তর	৩৩	২	০	০	০	০	০	০	০	০	০

অধিদপ্তর (ছোট ক্যাটাগরি ৩৮টি) এর ই-নথি কার্যক্রমের বিস্তারিত রিপোর্ট (০১-৩১ জুলাই, ২০২০)

ক্রম	অফিস	ডাক		নোট								পত্রজারি
		গ্রহণ	নিষ্পন্ন	স্ব-উদ্যোগে		ডাক থেকে		পত্রজারিতে নিষ্পন্ন				
				সৃজিত	নিষ্পন্ন	সৃজিত	নিষ্পন্ন	নিজ অফিস	অন্যান্য অফিস	ইমেইল ও অন্যান্য	মোট	
১	বিশ্ফোরক পরিদপ্তর	৭৬৮	৭৫৬	৮৭৪	৫৩	৪৫০	৬৩১	০	৫২	৬০৯	৬৬১	৬৯৫
২	কলকারখানা ও প্রতিষ্ঠান পরিদর্শন অধিদপ্তর	২৩২৫	২২৫২	৫২৩	২৩৯	৫২০	৫১৫	১১১	১৪১	৮৫	৩৩৭	৩৫০
৩	বস্ত্র অধিদপ্তর	৮২৫	৬৮৭	৭৮৮	৪৪৬	১৪৭	১৩৭	৬৮	১৫৮	১৯৯	৪২৫	৪৫৬
৪	শ্রম অধিদপ্তর	৩৩৭০	৩২৮৩	৪৫২	২৪৭	৩৬০	৩৫৬	১০৭	১০৪	২০	২৩১	২৩২
৫	যুব উন্নয়ন অধিদপ্তর	৭০১	৬৭২	৩৮৭	১৩৭	৩২৯	৩২৯	৫৭	১১৯	৭৪	২৫০	২৫৪
৬	মাদরাসা শিক্ষা অধিদপ্তর	১৩৯	৩০	৬৭৩	২২	০	০	৬৩	৮৫	৫৩১	৬৭৯	৬৮১
৭	কৃষি বিপণন অধিদপ্তর	১৪৩২	২২২৫	২৭৩	১৩৭	১৬৭	১৬৩	১২	১০৭	৭	১২৬	১৯৩
৮	পরিদর্শন ও নিরীক্ষা অধিদপ্তর	১১১	৯৪	৩৪২	১৩৯	৪৩	৩৮	০	১৬১	১০	১৭১	১৭২
৯	জাতীয় ভোক্তা-অধিকার সংরক্ষণ অধিদপ্তর	১০৫৩	৮৫৬	৫৯	২৪	৩৩৪	৩৯২	২৪	২২	৬	৫২	৫৬
১০	সড়ক ও জনপথ অধিদপ্তর	১২১১	১৭৪৭	৫৮৮	২৫১	১৭৭	৪৪	২১৬	৪১	৩৩	২৯০	৩২৬
১১	কারিগরি শিক্ষা অধিদপ্তর	৩২৭	৩৩৮	৪১৩	১৮৯	৩৭	২৯	৭	৬৭	১৩০	২০৪	২০৯
১২	বাংলাদেশ কম্পিউটার কাউন্সিল	৭৭৭	৭৩২	২৩১	১২৩	১১১	৭৫	৫০	৮৮	১৬	১৫৪	১৬১
১৩	নৌপরিবহন অধিদপ্তর	২১৩	১৩৮	৩৭৮	১৯৯	৫	১৫	১	২১	১৯১	২১৩	২১৩
১৪	তথ্য ও যোগাযোগ প্রযুক্তি অধিদপ্তর	১২৩৪	৬৭৪	১৬৫	৫৫	৬১	৬৭	৩৫	৫৭	৪	৯৬	১০২
১৫	পেটেন্ট, ডিজাইন ও ট্রেডমার্কস অধিদপ্তর	১৭৮	১৯৯	১০২	৩৮	৭৮	৬৯	২০	২৪	১২	৫৬	৫৯
১৬	মাদকদ্রব্য নিয়ন্ত্রণ অধিদপ্তর	১৯৭	১৪৮	৩০	৮	১২২	১৪৬	০	০	২	২	২
১৭	ফায়ার সার্ভিস ও সিভিল ডিফেন্স অধিদপ্তর	৯৯	১৩৮	২২৪	৯৭	১৯	৮	০	২	৮৮	৯০	১১৯
১৮	আরকাইভস ও গ্রন্থাগার অধিদপ্তর	১৫০	১৫১	৫২	২৯	২১	১৮	১	২৮	৪	৩৩	৩৫
১৯	কারা অধিদপ্তর	১৪১	১০৭	০	১	১০১	৩০	০	০	৭৪	৭৪	৭৪
২০	গণযোগাযোগ অধিদপ্তর	৮৬২	১৪৭	১১৬	৪৬	১	২	১	১১	৩৬	৪৮	৪৮
২১	প্রস্তুতকৃত অধিদপ্তর	২৭২	১২৭	৫৪	১৫	২৬	২০	৭	২০	০	২৭	২৮
২২	যৌথমূলধন কোম্পানি ও ফার্মসমূহের পরিদপ্তর	৫৯	২৭	৫৬	১৫	৫	৪	০	২৭	০	২৭	২৮
২৩	বাংলাদেশ হাওর ও জলাভূমি উন্নয়ন অধিদপ্তর	৪৪	৪১	৩০	১৯	১৪	১৭	০	১৬	১	১৭	১৭
২৪	গণগ্রন্থাগার অধিদপ্তর	৫১০	৫৪১	৫১	১৯	১৫	১০	২২	১৪	১	৩৭	৪০
২৫	পাট অধিদপ্তর	১৩০	৩৪	৭২	২২	৪	১	০	১৩	১৩	২৬	২৮
২৬	মুদ্রণ ও প্রকাশনা অধিদপ্তর	৩৪৮	২২৫	১১	০	৫২	১২	১	৪	২০	২৫	২৫
২৭	বাংলাদেশ শিশু একাডেমি	৫৮	৩০	৩৩	১৯	১	২	১	১০	০	১১	১১
২৮	ডাক অধিদপ্তর	১৫৭	৫৬	১২	২	৩২	২১	০	০	১৪	১৪	১৪
২৯	জাতীয় সংসদ অধিদপ্তর	১৯৫	১৮১	১৭	৭	৪০	১৫	০	২	৭	৯	৯
৩০	পুলিশ হেডকোয়ার্টার্স	৮০	৬	৬৫	৮	৪	১	৯	৬	৩	১৮	২০
৩১	বাংলাদেশ কোস্ট গার্ড	১১৯	৩	৫১	১	০	০	৪০	০	০	৪০	৪৭

৩২	বাংলাদেশ শিক্ষাতথ্য ও পরিসংখ্যান ব্যুরো (ব্যানবেইস)	২৫৪	১০৮	১৪	১০	৫	২	০	৫	০	৫	৫
৩৩	ঔষধ প্রশাসন অধিদপ্তর	১৯	০	০	০	০	০	০	০	০	০	০
৩৪	স্বাস্থ্য প্রকৌশল অধিদপ্তর	৩	০	০	০	০	০	০	০	০	০	০
৩৫	নার্সিং ও মিডওয়াইফারি অধিদপ্তর	২৫	০	০	০	০	০	০	০	০	০	০
৩৬	বাংলাদেশ আনসার ও গ্রাম প্রতিরক্ষা বাহিনী	১০	০	০	০	০	০	০	০	০	০	০
৩৭	রেলপথ পরিদর্শন অধিদপ্তর	৬	১	৩	০	০	০	০	০	০	০	০
৩৮	কন্ট্রোলার জেনারেল ডিফেন্স ফাইন্যান্স এর কার্যালয়	৭	৪	২৫	০	২	০	০	০	০	০	০

অপেক্ষাকৃত কম ই-নথি ব্যবহারকারী ১০টি অধিদপ্তর (০১-৩১ জুলাই, ২০২০)

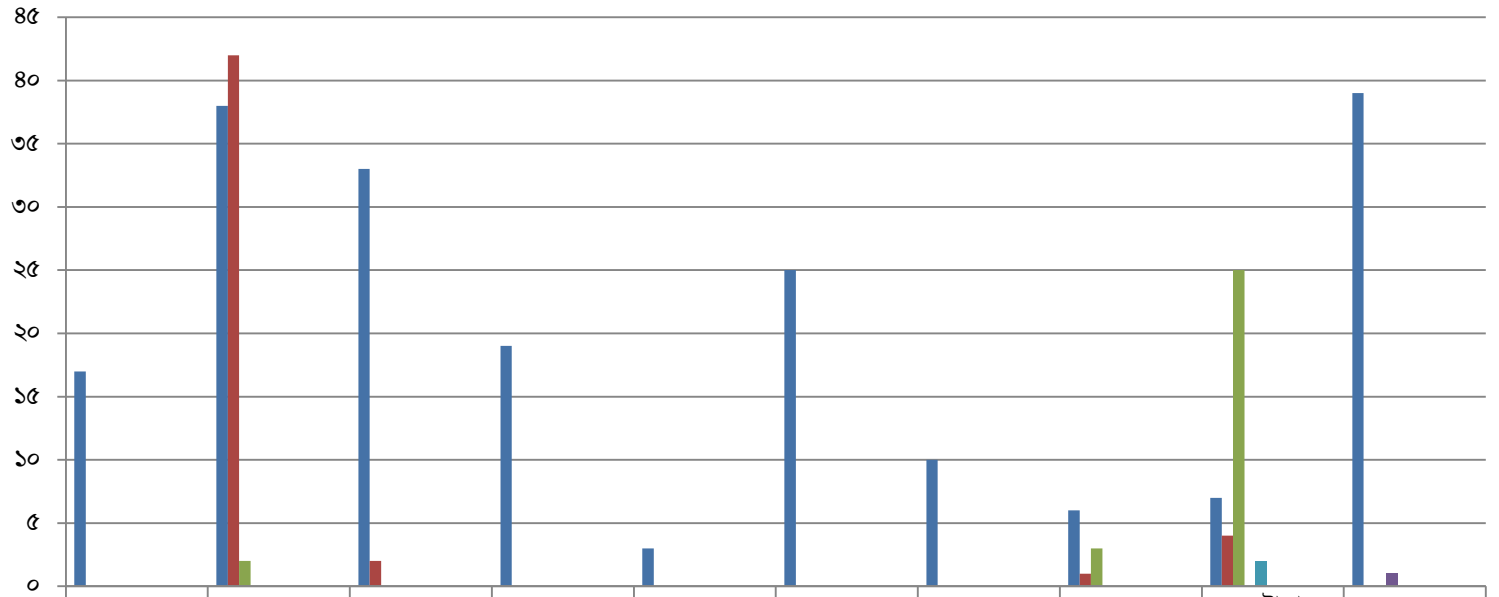

অধিদপ্তর	ডাক গ্রহণ	ডাক নিষ্পন্ন	স্ব-উদ্যোগে নোট সৃজিত	স্ব-উদ্যোগে নোট নিষ্পন্ন	ডাক থেকে নোট সৃজিত	ডাক থেকে নোট নিষ্পন্ন	পত্রজারিতে নিষ্পন্ন নোট নিজ অফিস	পত্রজারিতে নিষ্পন্ন নোট অন্যান্য অফিস	পত্রজারিতে নিষ্পন্ন নোট ইমেইল ও অন্যান্য	পত্রজারিতে নিষ্পন্ন নোট মোট	পত্রজারি
বর্ডার গার্ড বাংলাদেশ	১৭	০	০	০	০	০	০	০	০	০	০
তথ্য অধিদফতর	৩৮	৪২	২	০	০	০	০	০	০	০	০
স্থাপত্য অধিদপ্তর	৩৩	২	০	০	০	০	০	০	০	০	০
ঔষধ প্রশাসন অধিদপ্তর	১৯	০	০	০	০	০	০	০	০	০	০
স্বাস্থ্য প্রকৌশল অধিদপ্তর	৩	০	০	০	০	০	০	০	০	০	০
নার্সিং ও মিডওয়াইফারি অধিদপ্তর	২৫	০	০	০	০	০	০	০	০	০	০
বাংলাদেশ আনসার ও গ্রাম প্রতিরক্ষা বাহিনী	১০	০	০	০	০	০	০	০	০	০	০
রেলপথ পরিদর্শন অধিদপ্তর	৬	১	৩	০	০	০	০	০	০	০	০
কেন্দ্রীয় জেনারেল ডিফেন্স ফাইন্যান্স এর কার্যালয়	৭	৪	২৫	০	২	০	০	০	০	০	০
বাংলাদেশ বেতার	৩৯	০	০	১	০	০	০	০	০	০	০

দপ্তর/সংস্থা (বড় ক্যাটাগরি ৭৮টি) এর ই-নথি কার্যক্রমের বিস্তারিত রিপোর্ট (০১-৩১ জুলাই, ২০২০)

ক্রম	অফিস	ডাক		নোট								পত্রজারি
		গ্রহণ	নিষ্পন্ন	স্ব-উদ্যোগে		ডাক থেকে		পত্রজারিতে নিষ্পন্ন				
				সৃজিত	নিষ্পন্ন	সৃজিত	নিষ্পন্ন	নিজ অফিস	অন্যান্য অফিস	ইমেইল ও অন্যান্য	মোট	
১	বাংলাদেশ পল্লী বিদ্যুতায়ন বোর্ড	২৯৭৩৫	৩০০৪৪	৩৭৩৭	১৮৭৯	১০৭৭৬	৯৮৫৪	২০৭৮	১৬০	৫১২	২৭৫০	২৮১৪
২	ওয়েস্ট জোন পাওয়ার ডিস্ট্রিবিউশন কোম্পানি লিঃ (ওজোপাডিকো)	৫৬০৫	৪৩৬৯	২৪৯৮	৮৬৭	২০৬৩	১৮৭২	১২৫২	০	১০৩	১৩৫৫	১৪৮৯
৩	বাংলাদেশ কৃষি উন্নয়ন কর্পোরেশন	৪৩৯৭	৪২৪৯	১৪১১	৬২৪	১৫৭৩	১২২৩	৫৪৬	১৮৫	৩৫২	১০৮৩	১১৩৩
৪	ঢাকা পাওয়ার ডিস্ট্রিবিউশন কোম্পানি লিমিটেড (ডিপিডিসি)	১৫৭৯৩	১১৭২৮	২২০৬	৯৮৫	১৪৪৮	১২৬৪	১১২৯	৭	২৫	১১৬১	১২৮২
৫	বাংলাদেশ বিদ্যুৎ উন্নয়ন বোর্ড	৪৯০৪	৩৮৯১	১৭৮৮	৯০৮	৩৩৪	২৮৭	৭১২	৮৪	১২৯	৯২৫	৯৮৩
৬	সিলেট গ্যাস ফিল্ডস লিমিটেড	৪৪০০	৩৯০৫	২৩৭১	১৫১৭	১৫১	১০৪	৮৬৭	১৭	৫	৮৮৯	৯৩৪
৭	পাওয়ার গ্রিড কোম্পানি অব বাংলাদেশ লিঃ	৩৯২৪	২৫৫৭	২৫২৭	১৩১২	১৩৭	৬১	৬৫৮	১৩	২৭১	৯৪২	৯৭৫
৮	ঢাকা ইলেকট্রিক সাপ্লাই কোম্পানি লিমিটেড (ডেসকো)	৪৮৬৭	৩৮২৭	১৫০৮	৮০২	৫৪৪	৩৯৬	৫৫১	৫	৮৬	৬৪২	৬৭৯
৯	বাংলাদেশ তৈল, গ্যাস ও খনিজ সম্পদ করপোরেশন (পেট্রোবাংলা)	৫০৭৩	৫২১৫	১১২৭	৫৭৯	২৫১	২১২	৪৫৩	১৭৮	৩	৬৩৪	৬৮৫
১০	বাংলাদেশ পরমাণু কৃষি গবেষণা ইনস্টিটিউট	৩৬০২	৩৪০৭	৮০৯	৪২২	৪০৮	২৫৮	১৪৪	১৮৩	১	৩২৮	৩৫৩
১১	বাংলাদেশ কৃষি গবেষণা ইনস্টিটিউট	২৪৬৪	১১৮৪	১১৯৯	৪৫৭	১০৮	৬৩	৭১৩	১০৫	৩৭	৮৫৫	৮৭৩
১২	বাংলাদেশ টেলিযোগাযোগ নিয়ন্ত্রণ কমিশন	১৮৫৭	১৯৩৪	৪০০	১১৭	৫৫৬	৩১৫	১১৯	৮৫	২৯৫	৪৯৯	৫২৯
১৩	বাংলাদেশ কেমিক্যাল ইন্ডাস্ট্রিজ কর্পোরেশন	২৭৭১	২২৫৯	১০০৪	৪৯৪	২৪১	১৫৩	২৩৫	১৩১	১৪	৩৮০	৩৯৯
১৪	বাংলাদেশ বেসামরিক বিমান চলাচল কর্তৃপক্ষ	১৭৯৬	২৮১৩	৬৮৩	১৮৯	৩৭৭	৪৩৫	৩৬৪	২৭	২৩	৪১৪	৪৪৪
১৫	বাংলাদেশ খান গবেষণা ইনস্টিটিউট	২৩২৮	২৬৪৫	৬৩৯	৪৯২	১৮৫	১৫১	২৩১	৪৪	১	২৭৬	৩১১
১৬	বাংলাদেশ গ্যাস ফিল্ডস কোম্পানী লিমিটেড	৫০১৬	৪৭৯০	৮৫৩	৫২৬	৯৪	৭৯	৩৮৬	২৪	১	৪১১	৭৮১
১৭	বাংলাদেশ পরমাণু শক্তি কমিশন	৬৪৫	৪৭০	৪৫৮	২৮৬	১২৩	১০১	১৯	১০৪	৪৩	১৬৬	২২৯
১৮	সরকারী আবাসন পরিদপ্তর	১০২৪	৭৯৬	২৫৮	৮৪	১৬৩	১৪৬	৫০	১০৯	২৯	১৮৮	২০৫
১৯	দুর্নীতি দমন কমিশন	৩৯৪	২৪৮	৪৫৪	১৩৫	১৩৯	১৫৪	২৫	৪৯	১৭৪	২৪৮	২৫৩
২০	বাংলাদেশ পর্যটন করপোরেশন	৯২২	৭২৮	৪৩৮	২৬৫	১১৪	১১২	৭৫	৬৯	৩৮	১৮২	১৮২
২১	বাংলাদেশ পেট্রোলিয়াম এক্সপ্লোরেশন এন্ড প্রোডাকশন কোম্পানী লিঃ (বাপেক্স)	১২৬৭	১৫৯৯	৮০০	৫২৫	৭৩	৩০	২২২	২০	২	২৪৪	২৭১
২২	কর্ণফুলী গ্যাস ডিস্ট্রিবিউশন কোম্পানী লিমিটেড	৩৭৬৬	২৬০১	৯৮৪	৪৮১	১০৬	৫৫	২৩৬	৪	৪	২৪৪	২৬৯
২৩	গ্যাস ট্রান্সমিশন কোম্পানী লিমিটেড (জিটিসিএল)	৩০১৫	২৫৪৩	৫১৭	২৯০	২৪৫	৩৮	১৮৩	৫৬	৩	২৪২	৩২৩
২৪	বাংলাদেশ চা বোর্ড	৫৪৫	৫৩৩	১৮১	৭৮	২৩৭	১৫৭	২৫	৫৩	১০০	১৭৮	২০৫
২৫	বাংলাদেশ ক্রীড়া শিক্ষা প্রতিষ্ঠান	১৪২৫	১১১৪	২৯৫	১৩৬	৯৫	৯১	১১২	৬৮	২	১৮২	১৮৬
২৬	চট্টগ্রাম বন্দর কর্তৃপক্ষ	৯৮৮	৪৩৩	৪২৮	২৮৫	১০৯	৮৩	১৩০	৪	১	১৩৫	১৪৪

২৭	ঢাকা পানি সরবরাহ ও পয়ঃনিষ্কাশন কর্তৃপক্ষ (ঢাকা ওয়াসা)	৫৫৮	১৪১	৭১১	৪৫৭	২৪	১০	৫৯	৭	৬	৭২	৭৬
২৮	বাংলাদেশ শিপিং কর্পোরেশন	৫৭১	৬১৮	৪১৯	২৪৮	৫২	১৮	২১	৫২	৬	৭৯	৯৬
২৯	আশুগঞ্জ পাওয়ার স্টেশন কোম্পানী লিঃ	৫৪৭৬	১৮১৮	৫৩৯	২৩৯	২৭	৪১	১৮১	৫	৪	১৯০	২০৪
৩০	বড়পুকুরিয়া কোল মাইনিং কোম্পানী লিমিটেড (বিসিএমসিএল)	১৬২৫	১৬১৪	৩৮৯	২২৮	৫১	৩১	১৬৬	১১	০	১৭৭	২০০
৩১	জালালাবাদ গ্যাস ট্রান্সমিসন এ্যান্ড ডিস্ট্রিবিউশন সিস্টেম লিমিটেড	১২৫৪	৮৯৯	৫০৪	২১২	১০৫	৩৯	১৫৬	৯	১	১৬৬	১৭৬
৩২	বাখরাবাদ গ্যাস ডিস্ট্রিবিউশন কোম্পানী লিমিটেড	২১৫১	১৪৫২	৬৬২	২৬০	১০৩	২৭	১২৫	১০	০	১৩৫	১৪৬
৩৩	বাংলাদেশ সুগারক্রপ গবেষণা ইনস্টিটিউট (বিএসআরআই)	৫০৫	১৪০	২০১	৮৮	২২	১২	১১০	৫৪	৪	১৬৮	১৭৮
৩৪	বাংলাদেশ পল্লী উন্নয়ন বোর্ড	১০৫২	৭০১	৩২০	১৬৮	৭	৯	৫২	৪৮	২	১০২	১০৬
৩৫	বাংলাদেশ পানি উন্নয়ন বোর্ড	৯১৮	৪৫৯	২৪০	৫৩	৮০	৫৪	১০৮	৩৪	১	১৪৩	১৫৯
৩৬	বাংলাদেশ বিজ্ঞান ও শিল্প গবেষণা পরিষদ	৪৪৮	৩০৬	১১০	৩৫	১০০	৮৮	৮২	২৬	৩	১১১	১১১
৩৭	টেলিটক বাংলাদেশ লিমিটেড	৪৬০	২৭০	৩৯৩	২৬১	৫০	২৫	৫১	৭	০	৫৮	৬১
৩৮	বাংলাদেশ ক্ষুদ্র ও কুটির শিল্প করপোরেশন (বিসিক)	৫৩৭	৩৫৯	৪১৩	১২২	৭০	৩৩	৬১	১৯	২৩	১০৩	১১০
৩৯	বাংলাদেশ টেক্সটাইল মিলস করপোরেশন	৩১৭	২৮১	১৯৭	৮১	৮	৩	৮০	৩১	০	১১১	১২৩
৪০	বাংলাদেশ পাটকল করপোরেশন	৪২৯	৩৩২	১৬৮	৭১	৮৭	৬২	৯	১১	৩৩	৫৩	৫৪
৪১	বাংলাদেশ অভ্যন্তরীণ নৌ-পরিবহন কর্তৃপক্ষ	৬৫৩	৪৫৩	২৩১	১১৪	২৩	৬	১১৭	১৩	০	১৩০	১৩৩
৪২	তিতাস গ্যাস ট্রান্সমিসন এ্যান্ড ডিস্ট্রিবিউশন কোম্পানী লিমিটেড	৩৫৩১	৩৫৮	১৭৬	৭৭	২৭	৯	৯৬	১৯	৩	১১৮	১০৪২
৪৩	মোংলা বন্দর কর্তৃপক্ষ	৭৮৮	৭০৮	২০২	৯৯	১২	৫	৮৯	৮	৩	১০০	১১৮
৪৪	বাংলাদেশ পাট গবেষণা ইনস্টিটিউট	৫৫৩	৩৩৬	৭৬	২৩	১০২	৫৩	১৯	১৯	০	৩৮	৩৮
৪৫	ইসলামিক ফাউন্ডেশন	১৮৮	৭৩	২০৬	৪৬	২০	১৫	১৯	২৭	১১	৫৭	৫৮
৪৬	বাংলাদেশ পল্লী উন্নয়ন একাডেমি	১৩৮	৫৪	৯০	৫৫	৬	৪	৪	৩৪	৩	৪১	৪২
৪৭	ইনভেস্টমেন্ট কর্পোরেশন অব বাংলাদেশ	৫৪	৪৫	২০৩	১০৭	৬	৩	১	১৮	০	১৯	২০
৪৮	জাতীয় মহিলা সংস্থা	৬৫	৪৮	৭	১২	৪৪	৮৪	০	০	০	০	০
৪৯	বাংলাদেশ ক্যাবল শিল্প লিমিটেড	১৭২	৮২	৫০	৪৬	১	০	২০	২৫	১	৪৬	৪৬
৫০	বাংলাদেশ মৎস্য গবেষণা ইনস্টিটিউট	১৮৯	৭৩	৭০	৩৭	৭	৮	১৪	২১	০	৩৫	৩৭
৫১	বরেন্দ্র বহুমুখী উন্নয়ন কর্তৃপক্ষ	৯৪	১৬৯	৪৬	১১	৪৩	৩৩	০	৪	৪৪	৪৮	৫১
৫২	বাংলাদেশ চিনি ও খাদ্য শিল্প করপোরেশন	১৫৮	১৩৪	১৩১	৯০	৯	২	৭	১৩	০	২০	২০
৫৩	বাংলাদেশ বিনিয়োগ উন্নয়ন কর্তৃপক্ষ	৮২	২৬৭	৪৪	২৫	২৬	২৯	৪	৩	৯	১৬	২৭
৫৪	ইন্টার্ন রিফাইনারী লিমিটেড	২৩৬	৭৪	১০৩	৬৪	০	০	১৩	৭	০	২০	২৩
৫৫	বাংলাদেশ স্ট্যান্ডার্ডস এন্ড টেস্টিং ইন্সটিটিউশন	১২৬	৩০	৮	২১	২৮	৩৫	০	০	০	০	০
৫৬	বাংলাদেশ তাঁত বোর্ড	৯৬	১৫	৫২	২০	২	২	৫	১২	৩	২০	২২
৫৭	পরিকল্পনা কমিশন	৭৭৯	১৭২	১৫	৯	২৭	২৫	৬	২	০	৮	৮
৫৮	সাধারণ বীমা কর্পোরেশন	৪৭	১৪	৩৬	১৩	১২	৬	২	১	১৯	২২	২২

৫৯	অগ্রণী ব্যাংক লিমিটেড	৮	০	৬৩	৫৯	০	০	০	০	০	০	০
৬০	জাতীয় শিক্ষাক্রম ও পাঠ্যপুস্তক বোর্ড	৬৫	১৯	৮	১	৩	২	০	৬	০	৬	৭
৬১	রাজধানী উন্নয়ন কর্তৃপক্ষ (রাজউক)	৩৭	১৩	১৫	১	১০	৪	০	৫	০	৫	৫
৬২	কর্মসংস্থান ব্যাংক	১০	৯	২০	৫	৬	৭	০	০	০	০	০
৬৩	বাংলাদেশ মুক্তিযোদ্ধা কল্যাণ ট্রাস্ট	৭৩	০	৭	৩	০	০	০	৩	০	৩	৩
৬৪	বাংলাদেশ স্থল বন্দর কর্তৃপক্ষ	৫৮	৩০	৩	০	২	৪	০	১	২	৩	৩
৬৫	বীমা উন্নয়ন ও নিয়ন্ত্রণ কর্তৃপক্ষ	৪৫	১৩	৭	০	৩	৩	৩	০	০	৩	৩
৬৬	জনতা ব্যাংক লিমিটেড	২	২	০	০	২	৪	০	০	০	০	০
৬৭	সোনালী ব্যাংক লিমিটেড	১৫	৫	১০	৩	০	০	০	০	১	১	১
৬৮	চট্টগ্রাম পানি সরবরাহ ও পয়ঃ নিষ্কাশন কর্তৃপক্ষ (চট্টগ্রাম ওয়াসা)	১৯	১৯	৪	০	১৯	২	০	০	০	০	০
৬৯	বাংলাদেশ শিল্পকলা একাডেমি	৭৮	৪	১	০	০	০	২	০	০	২	২
৭০	বাংলাদেশ রপ্তানী প্রক্রিয়াকরণ এলাকা কর্তৃপক্ষ	৭৩	১	০	০	১	০	০	০	০	০	০
৭১	বাংলাদেশ সরকারি কর্ম কমিশন	৬৪	০	০	০	০	০	০	০	০	০	০
৭২	জাতীয় ক্রীড়া পরিষদ	৩০	০	০	০	০	০	০	০	০	০	০
৭৩	বাংলাদেশ বনশিল্প উন্নয়ন কর্পোরেশন	৪৭	০	০	০	০	০	০	০	০	০	০
৭৪	বাংলাদেশ অভ্যন্তরীণ নৌ-পরিবহন কর্পোরেশন	২৫	০	০	০	০	০	০	০	০	০	০
৭৫	বাংলাদেশ সরকারী মুদ্রণালয়	২১	০	০	০	০	০	০	০	০	০	০
৭৬	গভর্নমেন্ট প্রিন্টিং প্রেস	২	০	০	০	০	০	০	০	০	০	০
৭৭	চট্টগ্রাম উন্নয়ন কর্তৃপক্ষ	২	২	১	০	০	০	০	০	০	০	০
৭৮	বুপালী ব্যাংক লিমিটেড	৮	০	০	০	০	০	০	০	০	০	০

দপ্তর/সংস্থা (মধ্যম ক্যাটেগরি ৫৩টি) এর ই-নথি কার্যক্রমের বিস্তারিত রিপোর্ট (০১-৩১ জুলাই, ২০২০)

ক্রম	অফিস	ডাক		নোট								পত্রজারি
		গ্রহণ	নিষ্পন্ন	স্ব-উদ্যোগে		ডাক থেকে		পত্রজারিতে নিষ্পন্ন				
				সৃজিত	নিষ্পন্ন	সৃজিত	নিষ্পন্ন	নিজ অফিস	অন্যান্য অফিস	ইমেইল ও অন্যান্য	মোট	
১	পশ্চিমাঞ্চল গ্যাস কোম্পানী লিমিটেড	৫৯৮৩	৫০১০	১৩৮২	৭৮২	২৬৬	২৭৩	৫৮১	৩৪	১৬	৬৩১	৬৫৯
২	নর্দান ইলেক্ট্রিসিটি সাপ্লাই কোম্পানী (নেসকো)	২৩১৮	১৬০৬	৬৯১	৩৩৬	১৬২	৬৪	১৫৪	২২১	০	৩৭৫	৪০৫
৩	বাংলাদেশ হাউস বিল্ডিং ফাইন্যান্স কর্পোরেশন	৩৩৮	২০১	১৫১০	১১৯৪	৬	৭	১৫	১৩	৩	৩১	৩২
৪	কোল পাওয়ার জেনারেশন কোম্পানী বাংলাদেশ লিমিটেড	৯৩৬	৭০৯	৩৪৩	২৬০	১৬৭	১৬৬	৩২	১২৩	৪	১৫৯	১৯২
৫	আমদানি ও রপ্তানি প্রধান নিয়ন্ত্রকের দপ্তর	৪৪৬	১১৯	৮২৮	৪৩৯	৯	৫	১	৯	৩৩৮	৩৪৮	৩৯১
৬	বাংলাদেশ সড়ক পরিবহন কর্তৃপক্ষ	৬৮১	৯৪৬	৩৩৭	৮৫	২৮১	২৬৬	১৯৫	১৩	২৮	২৩৬	২৩৭
৭	বাংলাদেশ সেতু কর্তৃপক্ষ	৬৪৩	৯৫৬	৩৩০	২৭১	৫৩	৩৩	৭১	৭৬	২	১৪৯	১৫২
৮	জীবন বীমা কর্পোরেশন	৮০২	৪৭৯	৫৫৫	১৭০	৯৬	৫৪	১০৫	১৬	১৫২	২৭৩	২৭৮
৯	মধ্যপাড়া গ্রানাইট মাইনিং কোম্পানী লিমিটেড	১১২৬	১০৯৯	৩৭৫	২৪১	৫৬	৪০	৮৫	৩৯	২	১২৬	২৩৫
১০	মাধ্যমিক ও উচ্চ মাধ্যমিক শিক্ষা বোর্ড, ঢাকা	১৪৮	৫৮	৫৬	১১	৫৫	১৮৫	০	৪৪	০	৪৪	৬০
১১	বাংলাদেশ ইম্পাত ও প্রকৌশল করপোরেশন	৬২৯	৫৯৬	১৮৬	১৩৭	৯১	৬৩	৩৯	৪৮	২	৮৯	১০০
১২	ভেড়ামারা কন্সট্রাক্ট সাইকেল বিদ্যুৎ কেন্দ্র	৫৪১	৪৬৫	৮৪	৩০	১৩৫	১৩৯	১৪	৩৮	০	৫২	৫২
১৩	বাংলাদেশ পেট্রোলিয়াম কর্পোরেশন	৪৭৩	১৪৬	২১২	১৫২	৮	৬	১৬	৪৮	২	৬৬	৬৬
১৪	যমুনা অয়েল কোম্পানী লিমিটেড	১০২৪	১২৭৮	৩০৭	৯৬	৩৬	৬	১৮৯	১৮	০	২০৭	৩৩২
১৫	মাধ্যমিক ও উচ্চ মাধ্যমিক শিক্ষা বোর্ড, সিলেট	১৭৭	৯৪	২৩৪	১৮০	৩৪	২৪	০	২২	১৬	৩৮	৩৮
১৬	ঢাকা ম্যাস ট্রানজিট কোম্পানী লিমিটেড	৩০৬	২৫৩	১৩২	৪১	১৯	২০	২১	৫২	২	৭৫	৯৪
১৭	বাংলাদেশ রেশম উন্নয়ন বোর্ড	৪৯১	৪৬৫	১১৮	৪৪	২৬	১৬	৪৮	৪৭	১	৯৬	৯৬
১৮	পদ্মা অয়েল কোম্পানী লিমিটেড	১০৪২	৭৯৮	২৭৯	১৫৬	১৫	৫	১৪০	৩	০	১৪৩	১৫১
১৯	খুলনা ২২৫ মেঃ ওঃ কন্সট্রাক্ট সাইকেল বিদ্যুৎ কেন্দ্র	২৫৫	২৮৩	৩৭	১৯	১১৩	১১৪	০	১৬	০	১৬	১৬
২০	মৃত্তিকা সম্পদ উন্নয়ন ইনস্টিটিউট	৬৩	৪৬	১০৮	৪	২	০	১	৪৮	৫১	১০০	১০১
২১	জাতীয় রাজস্ব বোর্ড	১৫৭৫	৩০৭	৭৯	৩৫	১১১	৫৬	১৭	৯	৩৯	৬৫	৬৬
২২	মাধ্যমিক ও উচ্চ মাধ্যমিক শিক্ষা বোর্ড, যশোর	৫৪৬	১৩০	২৭	১৫	৬০	২৫	২৩	৩৩	১	৫৭	৫৭
২৩	বাংলাদেশ বিশ্ববিদ্যালয় মঞ্জুরী কমিশন	৫৭৯	১১৫	১৮৪	৫৩	১০	৭	১৭	৩৩	১	৫১	১০৩
২৪	বাংলাদেশ প্রাণিসম্পদ গবেষণা ইনস্টিটিউট	৭৪০	৭৫১	১৪৮	৪৯	১৫	২	৭৩	২১	২	৯৬	১০৫
২৫	পল্লী উন্নয়ন একাডেমী, বগুড়া	৬৩	৩৯	১০৪	৭৭	৩	১	৩	২৫	২	৩০	৩১
২৬	বাংলাদেশ কৃষি গবেষণা কাউন্সিল	২৭৩	১৪৯	১০১	৪২	১২	৮	৪৫	২০	১	৬৬	৬৭
২৭	বাংলাদেশ উন্নয়ন গবেষণা প্রতিষ্ঠান	১০৪	৮৩	১০২	২৭	২৫	২৩	০	২৬	০	২৬	২৬
২৮	বাংলাদেশ পরমাণু শক্তি নিয়ন্ত্রণ কর্তৃপক্ষ	৫১	৫৮	২১	১৫	২৬	৪৭	০	১৫	০	১৫	১৫
২৯	প্রেস ইনস্টিটিউট বাংলাদেশ (পিআইবি)	৪৪	২০	৩৭	৩২	১	১	০	৩০	৩	৩৩	৩৩

৩০	মেঘনা পেট্রোলিয়াম লিমিটেড	৫০১	৫৩৪	১২৫	২৫	১৫	৮	৯৬	১	০	৯৭	৯৭
৩১	উপানুষ্ঠানিক শিক্ষা ব্যুরো	১০৩	১৩৪	৩১	২১	৪৪	২৭	১৪	৭	১	২২	২২
৩২	ট্রেডিং কর্পোরেশন অব বাংলাদেশ (টিসিবি)	১৮১	৬১	৩০	১৬	৪	৬	০	১৭	১	১৮	১৮
৩৩	বাংলাদেশ মেরিন একাডেমী	৬৮	৭৪	২৮	২০	৮	৪	০	১৩	১	১৪	১৪
৩৪	বাংলাদেশ মহাকাশ গবেষণা ও দূর অনুধাবন প্রতিষ্ঠান (স্পারসো)	৭২	১৪১	১৭	৩৪	২	৬	৩	২	০	৫	৬
৩৫	বাংলাদেশ সিকিউরিটিজ অ্যান্ড এক্সচেঞ্জ কমিশন	৭৫	৫	২৬	১২	১	০	০	১০	০	১০	১০
৩৬	ঢাকা পরিবহন সমন্বয় কর্তৃপক্ষ	২৫৮	৪২	৪২	৭	১৯	৬	১২	৫	০	১৭	৩৭
৩৭	বাংলাদেশ রেলওয়ে	১০৯	১৯৫	৫২	১২	২৫	৫	১	৪	৬	১১	১১
৩৮	জনশক্তি, কর্মসংস্থান ও প্রশিক্ষণ ব্যুরো	৮৫	৩১	১২	৭	১১	১১	১	৪	০	৫	৫
৩৯	টেলিফোন শিল্প সংস্থা লিমিটেড	৭১	৭৪	১৮০	১৫	১২	৩	১	৫	২	৮	৯
৪০	বাংলাদেশ কারিগরি শিক্ষা বোর্ড	১৪২	৪৫	১৪	৭	৩	১	১	৮	০	৯	১০
৪১	বাংলাদেশ মাদ্রাসা শিক্ষা বোর্ড	১১৫	৬৭	৭	১	২	৮	০	৬	০	৬	৬
৪২	বাংলাদেশ সড়ক পরিবহন কর্পোরেশন	৭৮	৫৭	১	১	৫৫	১২	০	১	০	১	১
৪৩	বাংলাদেশ চলচ্চিত্র উন্নয়ন কর্পোরেশন	২৪	৪	৪	৪	০	১	০	৪	০	৪	৪
৪৪	রপ্তানি উন্নয়ন ব্যুরো	৮৭	১৬	২৪	৬	১	০	২	৩	০	৫	৮
৪৫	বাংলাদেশ ওশানোগ্রাফিক রিসার্চ ইনস্টিটিউট	৩০	৩৪	১	০	৩	৩	০	১	০	১	১
৪৬	মাধ্যমিক ও উচ্চ মাধ্যমিক শিক্ষা বোর্ড, কুমিল্লা	১১৩	০	৩	০	০	০	০	২	০	২	২
৪৭	বাংলাদেশ সংবাদ সংস্থা (বাসস)	২৫	০	০	০	০	০	০	০	০	০	০
৪৮	বাংলা একাডেমি	৬	২	৩	০	০	০	০	০	০	০	০
৪৯	বাংলাদেশ স্টেশনারী অফিস	৭	৫	২	০	৪	০	০	০	০	০	০
৫০	রাজশাহী পানি সরবরাহ ও পয়ঃনিষ্কাশন কর্তৃপক্ষ	৮৩	০	২	০	০	০	০	০	০	০	০
৫১	মাধ্যমিক ও উচ্চ মাধ্যমিক শিক্ষা বোর্ড, দিনাজপুর	৫৮	০	০	০	০	০	০	০	০	০	০
৫২	মাধ্যমিক ও উচ্চ মাধ্যমিক শিক্ষা বোর্ড, রাজশাহী	৩৫	০	৯	০	০	০	০	০	০	০	০
৫৩	মাধ্যমিক ও উচ্চমাধ্যমিক শিক্ষা বোর্ড, ময়মনসিংহ	২০	০	০	০	০	০	০	০	০	০	০

দপ্তর/সংস্থা (ছোট ক্যাটাগরি ১৮৮টি) এর ই-নথি কার্যক্রমের বিস্তারিত রিপোর্ট (০১-৩১ জুলাই, ২০২০)

ক্রম	অফিস	ডাক		নোট								পত্রজারি
		গ্রহণ	নিষ্পন্ন	স্ব-উদ্যোগে		ডাক থেকে		পত্রজারিতে নিষ্পন্ন				
				সৃজিত	নিষ্পন্ন	সৃজিত	নিষ্পন্ন	নিজ অফিস	অন্যান্য অফিস	ইমেইল ও অন্যান্য	মোট	
১	প্রধান বিদ্যুৎ পরিদর্শকের দপ্তর	২৮৩	২৫৮	১০০০	৮৫৬	১২১	১২৩	০	৩১৮	৩৩	৩৫১	৩৫২
২	প্রধান বয়লার পরিদর্শকের কার্যালয়	৯২১	৮৯০	৬৫৭	৩৮০	২৫	১৩	১৯	৩৮৬	১	৪০৬	৪১৬
৩	রুরাল পাওয়ার কোম্পানী লিমিটেড	৫৭৪	৫৫৮	৪০৮	২৩৪	৩৯২	৪০৯	২২	১৫২	৪০	২১৪	২৬২
৪	ওয়েজ আর্নাস কল্যাণ বোর্ড	১২৬৬	৪৪৫	১১৮৯	৪৩৫	৩৪৬	৩০৩	০	৭৭	১৬৬	২৪৩	২৪৬
৫	বিমান বাংলাদেশ এয়ারলাইন্স লিমিটেড	৫৪৫৭	৪১০০	১১৪৭	৬৫১	৪৫৪	৩০৪	১৭৮	৭	২৩	২০৮	২৪৩
৬	বাংলাদেশ টেলিকমিউনিকেশন্স কোম্পানী লিমিটেড (বিটিসিএল)	১৮০৬	১৫৩৬	৩৪৮	১০০	২৫৫	১৫৬	২০৯	৮৭	৩৩	৩২৯	৩৪৩
৭	নর্থ ওয়েস্ট পাওয়ার জেনারেশন কোম্পানী লিমিটেড	৯২৬	৬৭৫	৩১৬	১৬৪	১২৭	১৩৫	৩৭	১২১	১৭	১৭৫	২০৭
৮	বি-আর পাওয়ারজেন লিমিটেড	৪৫৫	৪২৯	২৬৪	১৫৭	২৯২	২৫৬	১৪	৭৮	১	৯৩	১২১
৯	ন্যাশনাল প্রোডাকটিভিটি অর্গানাইজেশন (এনপিও)	৫২৬	৪৮১	৪২১	৩৩৬	৯	১১	২৯	৪৮	২২৭	৩০৪	৩০৮
১০	ডিএপি ফার্টিলাইজার কোম্পানী লিঃ	৫০৯	৫০৫	৯৭	৬৯	১৭৭	১৩৫	১৩৪	৩৭	২৮	১৯৯	২০২
১১	বাংলাদেশ ফলিত পুষ্টি গবেষণা ও প্রশিক্ষণ ইনস্টিটিউট (বারটান)	৩২৩	২৭০	৪৪	৩৫	২৪৮	২৪৫	১২	৩০	১	৪৩	৪৫
১২	তুলা উন্নয়ন বোর্ড	৭০৬	৭৭৮	২২৬	৭৪	৫৭	৩৬	৪৬	১০১	১২	১৫৯	১৬৪
১৩	ইলেক্ট্রিসিটি জেনারেশন কোম্পানী অব বাংলাদেশ লিঃ (ইজিসিবি)	১৫১১	১১৪৬	২৩৭	৮১	১১৬	১১১	৬৬	৫৮	০	১২৪	১৩১
১৪	সরকারি সমুদ্র পরিবহন অফিস	৪১৯	৪০৫	২৫২	১৮৪	৭৬	৭৯	০	৫১	৪	৫৫	৫৫
১৫	রূপান্তরিত প্রাকৃতিক গ্যাস কোম্পানী লিমিটেড	৮৯৭	৬৩৬	৩৮৭	১৯৫	৩৮	৩৪	১৫৬	৩১	৩	১৯০	২০২
১৬	সুন্দরবন গ্যাস কোম্পানী লিমিটেড	১৩১০	১০৬১	৪১৩	২০১	৪০	২৭	২০৩	২৩	১	২২৭	২৭৬
১৭	বাংলাদেশ মৎস্য উন্নয়ন কর্পোরেশন	৩৫১	৩০০	১৭২	৬৬	১১০	৯৯	৮০	৪০	১	১২১	১২৪
১৮	বাংলাদেশ সিভিল সার্ভিস প্রশাসন একাডেমি	৩৩৯	৫০০	১৯৩	১৫৫	৬৫	২৫	২৮	৫১	৬	৮৫	৮৫
১৯	ময়মনসিংহ পাওয়ার স্টেশন	১৭৭	১৭৭	১২৬	৮২	৮৭	৯৯	০	৪২	১	৪৩	৪৩
২০	ইলেক্ট্রনিক স্বাক্ষর সার্টিফিকেট প্রদানকারী কর্তৃপক্ষের নিয়ন্ত্রক (সিসিএ)- এর কার্যালয়	৩৯৩	৪২৭	১৯৯	৭১	৪০	৬৯	৫৭	৪৫	১	১০৩	১০৫
২১	বাংলাদেশ লোক-প্রশাসন প্রশিক্ষণ কেন্দ্র (বিপিএটিসি)	৩০৫৪	২১১৮	৩০৮	১৮৬	৫৯	৪১	১১৫	৯	১	১২৫	১৪২
২২	বাংলাদেশ সাবমেরিন ক্যাবল কোম্পানী লিমিটেড (বিএসসিসিএল)	৪৮৪	৭৬৮	৮১	৩০	৯৬	৫১	৪২	৫৫	১	৯৮	১০৩
২৩	বাংলাদেশ পেট্রোলিয়াম ইন্সটিটিউট	২২১	১৭০	৭৮	৪১	৮৮	৮০	৩	৪২	১	৪৬	৪৭

২৪	নিম্নতম মজুরী বোর্ড	৭৮	৮৯	৪১	৩৩	৭৮	৭৪	০	৪০	৫	৪৫	৪৭
২৫	বাংলাদেশ কমিউনিকেশন স্যাটেলাইট কোম্পানি লিমিটেড	৩৬৪	৩৩২	২২২	১২৪	৭৩	৫৮	৭১	১০	৬	৮৭	৮৯
২৬	জাতীয় কৃষি প্রশিক্ষণ একাডেমি (নাট্য)	৩২০	১৫৯	৬৩	৪৬	২৩	১৬	১৬	৫৩	৩	৭২	৭৩
২৭	হাইড্রোকার্বন ইউনিট	১১১	১০৭	৫৫	৪	৫৩	৩৯	০	৫০	২	৫২	৫২
২৮	ট্যাকসেস আপীলাত ট্রাইবুনাল	২৮০	৮৬	১০৪	৫৯	৫৭	৪৮	৪৪	২১	৪	৬৯	৭২
২৯	বাংলাদেশ হাই-টেক পার্ক কর্তৃপক্ষ	৩২৮	২১৮	১৩৫	৫০	১৭	১৪	১০	৪১	১১	৬২	৬৫
৩০	বাংলাদেশ ওভারসিজ এমপ্লয়মেন্ট এন্ড সার্ভিসেস লিমিটেড (বোয়েসেল)	৬১৩	৪৫৭	১০৫	৬০	৪৯	৩৭	০	৩৪	১	৩৫	৩৬
৩১	খনিজ সম্পদ উন্নয়ন ব্যুরো (বিএমডি)	১১৭	৮৯	৫৪	৩৮	৬	১২	১	৪৫	১	৪৭	৪৮
৩২	টেকসই ও নবায়নযোগ্য জ্বালানি উন্নয়ন কর্তৃপক্ষ (স্নেডা)	৬৪৭	৫২৯	১৩৫	৫৬	৪৪	২৪	৭৭	১৭	১	৯৫	১০৫
৩৩	ক্ষুদ্র ও মাঝারি শিল্প ফাউন্ডেশন (এস এম ই ফাউন্ডেশন)	১৯২	৩১৪	৭৪	৯২	৮৬	৬৩	০	৮	৩	১১	১১
৩৪	হিসাব নিয়ন্ত্রক (রাজস্ব) এর দপ্তর	৪০	৪৫	২৩	১০	৪১	৪২	০	৩২	০	৩২	৩৪
৩৫	তথ্য কমিশন, শেরেবাংলা নগর, ঢাকা	২৯৮	২৪৮	৭৬	২৯	২৬	২১	১০	৩৪	০	৪৪	৪৪
৩৬	প্রধান প্রকৌশলীর দপ্তর, সিরাজগঞ্জ বিদ্যুৎ কেন্দ্র	৯৪	৫২	৫৩	২৬	২২	৩১	০	৩০	১	৩১	৩১
৩৭	বাংলাদেশ ট্যুরিজম বোর্ড	১৭০	৪১	৭৮	২২	১০	১২	০	৩৮	২	৪০	৫৪
৩৮	ঢাকা উত্তর সিটি কর্পোরেশন	৫৪২	১৪৮	১১১	৩০	১৭	১০	৩৮	২৮	৪	৭০	৭৩
৩৯	হোটেলস্ ইন্টারন্যাশনাল লিমিটেড	৮৭	৮৮	৬১	২৯	৫৫	৫৩	০	১১	২৩	৩৪	৩৪
৪০	জাতীয় পরিকল্পনা ও উন্নয়ন একাডেমি (এনএপিডি)	১০৮৫	৭২৭	১৪২	৫৭	২৫	৭	৫১	১৯	০	৭০	৭২
৪১	বাংলাদেশ শিল্প কারিগরি সহায়তা কেন্দ্র (বিটাক)	৯৩	৭৩	২৮	৬	৬১	৭৫	০	১০	০	১০	১০
৪২	যৌথ নদী কমিশন, বাংলাদেশ	৫৯	৬৭	২৭	১৮	১৬	১৭	০	৩২	১	৩৩	৩৫
৪৩	বাংলাদেশ ইন্সটিটিউট অব ক্যাপিটাল মার্কেট (বিআইসিএম)	১৯১	১০৬	৭৫	২৮	৭	৫	৬	৩২	৬	৪৪	৪৯
৪৪	ন্যাশনাল মেরিটাইম ইন্সটিটিউট	৫৯	৪৩	৩১	২৩	১২	৯	০	৩৩	২	৩৫	৩৫
৪৫	পাওয়ার সেল	১০৪	৭১	৪২	১৬	৮	২২	০	২৮	০	২৮	২৮
৪৬	ন্যাশনাল ইনস্টিটিউট অব বায়োটেকনোলজি (এনআইবি)	৫৯	৪০	৫৪	২৭	২	৪	০	৩৩	০	৩৩	৩৫
৪৭	সিরাজগঞ্জ ২২৫ মে: ও: কন্সাইন্ড সাইকেল বিদ্যুৎ কেন্দ্র (২য় ইউনিট)	১১৫	৯৩	২১	১২	৫৮	৫৮	০	১১	০	১১	১১
৪৮	বাংলাদেশ গম ও ভুট্টা গবেষণা ইনস্টিটিউট, দিনাজপুর	৫৩	২৫	৪৫	৩০	১১	১	২	৩০	২	৩৪	৩৪
৪৯	ক্রীড়া পরিদপ্তর	৫৬	১০৭	৫০	২	২৪	৫৩	০	০	৪২	৪২	৪২

৫০	কুমিল্লা সিটি কর্পোরেশন	১০৬	৫০	৭৩	৩৩	০	০	০	২৯	১	৩০	৩০
৫১	সিরাজগঞ্জ ২২৫ মে: ও: কষাইন্ড সাইকেল বিদ্যুৎ কেন্দ্র (৩য় ইউনিট)	৮৩	৭০	৩৪	২৮	৪৮	৪৬	০	১০	০	১০	১০
৫২	পানি সম্পদ পরিকল্পনা সংস্থা	৮০	৫৫	৫১	১৯	৯	১৩	০	২৫	১	২৬	২৯
৫৩	বীজ প্রত্যয়ন এজেন্সী	১০২	১১৮	৫৪	২৩	২৮	১৫	৬	২১	৩	৩০	৩২
৫৪	বঙ্গবন্ধু শেখ মুজিবুর রহমান নভোথিয়েটার	৪৯	৪২	৪৪	১৩	৭	৮	০	২৮	০	২৮	২৮
৫৫	বাংলাদেশ জাতীয় জাদুঘর, ঢাকা	৩৩৩	১৯১	৯৬	৫৮	১২	১৫	১১	৯	৯	২৯	৩৩
৫৬	প্রধানমন্ত্রীর শিক্ষা সহায়তা ট্রাস্ট	১৬৭	৮৮	৪৯	২১	১৩	১১	০	২৪	১	২৫	২৫
৫৭	জাতীয় মুক্তিযোদ্ধা কাউন্সিল	১৫৮	৮৬	২২	৮	৬৬	৩৪	০	১৫	০	১৫	১৫
৫৮	বাংলাদেশ ইউনেস্কো জাতীয় কমিশন	৬৭	৪৮	৩০	১১	৩৪	৩১	১	১৫	০	১৬	২৭
৫৯	মধুমতি ১০০ মেঃ ওঃ এইচ.এফ.ও ভিত্তিক বিদ্যুৎ কেন্দ্র	১৭৪	৬৭	৩৪	২৩	২৯	২৫	০	১৫	০	১৫	১৫
৬০	নদী গবেষণা ইনস্টিটিউট	২৪৪	১৩৬	৩৭	৫	৪৩	৪৫	১৬	৬	০	২২	২২
৬১	রাউজান ২৫ মেঃওঃ ডুয়েল ফুয়েল পাওয়ার প্লান্ট	৩৮	৩৯	২২	১৬	২৭	২৭	০	১৫	০	১৫	১৫
৬২	ইস্টার্ন কেবলস লিমিটেড	২৬	৫২	৯৭	৬০	৭	২	০	১৬	০	১৬	১৬
৬৩	আরপিসিএল গাজীপুর ৫২ মেঃওঃ ডুয়েল ফুয়েল পাওয়ার প্লান্ট	৮৫	৮১	৭৬	৩২	৩৫	৩০	১	০	২৭	২৮	৩০
৬৪	অভ্যন্তরীণ নিরীক্ষা পরিদপ্তর, গৃহায়ন ও গণপূর্ত মন্ত্রণালয়	৮	৬	২৬	০	২	০	০	২৯	০	২৯	২৯
৬৫	বাংলাদেশ ন্যাশনাল হারবেরিয়াম	১১১	৬২	২৪	১২	২৪	১৮	৩	১৬	৪	২৩	২৪
৬৬	প্রগতি ইন্ডাস্ট্রিজ লিমিটেড	৪৯	১৭	৮৪	৭৩	৩	২	০	১১	১	১২	১২
৬৭	বাংলাদেশ নিরাপদ খাদ্য কর্তৃপক্ষ	২১৪	১৮৫	৪৮	২৩	৬	৪	৫	১৯	০	২৪	২৬
৬৮	এনজিও বিষয়ক ব্যুরো	৭৮	৫৬	৫৭	৪৯	০	০	০	৬	৩০	৩৬	৩৭
৬৯	ন্যাশনাল টেলিকমিউনিকেশন মনিটরিং সেন্টার	৩৭	৩৯	২০	১৫	১২	৯	০	১৯	০	১৯	১৯
৭০	যমুনা ফার্মিলাইজার কোম্পানী লি:	৮৬	৩৩	১৩	২	১০	১৫	০	১৯	০	১৯	৩১
৭১	বাংলাদেশ এনার্জি রেগুলেটরী কমিশন	১৭০	১১৫	৭৩	৪২	৯	১২	২	৯	৪	১৫	২০
৭২	খুলনা উন্নয়ন কর্তৃপক্ষ	৪৮	৪৪	৪৫	১০	২০	২৩	৩	৫	২০	২৮	২৮
৭৩	জেনারেল ইলেকট্রিক ম্যানুফ্যাকচারিং কোম্পানি লিমিটেড	১৮৭	১৬৭	৬১	২০	১০	০	৪০	১১	০	৫১	৫১
৭৪	বাংলাদেশ চলচ্চিত্র সেন্সর বোর্ড	১৩	৪৫	২৩	২১	৫	৪	০	১৭	২	১৯	১৯
৭৫	পল্লী দারিদ্র্য বিমোচন ফাউন্ডেশন (পিডিবিএফ)	৩৬	৫	৪৪	৩৬	১	১	০	২	৩৮	৪০	৪০
৭৬	হিন্দুধর্মীয় কল্যাণ ট্রাস্ট	১৪	১১	৪৫	১৭	২	৩	০	১৮	০	১৮	৩৭
৭৭	সাবমেরিন ক্যাবল ল্যান্ডিং স্টেশন, কুয়াকাটা	১১	১৮	৪৬	২৮	১০	৫	০	১৪	০	১৪	১৪
৭৮	বাংলাদেশ ট্রেড এন্ড ট্যারিফ কমিশন	১৭১	১৫৬	৭১	১৪	১২	২	৩৩	১০	৩	৪৬	৪৮

৭৯	বাংলাদেশ ফরেন ট্রেড ইনস্টিটিউট	৩৫	৩১	০	০	৩১	৯	০	১৮	০	১৮	১৮
৮০	সিলেট সিটি কর্পোরেশন	৪৫০	৯৬	৪৮	১৮	১৮	১৪	১১	৭	৭	২৫	৭৯
৮১	জাতীয় স্থানীয় সরকার ইনস্টিটিউট	১০৪	৫৮	৬৭	৪৫	২	১	২	১১	০	১৩	১৪
৮২	ভূমি প্রশাসন প্রশিক্ষণ কেন্দ্র	৪৭	৩৮	২৪	১৪	২৯	১২	১	১৩	০	১৪	১৫
৮৩	বাংলাদেশ শ্রমিক কল্যাণ ফাউন্ডেশন	৮২	৭৮	১৫	৮	২৪	২৫	২	৮	০	১০	১৩
৮৪	কেন্দ্রীয় তহবিল	৯৬	১১৩	১৭	৭	১১	১২	২	১৩	০	১৫	১৫
৮৫	কৃষি তথ্য সার্ভিস	৬৩	২৮	৪৩	১৩	৫	৫	০	১৩	৬	১৯	১৯
৮৬	পার্বত্য চট্টগ্রাম আঞ্চলিক পরিষদ, প্রধান কার্যালয়- রাজামাটি	১৫	১৪	১৮	৫	১০	১০	০	১৪	০	১৪	১৪
৮৭	সিরাজগঞ্জ ২২৫ মেঃ ওঃ কম্বাইন্ড সাইকেল বিদ্যুৎ কেন্দ্র(ইউনিট-১)	৮৪	২৬	৩৪	২৯	৩	৪	০	১১	০	১১	১২
৮৮	শাহজালাল ফার্টিলাইজার কোম্পানী লিঃ (এসএফসিএল)	৩৮	৩৬	১৪৬	৭৫	৪	০	১	২	০	৩	৩
৮৯	রাজশাহী উন্নয়ন কর্তৃপক্ষ	৪০	২২	২০	৩	২০	১৫	০	৮	৯	১৭	১৮
৯০	গাজীপুর ১০০ মেঃওঃ HFO ভিত্তিক বিদ্যুৎ কেন্দ্র	৫৫	৪৮	২৮	১৪	৩৭	৩০	০	০	৩	৩	৩
৯১	জাতীয় বিজ্ঞান ও প্রযুক্তি জাদুঘর	১৩৯	৯৮	২৫	৪	৭	০	০	১৫	০	১৫	১৫
৯২	আমার বাড়ি আমার খামার প্রকল্প	২৯	৯	৪৫	৪	১	০	০	৪	৩৩	৩৭	৩৯
৯৩	জাতীয় গৃহায়ন কর্তৃপক্ষ	৩৯৮	৪৬	৩৪	৬	১৯	১	২২	৯	০	৩১	৩৯
৯৪	শিশু কল্যাণ ট্রাস্ট	৯৪	৯৫	২৬	১৮	৬	১	০	৫	১৮	২৩	২৬
৯৫	কৈলাশটীলা এলপিগিজ প্লান্ট	৪৬	৭০	৬৯	৪৭	১১	০	০	৫	০	৫	৫
৯৬	জাতীয় শিক্ষা ব্যবস্থাপনা একাডেমী	৬০	৪৬	২৬	১২	২	৩	০	১১	১	১২	১২
৯৭	বাংলাদেশ ওয়াক্ফ প্রশাসকের কার্যালয়	৩৯৭	০	৭	৪	০	২৫	০	১	৭	৮	৯
৯৮	পায়রা বন্দর কর্তৃপক্ষ	১০৪	১১৫	৩৯	৩১	৮	৫	১১	২	০	১৩	১৫
৯৯	আন্তর্জাতিক মাতৃভাষা ইনস্টিটিউট	৫৮	১	২০	৬	০	০	১	১১	০	১২	১২
১০০	বাংলাদেশ কর্মচারী কল্যাণ বোর্ড (বিকেকেবি)	৮১	৪৪	২৪	৫	২	৫	০	৮	৩	১১	৪৪
১০১	জাতীয় প্রাথমিক শিক্ষা একাডেমী (নেপ)	৯৮	৪০	২২	৭	৮	৬	০	৬	৬	১২	১২
১০২	বাংলাদেশ কপিরাইট অফিস	৩৭	২৩	৮	১৪	৮	৮	৪	৪	০	৮	৮
১০৩	এলপি গ্যাস লিমিটেড	৫০	৪৮	৪৩	৪৪	৩	৩	২	০	০	২	১৫
১০৪	মেরিন ফিশারিজ একাডেমি	৫৩	৬	৬	১	৩	৩	০	৯	২	১১	১৩
১০৫	পাবলিক প্রাইভেট পার্টনারশিপ কর্তৃপক্ষ, প্রধানমন্ত্রীর কার্যালয়	৩৯	১৯	৩১	১৫	০	০	১	৭	০	৮	৮
১০৬	পার্বত্য চট্টগ্রাম উন্নয়ন বোর্ড	১২২	২৭২	২৩	১৩	৪	৩	৬	৫	০	১১	১২
১০৭	গাজী ওয়্যারস্ লিঃ	৬৯	৬৯	১৩	১	৩	০	৫	৮	০	১৩	১৬
১০৮	বাংলাদেশ বন গবেষণা ইনস্টিটিউট	৮৭	৪৪	১৩	৭	৭	৩	০	৫	৪	৯	৯

১০৯	শ্রম আপীল ট্রাইব্যুনাল	৪২	৩৮	৯	০	২	০	০	৯	০	৯	৯
১১০	বাংলাদেশ ব্লড ফ্যাক্টরী লিঃ	২১	৮	৫৪	১৬	০	১	০	৫	০	৫	৫
১১১	জাতীয় কম্পিউটার প্রশিক্ষণ ও গবেষণা একাডেমী (নেকটার), বগুড়া	১১	২১	৬	০	৭	৮	০	৫	০	৫	৫
১১২	এটলাস বাংলাদেশ লিমিটেড	২০	৪৮	৪১	৩৬	৩	১	০	০	০	০	০
১১৩	বাংলাদেশ লোক ও কারুশিল্প ফাউন্ডেশন	৯৪	৭৭	২৩	৩	৪৭	১২	২	১	১	৪	৪
১১৪	ন্যাশনাল টিউবস লিমিটেড	৩০	৬৮	১৫	৬	১০	১	০	৬	০	৬	৫
১১৫	পোস্টাল একাডেমী	০	০	৬৪	৩৩	০	০	০	০	০	০	০
১১৬	বাংলাদেশ ন্যাশনাল সায়েন্টিফিক এন্ড টেকনিক্যাল ডকুমেন্টেশন সেন্টার (ব্যাপডক)	৪৫	১২	৮	০	০	০	০	৭	০	৭	৭
১১৭	বেসরকারি শিক্ষক নিবন্ধন ও প্রত্যয়ন কর্তৃপক্ষ (এনটিআরসিএ)	১০২	১০৭	১২	১	৫	৩	০	৫	০	৫	৫
১১৮	বাংলাদেশ প্রেস কাউন্সিল	২৩	৩৩	৭	০	৫	১	০	৬	০	৬	১০
১১৯	ঢাকা স্টীল ওয়াকার্স লি.	২৪	৩১	৩	২	৪	৪	১	৪	০	৫	৮
১২০	বাংলাদেশ ইন্সটিটিউট অব ম্যানেজমেন্ট	১২২	৭০	১৮	৬	৬	৪	০	৩	০	৩	৬
১২১	ভারত প্রত্যাগত উপজাতীয় শরণার্থী প্রত্যাবাসন ও পুনর্বাসন এবং অভ্যন্তরীণ উদ্বাস্তু নির্দিষ্টকরণ ও পুনর্বাসন সম্পর্কিত টাস্কফোর্স	৫	৬	৩	৩	৩	১	০	৫	০	৫	৬
১২২	ক্ষুদ্র কৃষক উন্নয়ন ফাউন্ডেশন (এসএফডিএফ)	৪২	৫৭	৫	০	৪	২	০	৫	০	৫	৫
১২৩	বাংলাদেশ ইনসিওরেন্স একাডেমি	২১	০	৩৭	২৪	০	০	০	০	০	০	০
১২৪	বাংলাদেশ এ্যাক্রেডিটেশন বোর্ড (বিএবি)	৭১	৫৬	৫	১	২	০	০	৫	০	৫	৫
১২৫	জাতীয় প্রতিবন্ধী উন্নয়ন ফাউন্ডেশন	৫০	১৯	১	০	৪	৭	০	২	০	২	২
১২৬	বঙ্গবন্ধু ক্রীড়াসেবী কল্যাণ ফাউন্ডেশন	২৫	২১	২	০	৫	৪	০	৩	০	৩	৩
১২৭	সাবমেরিন ক্যাবল ল্যান্ডিং স্টেশন, কক্সবাজার	১০	৫	৫	৮	৩	০	০	৩	০	৩	৩
১২৮	বাংলাদেশ রেশম গবেষণা ও প্রশিক্ষণ ইনস্টিটিউট	২৯	১১	৩	১	১	১	০	৩	০	৩	৩
১২৯	আশুগঞ্জ ফার্টিলাইজার এন্ড কেমিক্যাল কোম্পানী লিঃ (এএফসিসিএল)	২৭	৯	২৫	৬	০	০	৪	১	০	৫	৬
১৩০	শারীরিক প্রতিবন্ধীদের বৃত্তিমূলক প্রশিক্ষণ ও পুনর্বাসন কেন্দ্র, টুঞ্জী, গাজীপুর	১১	০	৪	৫	০	০	০	২	০	২	২
১৩১	জাতীয় গণমাধ্যম ইনস্টিটিউট	৩৯	১৫	০	০	১৩	৬	০	০	০	০	০
১৩২	মৎস্য ও প্রাণিসম্পদ তথ্য দপ্তর	১১	৪	২	১	১	১	০	২	০	২	২
১৩৩	বাংলাদেশ অর্থনৈতিক অঞ্চল কর্তৃপক্ষ	৩৬	৪৮	৩	০	০	৫	০	০	০	০	০
১৩৪	টিএসপি কমপ্লেক্স লিমিটেড	১১	১৩	৮	৫	৬	০	০	১	০	১	১

১৩৫	ইস্টার্ন লুরিকেন্টস ব্লেন্ডার্স লিমিটেড	২৬	১৪	১	২	০	০	০	১	০	১	১
১৩৬	ভূমি সংস্কার বোর্ড	১৮৭	৯৯	৫	০	০	০	০	১	০	১	১
১৩৭	বাংলাদেশ ইনস্টিটিউট অব অ্যাডমিনিস্ট্রেশন এন্ড ম্যানেজমেন্ট (বিয়াম) ফাউন্ডেশন	২৯	০	১	৪	০	০	০	০	০	০	০
১৩৮	বাংলাদেশ ফিল্ম আর্কাইভ	৩৬	৩	৫	১	০	০	০	০	২	২	২
১৩৯	রেজিস্ট্রার জেনারেলের কার্যালয়, জন্ম ও মৃত্যু নিবন্ধন	৩৩	৩	৩	০	২	১	০	০	১	১	১
১৪০	ইস্টার্ন টিউবস লিমিটেড	১৮	৩৮	৬	১	২২	১	০	০	০	০	০
১৪১	জাতীয় গ্রন্থকেন্দ্র	৮	০	০	০	০	১	০	০	০	০	০
১৪২	খুলনা পানি সরবরাহ ও পয়ঃনিষ্কাশন কর্তৃপক্ষ (খুলনা ওয়াসা)	১	০	১	২	০	০	০	০	০	০	০
১৪৩	মাইক্রোক্রেডিট রেগুলেটরী অথরিটি	১৫	১	৩	২	১	০	০	০	০	০	০
১৪৪	চিটাগাং ইউরিয়া ফাটলাইজার লিমিটেড	২৪	০	৯	১	০	০	১	০	০	১	১
১৪৫	জাতীয় আইনগত সহায়তা প্রদান সংস্থা	৩৩	০	১	০	০	০	০	০	১	১	১
১৪৬	হাউজিং এন্ড বিল্ডিং রিসার্চ ইনস্টিটিউট	১	০	১	১	০	০	০	০	০	০	০
১৪৭	বঙ্গবন্ধু দারিদ্র্য বিমোচন ও পল্লী উন্নয়ন একাডেমি (বাপার্ড)	১৮	০	৩	১	০	০	০	০	০	০	০
১৪৮	ঘূর্ণিঝড় প্রভুতি কর্মসূচি (সিপিপি)	২৪	৮	১	১	০	০	০	০	০	০	০
১৪৯	আশ্রয়ণ প্রকল্প	৫০	০	০	০	০	০	০	০	০	০	০
১৫০	বাংলাদেশ চলচ্চিত্র ও টেলিভিশন ইনস্টিটিউট	২২	০	১	০	০	০	০	০	০	০	০
১৫১	ভূমি আপীল বোর্ড	৮৮	০	০	০	০	০	০	০	০	০	০
১৫২	ঢাকা দক্ষিণ সিটি কর্পোরেশন	১৫	০	০	০	০	০	০	০	০	০	০
১৫৩	বাংলাদেশ জাতীয় সমাজকল্যাণ পরিষদ	৪৬	০	২	০	০	০	০	০	০	০	০
১৫৪	বাংলাদেশ জলবায়ু পরিবর্তন ট্রাস্ট	৭১	৫৬	২	০	১	০	০	০	০	০	০
১৫৫	বাংলাদেশ ইনস্টিটিউট অব ব্যাংক ম্যানেজমেন্ট (বিআইবিএম)	১৭	০	০	০	০	০	০	০	০	০	০
১৫৬	রশিদপুর কনভেনসেন্ট ফ্রাকশনেশন প্লান্ট	৫	০	০	০	০	০	০	০	০	০	০
১৫৭	কৈলাশটিলা গ্যাস ফিল্ড	৫	৫১	০	০	০	০	০	০	০	০	০
১৫৮	রশিদপুর গ্যাস ফিল্ড	৫	০	০	০	০	০	০	০	০	০	০
১৫৯	বিয়ানীবাজার গ্যাস ফিল্ড	৫	০	১	০	০	০	০	০	০	০	০
১৬০	হরিপুর গ্যাস ফিল্ড	৪	২	০	০	০	০	০	০	০	০	০
১৬১	কৈলাশটিলা এমএসটিই প্লান্ট	২	০	০	০	০	০	০	০	০	০	০
১৬২	বাংলাদেশ নিরাপত্তা মুদ্রণালয়	১	০	০	০	০	০	০	০	০	০	০
১৬৩	বাংলাদেশ ফরম ও প্রকাশনা অফিস	৫৭	০	০	০	০	০	০	০	০	০	০

১৬৪	বেসরকারি শিক্ষা প্রতিষ্ঠান শিক্ষক কর্মচারী কল্যাণ ট্রাস্ট	২৮	০	০	০	০	০	০	০	০	০	০
১৬৫	বেসরকারি শিক্ষা প্রতিষ্ঠান শিক্ষক ও কর্মচারী অবসর সুবিধা বোর্ড	২৮	০	০	০	০	০	০	০	০	০	০
১৬৬	রোগতত্ত্ব, রোগনিয়ন্ত্রণ ও গবেষণা প্রতিষ্ঠান	৩	০	০	০	০	০	০	০	০	০	০
১৬৭	জুট ডাইভারসিফিকেশন প্রমোশন সেন্টার (জেডিপিসি)	৪	০	০	০	০	০	০	০	০	০	০
১৬৮	চট্টগ্রাম সিটি কর্পোরেশন	১৩	০	১২	০	০	০	০	০	০	০	০
১৬৯	বাংলাদেশ মাদরাসা শিক্ষক প্রশিক্ষণ ইনস্টিটিউট	৮	০	০	০	০	০	০	০	০	০	০
১৭০	নাবিক ও প্রবাসী শ্রমিক কল্যাণ পরিদপ্তর	১৩	০	০	০	০	০	০	০	০	০	০
১৭১	কক্সবাজার উন্নয়ন কর্তৃপক্ষ	০	০	০	০	০	০	০	০	০	০	০
১৭২	স্ট্যান্ডার্ড এশিয়াটিক অয়েল কোম্পানী লিমিটেড	৯	০	০	০	০	০	০	০	০	০	০
১৭৩	বঙ্গবন্ধু বিজ্ঞান ও প্রযুক্তি ফেলোশিপ ট্রাস্ট	২৩	০	০	০	০	০	০	০	০	০	০
১৭৪	নারায়ণগঞ্জ সিটি কর্পোরেশন	১	০	০	০	০	০	০	০	০	০	০
১৭৫	খুলনা সিটি কর্পোরেশন	১	০	০	০	০	০	০	০	০	০	০
১৭৬	বাধ্যতামূলক প্রাথমিক শিক্ষা বাস্তবায়ন পরীক্ষন ইউনিট	৭	০	০	০	০	০	০	০	০	০	০
১৭৭	কবি নজরুল ইনস্টিটিউট, ঢাকা	১০	০	০	০	০	০	০	০	০	০	০
১৭৮	স্বাস্থ্য অর্থনীতি ইউনিট	০	০	১	০	০	০	০	০	০	০	০
১৭৯	রংপুর সিটি কর্পোরেশন	২	০	০	০	০	০	০	০	০	০	০
১৮০	রাজশাহী সিটি কর্পোরেশন	০	০	০	০	০	০	০	০	০	০	০
১৮১	গাজীপুর সিটি কর্পোরেশন	১	০	০	০	০	০	০	০	০	০	০
১৮২	বরিশাল সিটি কর্পোরেশন	১	০	০	০	০	০	০	০	০	০	০
১৮৩	ময়মনসিংহ সিটি কর্পোরেশন	৮	০	০	০	০	০	০	০	০	০	০
১৮৪	সামরিক ভূ-সম্পত্তি প্রশাসন দপ্তর কেন্দ্রীয় সার্কেল, ঢাকা সেনানিবাস	১	০	০	০	০	০	০	০	০	০	০
১৮৫	এন্টাবলিশমেন্ট অব ১৬০ উপজেলা আইসিটি ট্রেনিং ও রিসোর্স সেন্টার ফর এডুকেশন (ইউআইটিআরসিই) ফেজ-২ প্রকল্প	০	০	০	০	০	০	০	০	০	০	০
১৮৬	এন্টাবলিশমেন্ট অব ইন্টিগ্রেটেড এডুকেশনাল ইনফরমেশন ম্যানেজমেন্ট সিস্টেম (আইইআইএমএস) প্রকল্প	৩	০	০	০	০	০	০	০	০	০	০
১৮৭	যানবাহন ও যন্ত্রপাতি রক্ষণাবেক্ষণ সংস্থা (টেমো)	০	০	০	০	০	০	০	০	০	০	০
১৮৮	ন্যাশনাল ইলেকট্রো-মেডিক্যাল ইকুইপমেন্ট মেইনটেন্যান্স ওয়ার্কশপ অ্যান্ড ট্রেনিং সেন্টার (নিমিউ অ্যান্ড টিসি)	১	০	০	০	০	০	০	০	০	০	০

অপেক্ষাকৃত কম ই-নথি ব্যবহারকারী ১০টি দপ্তর/সংস্থা (০১-৩১ জুলাই, ২০২০)

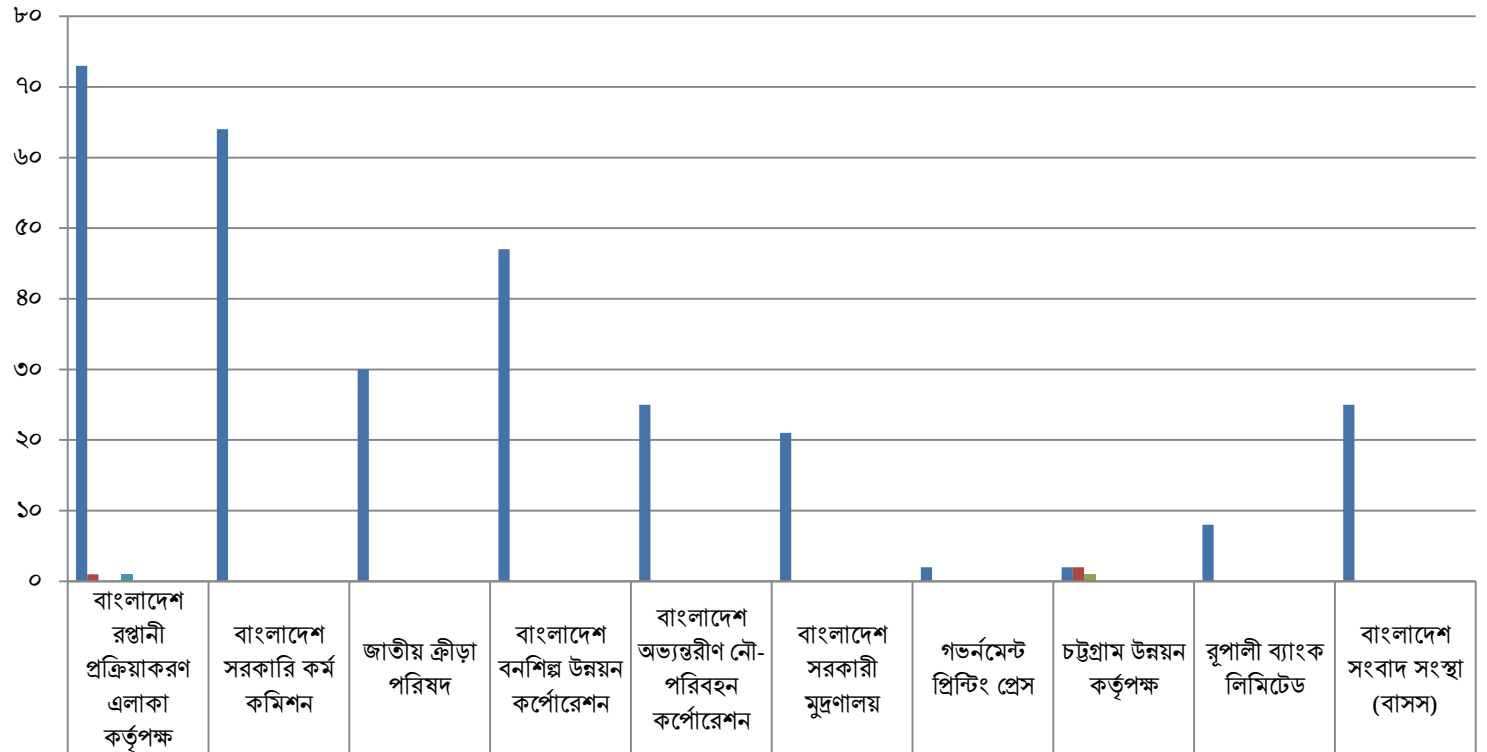

■ ডাক গ্রহণ	৭৩	৬৪	৩০	৪৭	২৫	২১	২	২	৮	২৫
■ ডাক নিষ্পন্ন	১	০	০	০	০	০	০	২	০	০
■ স্ব-উদ্যোগে নোট সৃজিত	০	০	০	০	০	০	০	১	০	০
■ স্ব-উদ্যোগে নোট নিষ্পন্ন	০	০	০	০	০	০	০	০	০	০
■ ডাক থেকে নোট সৃজিত	১	০	০	০	০	০	০	০	০	০
■ ডাক থেকে নোট নিষ্পন্ন	০	০	০	০	০	০	০	০	০	০
■ পত্রজারিতে নিষ্পন্ন নোট নিজ অফিস	০	০	০	০	০	০	০	০	০	০
■ পত্রজারিতে নিষ্পন্ন নোট অন্যান্য অফিস	০	০	০	০	০	০	০	০	০	০
■ পত্রজারিতে নিষ্পন্ন নোট ইমেইল ও অন্যান্য	০	০	০	০	০	০	০	০	০	০
■ পত্রজারিতে নিষ্পন্ন নোট মোট	০	০	০	০	০	০	০	০	০	০
■ পত্রজারি	০	০	০	০	০	০	০	০	০	০

তথ্য ও যোগাযোগ প্রযুক্তি বিভাগের প্রকল্পসমূহ এর ই-নথি কার্যক্রমের বিস্তারিত রিপোর্ট (০১-৩১ জুলাই, ২০২০)

ক্রম	অফিস	ডাক		নোট								পত্রজারি
		গ্রহণ	নিষ্পন্ন	স্ব-উদ্যোগে		ডাক থেকে		পত্রজারিতে নিষ্পন্ন				
				সৃজিত	নিষ্পন্ন	সৃজিত	নিষ্পন্ন	নিজ অফিস	অন্যান্য অফিস	ইমেইল ও অন্যান্য	মোট	
১	জাতীয় তথ্য ও যোগাযোগ প্রযুক্তি অবকাঠামো উন্নয়ন, ইনফো-সরকার-৩	৩৩	১৮	৬৬	৩২	১	৯	১	৩০	৩	৩৪	৩৪
২	এসপায়ার টু ইনোভেট (এটুআই) প্রোগ্রাম	১৯০	৬৫	৮৩	৪৩	১৩	০	৩	১৪	০	১৭	২২
৩	সিসিএ কার্যালয়ে সিএ মনিটরিং সিস্টেম স্থাপন এবং নিরাপত্তা বিধান প্রকল্প	২৩	১৯	২৩	৩	৯	১৩	১	১৩	১	১৫	১৫
৪	বাংলাদেশ ই-গভর্নমেন্ট ইআরপি	১৬	৩৫	১৩	৮	১	০	০	৫	০	৫	৫
৫	গবেষণা ও উন্নয়নের মাধ্যমে তথ্য প্রযুক্তিতে বাংলা ভাষা সমৃদ্ধকরণ	১৫	৮	১৭	১৪	১	০	০	১	৪	৫	৫
৬	উদ্ভাবন ও উদ্যোগ উন্নয়ন একাডেমি প্রতিষ্ঠাকরণ	৯	৮	১৬	১৭	৩	৩	০	০	০	০	০
৭	লিভারিজিং আইসিটি ফর এমপ্লয়মেন্ট এন্ড গ্রোথ অফ দ্য আইটি-আইটিইএস ইন্ডাস্ট্রি	২১	৯	৮	৭	০	০	০	৩	০	৩	৩
৮	দুর্গম এলাকায় তথ্য প্রযুক্তি নেটওয়ার্ক স্থাপন (কানেক্টেড বাংলাদেশ)	১৭	৬	৬	৪	০	০	০	৩	০	৩	৩
৯	ফোর টায়ার জাতীয় ডাটা সেন্টার প্রকল্প	১০	০	১১	৯	০	০	০	০	০	০	০
১০	বঙ্গবন্ধু শেখ মুজিব হাই-টেক পার্ক রাজশাহী, (বরেন্দ্র সিলিকন সিটি) স্থাপন প্রকল্প	৫	৩	৮	৭	১	০	০	০	০	০	০
১১	বাংলাদেশ সরকারের জন্য নিরাপদ ই-মেইল ও ডিজিটাল লিটারেসি সেন্টার প্রকল্প	১৩	২৮	৩	১	২	৩	০	০	০	০	০
১২	লানিং এন্ড আনিং ডেভেলপমেন্ট (২য় সংশোধিত) প্রকল্প	৫	০	২	১	০	০	০	১	০	১	১
১৩	জাপানিজ আইটি সেক্টরের উপযোগী করে আইটি ইঞ্জিনিয়ারদের দক্ষতা উন্নয়ন প্রকল্প	৫	৫	২	০	০	০	০	১	০	১	১
১৪	শেখ কামাল আইটি ট্রেনিং এন্ড ইনকিউবেশন সেন্টার স্থাপন প্রকল্প	১	০	৬	৪	০	০	০	০	০	০	০
১৫	চট্টগ্রাম প্রকৌশল ও প্রযুক্তি বিশ্ববিদ্যালয়ে আইটি বিজনেস ইনকিউবেটর স্থাপন	১	০	২	২	০	০	০	০	০	০	০
১৬	তথ্য প্রযুক্তির মাধ্যমে নিউরো ডেভেলপমেন্টাল ডিজঅর্ডারসহ সব ধরনের প্রতিবন্ধী ব্যক্তির ক্ষমতায়ন	৯	৪	৬	১	২	০	০	০	০	০	০
১৭	বঙ্গবন্ধু শেখ মুজিব হাই-টেক পার্ক, সিলেট প্রকল্প	১	০	০	০	০	০	০	০	০	০	০
১৮	সফটওয়্যার কোয়ালিটি পরীক্ষা ও সার্টিফিকেশন সেন্টার প্রতিষ্ঠাকরণ	৪	০	০	০	০	০	০	০	০	০	০

১৯	ডিজিটাল বাংলাদেশের জন্য ই-গভর্নমেন্ট মাস্টারপ্লান প্রণয়ন	০	০	০	০	০	০	০	০	০	০	০
২০	ডিজিটাল আইল্যান্ড মহেশখালি	০	০	০	০	০	০	০	০	০	০	০
২১	সারা দেশের শিক্ষা প্রতিষ্ঠানে কম্পিউটার ও ভাষা প্রশিক্ষণ ল্যাব স্থাপন (২য় সংশোধিত) প্রকল্প	০	০	০	০	০	০	০	০	০	০	০
২২	প্রযুক্তির সহায়তায় নারীর ক্ষমতায়ন প্রকল্প	০	০	০	০	০	০	০	০	০	০	০
২৩	ডিজিটাল সিলেট সিটি	৪	০	০	০	০	০	০	০	০	০	০
২৪	বঙ্গবন্ধু হাই-টেক সিটি (কালিয়াকৈর হাই-টেক পার্ক)	৫	০	০	০	০	০	০	০	০	০	০
২৫	জেলা পর্যায়ে আইটি/হাই-টেক পার্ক স্থাপন প্রকল্প (১২ টি জেলায়)	৫	০	০	০	০	০	০	০	০	০	০
২৬	মোবাইল গেইম ও এ্যাপ্লিকেশন এর দক্ষতা উন্নয়ন প্রকল্প	৪	১	১	০	০	০	০	০	০	০	০
২৭	জাতীয় সংসদ সচিবালয়ের আইসিটি অবকাঠামো মানব সম্পদ ও প্রযুক্তি দক্ষতা উন্নয়ন প্রকল্প	০	০	০	০	০	০	০	০	০	০	০
২৮	বিজিডি ই-গভ সিআইআরটি এর সক্ষমতা বৃদ্ধি প্রকল্প	৪	৩	০	০	০	০	০	০	০	০	০

সরকারী বিশ্ববিদ্যালয়সমূহ এর ই-নথি কার্যক্রমের বিস্তারিত রিপোর্ট (০১-৩১ জুলাই, ২০২০)

ক্রম	অফিস	ডাক		নোট								পত্রজারি
		গ্রহণ	নিষ্পন্ন	স্ব-উদ্যোগে		ডাক থেকে		পত্রজারিতে নিষ্পন্ন				
				সৃজিত	নিষ্পন্ন	সৃজিত	নিষ্পন্ন	নিজ অফিস	অন্যান্য অফিস	ইমেইল ও অন্যান্য	মোট	
১	বঙ্গবন্ধু শেখ মুজিবুর রহমান কৃষি বিশ্ববিদ্যালয়	৫৩৯৯	২১৫৪	২২২	৯৮	১৬৪	১৮০	৬৬	১৯	৬	৯১	১০১
২	ঢাকা প্রকৌশল ও প্রযুক্তি বিশ্ববিদ্যালয়, গাজীপুর	১	০	০	০	০	০	০	০	০	০	০

সকল বিভাগীয় কমিশনারের কার্যালয়ের ই-নথি কার্যক্রমের বিস্তারিত রিপোর্ট (০১-৩১ জুলাই, ২০২০)

ক্রম	অফিস	ডাক		নোট								পত্রজারি
		গ্রহণ	নিষ্পন্ন	স্ব-উদ্যোগে		ডাক থেকে		পত্রজারিতে নিষ্পন্ন				
				সৃজিত	নিষ্পন্ন	সৃজিত	নিষ্পন্ন	নিজ অফিস	অন্যান্য অফিস	ইমেইল ও অন্যান্য	মোট	
১	বিভাগীয় কমিশনারের কার্যালয়, সিলেট।	১৪২৯	১৩৬৯	৪৮৯	১৫৮	৪৭৬	৫৩৫	৩৬	২৯৯	১১	৩৪৬	৩৬২
২	বিভাগীয় কমিশনারের কার্যালয়, ঢাকা	২৩৭১	২২৭৮	৫৯২	১৪১	৫১১	৬৪০	১৪৮	১৩৯	৩৫	৩২২	৩৭০
৩	বিভাগীয় কমিশনারের কার্যালয়, চট্টগ্রাম	১২০৭	১২৫৪	২১৮	৭৪	৫৯৫	৫৯৪	৫	১৯৫	৫৮	২৫৮	২৬৭
৪	বিভাগীয় কমিশনারের কার্যালয়, বরিশাল	৭৭৫	১৫২৯	২২৬	৭৩	৩৬৫	৪২৪	০	১৫০	৩	১৫৩	১৬০
৫	বিভাগীয় কমিশনারের কার্যালয়, রাজশাহী	১০২৩	১১৯৯	১১৬	৩০	৪৮১	৫১৫	১০	৭১	২	৮৩	৮৯
৬	বিভাগীয় কমিশনারের কার্যালয়, ময়মনসিংহ	১৪০১	১৪৯২	৮৭	৪২	৩৫৩	৪৮৯	০	৩৯	৪	৪৩	৪৩
৭	বিভাগীয় কমিশনারের কার্যালয়, রংপুর	৯৫৫	৫৭৮	১৪২	৫৪	২৪৮	২১৮	২	১০৪	২০	১২৬	১২৭
৮	বিভাগীয় কমিশনারের কার্যালয়, খুলনা	১০৮৭	৭০৮	১৯৩	১১৩	২৪৪	২২৮	০	৬৪	৭	৭১	৭২

বিশেষ ক্যাটগরির ৬টি জেলা প্রশাসকের কার্যালয়সমূহ (০১-৩১ জুলাই, ২০২০)

ক্রম	অফিস	ডাক		নোট								পত্রজারি
		গ্রহণ	নিষ্পন্ন	স্ব-উদ্যোগে		ডাক থেকে		পত্রজারিতে নিষ্পন্ন				
				সৃজিত	নিষ্পন্ন	সৃজিত	নিষ্পন্ন	নিজ অফিস	অন্যান্য অফিস	ইমেইল ও অন্যান্য	মোট	
১	জেলা প্রশাসকের কার্যালয়, খুলনা	৩২৯৪	৩৩০৩	২৬৭৪	২৩৪২	২২৪৪	২১৭৭	২৫৭	২২৯	৭১৬	১২০২	১২১৯
২	জেলা প্রশাসকের কার্যালয়, ময়মনসিংহ	২২০২	২৩১২	৬৬৬	২১৯	১০০২	৯৯৬	১৩০	১৮২	১৪২	৪৫৪	৫১২
৩	জেলা প্রশাসকের কার্যালয়, ঢাকা	১৩৭৬	১৬৩৫	১০৬৯	৫৮২	৪১৬	৩৫৫	৩০	২০২	৩৭৫	৬০৭	৬২২
৪	জেলা প্রশাসকের কার্যালয়, গাজীপুর	২৮২৪	২০১৯	৩৫৫	১৩০	৯৩২	৮৭৭	৩০	১৬৪	২৪	২১৮	২৩১
৫	জেলা প্রশাসকের কার্যালয়, রাজশাহী	৬৬৪	৭৪০	২৮	১০	৩৯৫	৩৪৮	০	২	২	৪	৪
৬	জেলা প্রশাসকের কার্যালয়, চট্টগ্রাম	৬৯২	৪৫৫	১৩	২	৯০	১০৮	০	২	২৯	৩১	৩১

এ (A) ক্যাটাগরির ২৫টি জেলা প্রশাসকের কার্যালয়সমূহ (০১-৩১ জুলাই, ২০২০)

ক্রম	অফিস	ডাক		নোট								পত্রজারি
		গ্রহণ	নিষ্পন্ন	স্ব-উদ্যোগে		ডাক থেকে		পত্রজারিতে নিষ্পন্ন				
				সৃজিত	নিষ্পন্ন	সৃজিত	নিষ্পন্ন	নিজ অফিস	অন্যান্য অফিস	ইমেইল ও অন্যান্য	মোট	
১	জেলা প্রশাসকের কার্যালয়, ফরিদপুর	১১৫৬৯	১১৪১৮	৩৮৫২	১৯০৫	২৩৮১	২২৭৩	১৩২৩	৫৬৬	১৮৯৮	৩৭৮৭	৩৮৯০
২	জেলা প্রশাসকের কার্যালয়, কক্সবাজার।	৩৫৪৮	৪৯৬৪	১৬৯৫	৬৭৮	৪৪৯৯	৪৩৬০	৬৫০	৩০৭	৩৫৭	১৩১৪	১৩৫৬
৩	জেলা প্রশাসকের কার্যালয়, কিশোরগঞ্জ	৫৫৭৯	৫১০২	২৫৯২	৫৩৯	২৪৮৩	৩৩৪৩	১১০২	৫১৭	৪৯৪	২১১৩	২৬১৭
৪	জেলা প্রশাসকের কার্যালয়, কুমিল্লা	৩৫৯৭	৩৮৬৯	১৯৫২	১৫৪	৩২২২	২৯৫৪	৫৫৮	৯৬৬	১২৫	১৬৪৯	১৮২৫
৫	জেলা প্রশাসকের কার্যালয়, হবিগঞ্জ	৪০২৭	৪০৬২	১৮২৮	৭৩৭	৩৫৭৫	৩৪৬১	৬৭৫	৩৪১	২০২	১২১৮	১৩৭৪
৬	জেলা প্রশাসকের কার্যালয়, রাঙ্গামাটি	৩১২৬	৩০০০	১২২১	১৫৩	১৮১৬	১৮১২	২১	১২০০	১৬০	১৩৮১	১৩৮৫
৭	জেলা প্রশাসকের কার্যালয়, পটুয়াখালী	৩৭৭১	৩৯৬৭	১৫০৫	১৪৩	২১২৮	২৪৫৬	১৭৪	৩৯১	৯১৯	১৪৮৪	১৫২০
৮	জেলা প্রশাসকের কার্যালয়, সিলেট	৩৫৭৭	৩৭৬৩	১০২২	৩২৯	১৮৬০	২১০৭	১৬১	৫৪৮	১২৬	৮৩৫	৮৮৫
৯	জেলা প্রশাসকের কার্যালয়, নোয়াখালী	২১৬১	২৫৩৬	৭৫৪	২৮১	১৬৫৯	১৬৭০	৮৫	২৮৭	১১৯	৪৯১	৪৯৩
১০	জেলা প্রশাসকের কার্যালয়, নেত্রকোণা	২২০৭	৩৫৩৩	১০৮৭	৫৯২	১৩০৯	১১৬০	১৪৮	৪১৮	১২১	৬৮৭	৬৯৯
১১	জেলা প্রশাসকের কার্যালয়, কুড়িগ্রাম	২৮৯৬	৪১৫৮	৫৩১	১৫২	১৮২০	১৬১৩	৭৮	২৫৫	১৩৪	৪৬৭	৪৬৯
১২	জেলা প্রশাসকের কার্যালয়, সুনামগঞ্জ	৩৭৫২	৪৪৮১	৫৬৮	৭০০	১২৪০	১৪০২	২১০	২১৬	৪৪	৪৭০	৪৯০
১৩	জেলা প্রশাসকের কার্যালয়, বরিশাল	২০৬৬	২০২১	৪২৪	১১০	১০২২	৯৪০	৭৫	২০৯	১৫৫	৪৩৯	৪৪৫
১৪	জেলা প্রশাসকের কার্যালয়, টাঙ্গাইল	১৭৩৬	১৪৭৭	৬১৫	২০৪	৪৮৮	৫৮৩	৬৭	৩২০	৮০	৪৬৭	৪৮৯
১৫	জেলা প্রশাসকের কার্যালয়, যশোর	২৭০৩	৩৫৬৯	৭৬	৮	১৩২৬	১২৮৮	২	৬৭	১৯	৮৮	৮৯
১৬	জেলা প্রশাসকের কার্যালয়, ব্রাহ্মণবাড়িয়া	১৫৯২	১৪৮৬	১৩৩	৩৩	৬৬২	৬৬৪	৫	২৩৫	৬৫	৩০৫	৩০৬
১৭	জেলা প্রশাসকের কার্যালয়, বাগেরহাট	১৩৫২	১১৮৩	৫৩৩	১৮৩	৪৫৮	৪০৮	৩৭	২১৩	৮৬	৩৩৬	৩৪৫
১৮	জেলা প্রশাসকের কার্যালয়, দিনাজপুর	১৯০৫	১০৪৪	৩০৮	১১৭	৪৮৯	৫১২	৩৫	৯৩	৯২	২২০	২২৬
১৯	জেলা প্রশাসকের কার্যালয়, চাঁদপুর	১৬৭২	১৫৭৯	২৬৮	১০৭	২৬১	২২৬	১৩	১৪৪	৭৮	২৩৫	২৪০
২০	জেলা প্রশাসকের কার্যালয়, নওগাঁ	৮৯৪	৮২১	১৪৪	৭৫	৩৪৫	৩৫৪	৩১	১০৩	১৯	১৫৩	১৫৩
২১	জেলা প্রশাসকের কার্যালয়, সিরাজগঞ্জ	১২৯০	৮২২	১৬২	২৬	২৩৮	১৫৯	৫০	৮৬	১৭	১৫৩	১৫৩
২২	জেলা প্রশাসকের কার্যালয়, বগুড়া	১৪৫৪	৬৮৮	১২৯	৫৪	২৫৩	২৫৪	১১	৩৪	১৫	৬০	৬১
২৩	জেলা প্রশাসকের কার্যালয়, খাগড়াছড়ি	২০৬৩	৯৩৮	২৪৪	১১	১৫৪	৩২০	৫	৮	১৬	২৯	২৯
২৪	জেলা প্রশাসকের কার্যালয়, রংপুর	১২১২	১৩৮০	৩৫	১৭	৪৪২	৩২০	৩	১	৩	৭	৭
২৫	জেলা প্রশাসকের কার্যালয়, পাবনা	৯৭৫	২৩০	১৫	১	২০৫	৭২	১	০	১৮	১৯	১৯

বি (B) ক্যাটগরির ২৭টি জেলা প্রশাসকের কার্যালয়সমূহ (০১-৩১ জুলাই, ২০২০)

ক্রম	অফিস	ডাক		নোট								পত্রজারি
		গ্রহণ	নিষ্পন্ন	স্ব-উদ্যোগে		ডাক থেকে		পত্রজারিতে নিষ্পন্ন				
				সৃজিত	নিষ্পন্ন	সৃজিত	নিষ্পন্ন	নিজ অফিস	অন্যান্য অফিস	ইমেইল ও অন্যান্য	মোট	
১	জেলা প্রশাসকের কার্যালয়, নরসিংদী	১১৬২১	৯৮৫৯	২২৪৫	৩৫৫	৩৯৮১	৩৩৬০	৮৫৬	৫৭৫	৮৮৪	২৩১৫	২৫২৮
২	জেলা প্রশাসকের কার্যালয়, শেরপুর	৩৩০৯	৩৩২৬	১৮০৪	৭১৩	২৬৫৮	২৪৫৬	৪২৫	৮৬০	১২৮৩	২৫৬৮	২৫৯৩
৩	জেলা প্রশাসকের কার্যালয়, পিরোজপুর	২৭৫৮	২৯৩৪	৬৭৪	১১৬	১৮২১	১৮৮৩	৫৭	১৩৬৮	৭১	১৪৯৬	১৮১৯
৪	জেলা প্রশাসকের কার্যালয়, বরগুনা	৩৮৯৮	৪১২৭	১৪১১	৩১০	২১১৯	১৯৯৩	১০৭	১১৩৬	৪০৬	১৬৪৯	১৬৬৯
৫	জেলা প্রশাসকের কার্যালয়, মুন্সিগঞ্জ	৩৩৮৮	৩৫২৫	১২১৩	৫৩১	২২৯৯	২৫৫৭	৩৮	৬৩৪	১৫২	৮২৪	৮৬৪
৬	জেলা প্রশাসকের কার্যালয়, জামালপুর	৫৮০৬	৫৬৯৪	৯১৬	২৪৮	২০৭০	১৯২৪	৯৫৪	২২০	২৩৪	১৪০৮	১৭২০
৭	জেলা প্রশাসকের কার্যালয়, রাজবাড়ী	৯৩৭	১৭৭২	২৭২	২৪	১৪৮০	১৪৬৪	২৭	৩৮১	১০৯	৫১৭	৫৯১
৮	জেলা প্রশাসকের কার্যালয়, লালমনিরহাট	১৫০৩	১৩৫৪	৭৪৩	২২৪	৭৫১	৮৭৮	১০৮	৪৮৭	৮০	৬৭৫	৬৯৮
৯	জেলা প্রশাসকের কার্যালয়, লক্ষ্মীপুর	১৭২৯	২৮৭৩	৫১৯	১৮৮	১১২০	১১১১	১৭	১৬৮	৪৯৬	৬৮১	৭৯৫
১০	জেলা প্রশাসকের কার্যালয়, চাঁপাইনবাবগঞ্জ	২২৭৪	১৭৭১	৮২২	২৮৪	৯৬৮	৯৭৮	১৭৪	৩১৩	৫২	৫৩৯	৫৫৮
১১	জেলা প্রশাসকের কার্যালয়, গাইবান্ধা	২১৯৮	২৩৪০	৪১৩	১৩৩	৯৪১	৮৯৩	২৪	২৩১	৫০৬	৭৬১	৭৯৫
১২	জেলা প্রশাসকের কার্যালয়, নারায়ণগঞ্জ	১৭৮১	২৯২৩	৩৪৪	১৫২	১১৩৯	১১৬১	২৮	৯৭	৪৮	১৭৩	১৭৭
১৩	জেলা প্রশাসকের কার্যালয়, মানিকগঞ্জ	১৩৫২	১৭৬৬	৫৪৮	১৮৪	৮৪৬	৭৮৬	৭৯	২৩৩	৭০	৩৮২	৩৯১
১৪	জেলা প্রশাসকের কার্যালয়, ঝিনাইদহ	১৭৮০	১৫৭৩	৩৭৯	৬৯	৭৩৪	৬১৭	২৪	৩১১	৮২	৪১৭	৪২০
১৫	জেলা প্রশাসকের কার্যালয়, কুষ্টিয়া	১৭৮৪	১৮৭১	৪৩৫	১৩২	১০৮০	৭৪০	৪০	১২০	২৮৩	৪৪৩	৪৪৯
১৬	জেলা প্রশাসকের কার্যালয়, শরীয়তপুর	২৭১২	১৬৩৮	৩০৪	৯	৪৩০	৩৯১	১	১৭৩	১৬০	৩৩৪	৩৩৭
১৭	জেলা প্রশাসকের কার্যালয়, সাতক্ষীরা	২১০৮	১১৪৮	৪৭৫	১৩২	৪৮৩	৪০১	২৫	১২৪	১৮৫	৩৩৪	৩৩৪
১৮	জেলা প্রশাসকের কার্যালয়, গোপালগঞ্জ	৮২৩	৬২১	৪১৫	১৮৩	২১৮	২৭৮	২৯	১৬২	১২৬	৩১৭	৩২৫
১৯	জেলা প্রশাসকের কার্যালয়, নাটোর	১৪১৬	৯৫৮	১৫৪	৩৫	৩৪২	৩১৪	১০	৬০	৬০	১৩০	১৩৩
২০	জেলা প্রশাসকের কার্যালয়, ভোলা	১২৩২	৮৫৯	৭৩	৮	২৪৬	২০১	০	১২৮	২০	১৪৮	১৫৭
২১	জেলা প্রশাসকের কার্যালয়, মৌলভীবাজার	৮৭৭	৭৮৬	১৩৬	৬৩	২৪৩	২৭১	৯	৬৬	২	৭৭	৭৮
২২	জেলা প্রশাসকের কার্যালয়, পঞ্চগড়	৮৫৪	৮০৫	১৯১	৬৬	২৩৭	১৭৮	০	৭৬	৫২	১২৮	১২৯
২৩	জেলা প্রশাসকের কার্যালয়, বান্দরবান পাবন জেলা	৫৫০	৩৬৭	১৫৫	৫৯	১৬৪	১৩২	২	৮৯	১৪	১০৫	১১৩
২৪	জেলা প্রশাসকের কার্যালয়, নীলফামারী	৪২৬২	২২৮৮	১৩৪	৫৬	৪১৯	২২৬	৩	১৫	২৫	৪৩	৪৩
২৫	জেলা প্রশাসকের কার্যালয়, ফেনী	৯৪৯	৫১৮	৩২৪	১৯৮	২২	৩০	০	৪	২১০	২১৪	২২৪
২৬	জেলা প্রশাসকের কার্যালয়, জয়পুরহাট	৭২২	৬৫৮	১১৭	৪৮	৪৯	১১৫	৩	৬০	১	৬৪	১২৫
২৭	জেলা প্রশাসকের কার্যালয়, ঠাকুরগাঁও	৯০৪	১৫৮	১৮	০	১৫১	৫৪	০	৩	০	৩	৩

সি (C) ক্যাটাগরির ৬টি জেলা প্রশাসকের কার্যালয়সমূহ (০১-৩১ জুলাই, ২০২০)

ক্রম	অফিস	ডাক		নোট								পত্রজারি
		গ্রহণ	নিষ্পন্ন	স্ব-উদ্যোগে		ডাক থেকে		পত্রজারিতে নিষ্পন্ন				
				সৃজিত	নিষ্পন্ন	সৃজিত	নিষ্পন্ন	নিজ অফিস	অন্যান্য অফিস	ইমেইল ও অন্যান্য	মোট	
১	জেলা প্রশাসকের কার্যালয়, চুয়াডাঙ্গা	২২৫৪	৩৮৫৬	১১৭৫	২৫৭	১০২৫	৯৯৩	১২৭	৫৯৪	২০০	৯২১	১১০৩
২	জেলা প্রশাসকের কার্যালয়, নড়াইল	২৫৫৩	৩০২৭	৮৯৯	১৩৭	১০৬৯	৮৪৫	০	১৫৭	৭৪০	৮৯৭	৯৪০
৩	জেলা প্রশাসকের কার্যালয়, মাদারীপুর	১৬৮৬	১০৭৩	৬১৬	৬৬০	৩৫৪	২৩৪	২৪৭	৩৫	১০৬	৩৮৮	৪২৩
৪	জেলা প্রশাসকের কার্যালয়, মেহেরপুর	১০০৭	১১১৫	১৭৬	৩৯	৩৫৮	৩৪৩	৩	৭৭	৪২	১২২	১২৩
৫	জেলা প্রশাসকের কার্যালয়, ঝালকাঠি	৬৮৮	৬০০	১৫০	১০০	৯৩	১৩২	২	৬৪	২৮	৯৪	৯৫
৬	জেলা প্রশাসকের কার্যালয়, মাগুরা	৭০৯	১৭	২২	৩	৭	১	০	১৩	১	১৪	১৯

অপেক্ষাকৃত কম ই-নথি ব্যবহারকারী ১০টি জেলা প্রশাসকের কার্যালয় (০১-৩১ জুলাই, ২০২০)

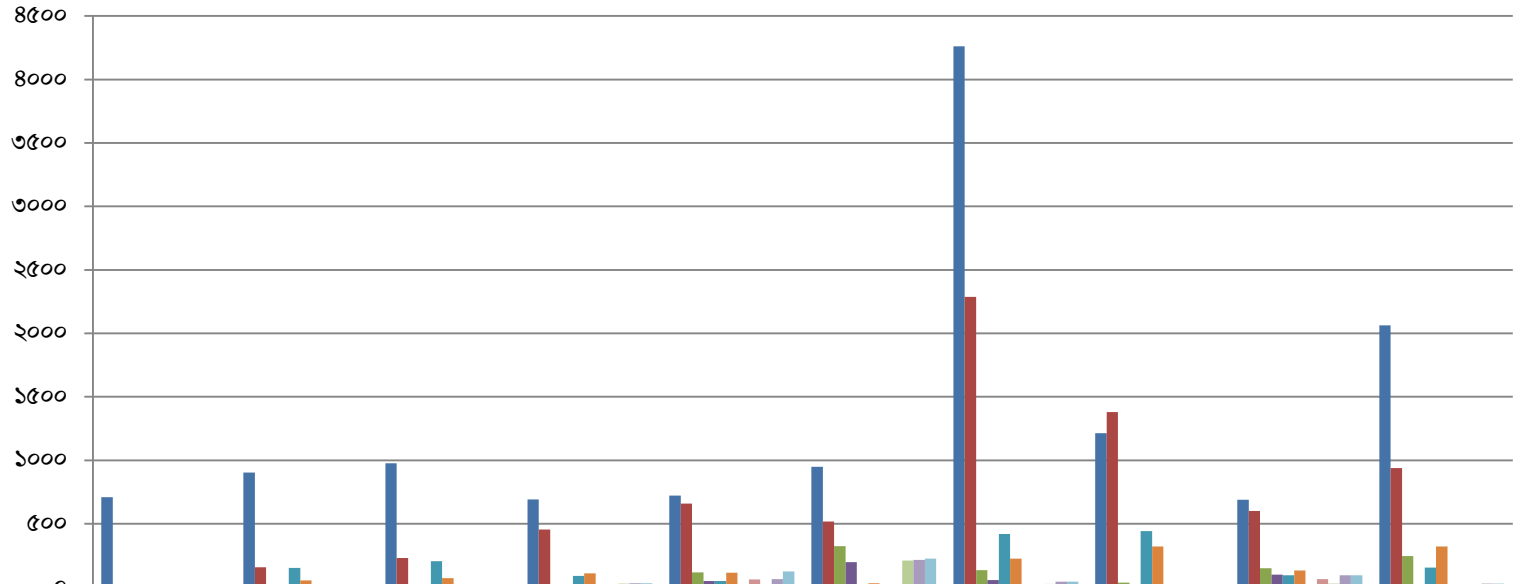

জেলা প্রশাসকের কার্যালয়	ডাক গ্রহণ	ডাক নিষ্পন্ন	স্ব-উদ্যোগে নোট সৃজিত	স্ব-উদ্যোগে নোট নিষ্পন্ন	ডাক থেকে নোট সৃজিত	ডাক থেকে নোট নিষ্পন্ন	পত্রজারিতে নিষ্পন্ন নোট নিজ অফিস	পত্রজারিতে নিষ্পন্ন নোট অন্যান্য অফিস	পত্রজারিতে নিষ্পন্ন নোট ইমেইল ও অন্যান্য	পত্রজারিতে নিষ্পন্ন নোট মোট	পত্রজারি
জেলা প্রশাসকের কার্যালয়, মাগুরা	৭০৯	১৭	২২	৩	৭	১	০	১৩	১	১৪	১৯
জেলা প্রশাসকের কার্যালয়, ঠাকুরগাঁও	৯০৪	১৫৮	১৮	০	১৫১	৫৪	০	৩	০	৩	৩
জেলা প্রশাসকের কার্যালয়, পাবনা	৯৭৫	২৩০	১৫	১	২০৫	৭২	১	০	১৮	১৯	১৯
জেলা প্রশাসকের কার্যালয়, চট্টগ্রাম	৬৯২	৪৫৫	১৩	২	৯০	১০৮	০	২	২৯	৩১	৩১
জেলা প্রশাসকের কার্যালয়, জয়পুরহাট	৭২২	৬৫৮	১১৭	৪৮	৪৯	১১৫	৩	৬০	১	৬৪	১২৫
জেলা প্রশাসকের কার্যালয়, ফেনী	৯৪৯	৫১৮	৩২৪	১৯৮	২২	৩০	০	৪	২১০	২১৪	২২৪
জেলা প্রশাসকের কার্যালয়, নীলফামারী	৪২৬২	২২৮৮	১৩৪	৫৬	৪১৯	২২৬	৩	১৫	২৫	৪৩	৪৩
জেলা প্রশাসকের কার্যালয়, রংপুর	১২১২	১৩৮০	৩৫	১৭	৪৪২	৩২০	৩	১	৩	৭	৭
জেলা প্রশাসকের কার্যালয়, ঝালকাঠি	৬৮৮	৬০০	১৫০	১০০	৯৩	১৩২	২	৬৪	২৮	৯৪	৯৫
জেলা প্রশাসকের কার্যালয়, খাগড়াছড়ি	২০৬৩	৯৩৮	২৪৪	১১	১৫৪	৩২০	৫	৮	১৬	২৯	২৯

শীর্ষ ই-নথি ব্যবহারকারী ১০টি উপজেলা নির্বাহী অফিসারের কার্যালয় (০১-৩১ জুলাই, ২০২০)

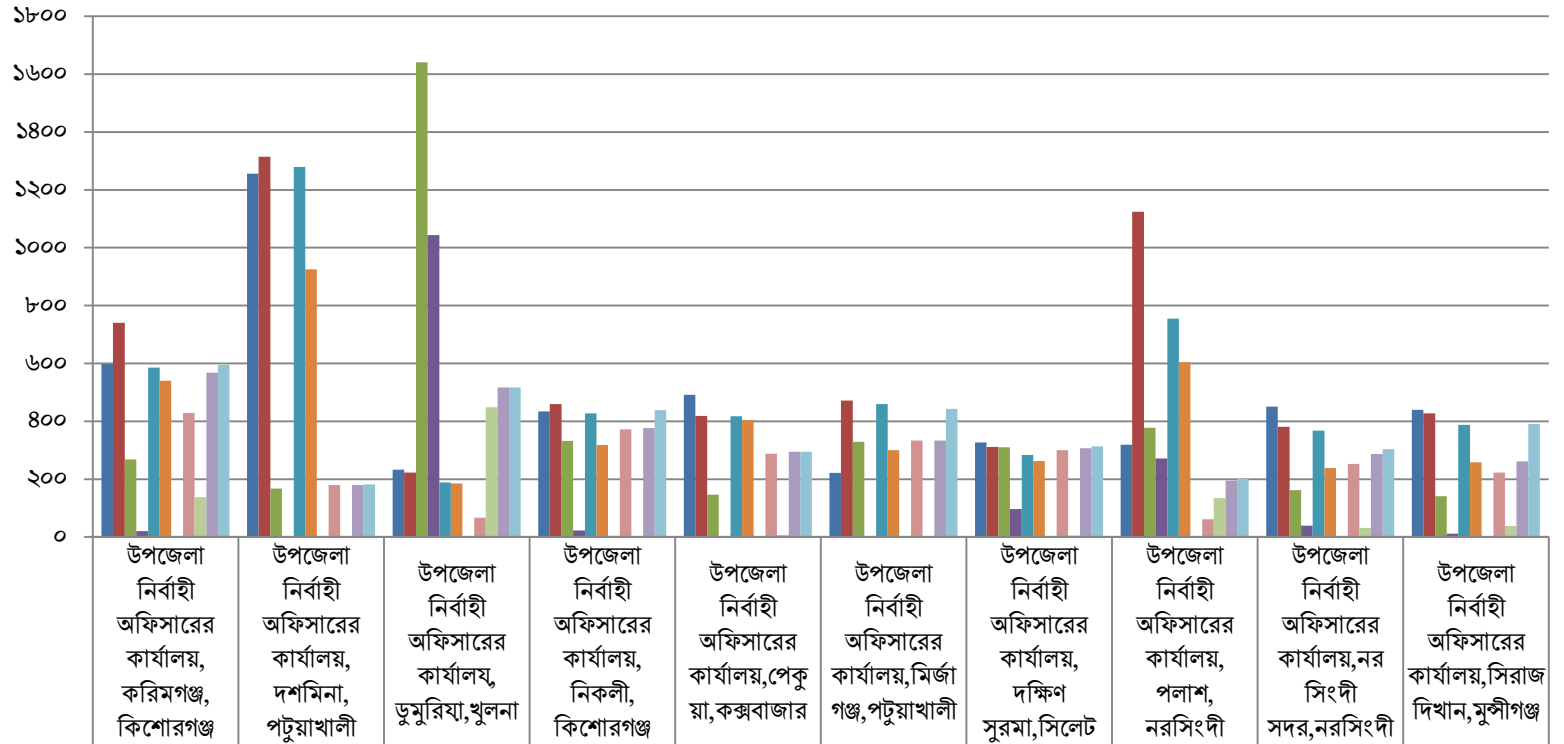

ডাক গ্রহণ	৫৯৮	১২৫৬	২৩৩	৪৩৪	৪৯২	২২২	৩২৭	৩১৯	৪৫১	৪৪০
ডাক নিষ্পন্ন	৭৪১	১৩১৫	২২৩	৪৬০	৪১৯	৪৭২	৩১১	১১২৪	৩৮১	৪২৭
স্ব-উদ্যোগে নোট সৃজিত	২৬৮	১৬৮	১৬৪১	৩৩২	১৪৬	৩২৯	৩১০	৩৭৮	১৬২	১৪১
স্ব-উদ্যোগে নোট নিষ্পন্ন	২০	০	১০৪৪	২৩	০	০	৯৭	২৭২	৩৯	১২
ডাক থেকে নোট সৃজিত	৫৮৬	১২৭৯	১৮৯	৪২৭	৪১৭	৪৬০	২৮৪	৭৫৫	৩৬৮	৩৮৮
ডাক থেকে নোট নিষ্পন্ন	৫৪০	৯২৫	১৮৫	৩১৮	৪০৪	৩০০	২৬৩	৬০৪	২৩৮	২৫৮
পত্রজারিতে নিষ্পন্ন নোট নিজ অফিস	১	০	১	৪	০	০	২	০	৩	১
পত্রজারিতে নিষ্পন্ন নোট অন্যান্য অফিস	৪২৯	১৮০	৬৭	৩৭২	২৮৮	৩৩৩	৩০০	৬১	২৫৩	২২৩
পত্রজারিতে নিষ্পন্ন নোট ইমেইল ও অন্যান্য	১৩৮	০	৪৪৯	১	৭	১	৫	১৩৪	৩১	৩৮
পত্রজারিতে নিষ্পন্ন নোট মোট	৫৬৮	১৮০	৫১৭	৩৭৭	২৯৫	৩৩৪	৩০৭	১৯৫	২৮৭	২৬২
পত্রজারি	৫৯৪	১৮২	৫১৭	৪৩৮	২৯৫	৪৪৩	৩১৪	২০১	৩০৪	৩৯১

সকল উপজেলা নির্বাহী অফিসারের কার্যালয়ের ই-নথি কার্যক্রমের বিস্তারিত রিপোর্ট (০১-৩১ জুলাই, ২০২০)

ক্রম	অফিস	ডাক		নোট								পত্রজারি
		গ্রহণ	নিষ্পন্ন	স্ব-উদ্যোগে		ডাক থেকে		পত্রজারিতে নিষ্পন্ন				
				সৃজিত	নিষ্পন্ন	সৃজিত	নিষ্পন্ন	নিজ অফিস	অন্যান্য অফিস	ইমেইল ও অন্যান্য	মোট	
১	উপজেলা নির্বাহী অফিসারের কার্যালয়, করিমগঞ্জ, কিশোরগঞ্জ	৫৯৮	৭৪১	২৬৮	২০	৫৮৬	৫৪০	১	৪২৯	১৩৮	৫৬৮	৫৯৪
২	উপজেলা নির্বাহী অফিসারের কার্যালয়, দশমিনা, পটুয়াখালী	১২৫৬	১৩১৫	১৬৮	০	১২৭৯	৯২৫	০	১৮০	০	১৮০	১৮২
৩	উপজেলা নির্বাহী অফিসারের কার্যালয়, ডুমুরিয়া, খুলনা	২৩৩	২২৩	১৬৪১	১০৪৪	১৮৯	১৮৫	১	৬৭	৪৪৯	৫১৭	৫১৭
৪	উপজেলা নির্বাহী অফিসারের কার্যালয়, নিকলী, কিশোরগঞ্জ	৪৩৪	৪৬০	৩৩২	২৩	৪২৭	৩১৮	৪	৩৭২	১	৩৭৭	৪৩৮
৫	উপজেলা নির্বাহী অফিসারের কার্যালয়, পেকুয়া, কক্সবাজার	৪৯২	৪১৯	১৪৬	০	৪১৭	৪০৪	০	২৮৮	৭	২৯৫	২৯৫
৬	উপজেলা নির্বাহী অফিসারের কার্যালয়, মির্জাগঞ্জ, পটুয়াখালী	২২২	৪৭২	৩২৯	০	৪৬০	৩০০	০	৩৩৩	১	৩৩৪	৪৪৩
৭	উপজেলা নির্বাহী অফিসারের কার্যালয়, দক্ষিণ সুরমা, সিলেট	৩২৭	৩১১	৩১০	৯৭	২৮৪	২৬৩	২	৩০০	৫	৩০৭	৩১৪
৮	উপজেলা নির্বাহী অফিসারের কার্যালয়, পলাশ, নরসিংদী	৩১৯	১১২৪	৩৭৮	২৭২	৭৫৫	৬০৪	০	৬১	১৩৪	১৯৫	২০১
৯	উপজেলা নির্বাহী অফিসারের কার্যালয়, নরসিংদী সদর, নরসিংদী	৪৫১	৩৮১	১৬২	৩৯	৩৬৮	২৩৮	৩	২৫৩	৩১	২৮৭	৩০৪
১০	উপজেলা নির্বাহী অফিসারের কার্যালয়, সিরাজদিখান, মুন্সীগঞ্জ	৪৪০	৪২৭	১৪১	১২	৩৮৮	২৫৮	১	২২৩	৩৮	২৬২	৩৯১
১১	উপজেলা নির্বাহী অফিসারের কার্যালয়, ইটনা, কিশোরগঞ্জ	৪৫৯	৬২২	১৯৫	২৯	৩৭৩	৩৫৮	৩৪	১৪২	১১০	২৮৬	২৯১
১২	উপজেলা নির্বাহী অফিসারের কার্যালয়, গোয়াইনঘাট, সিলেট	৩৯৩	৩৮৮	২২৯	৭০	২৬৭	২৩৪	০	১৯২	৬১	২৫৩	৩০৮
১৩	উপজেলা নির্বাহী অফিসারের কার্যালয়, কটিয়াদী, কিশোরগঞ্জ	৫৮৫	৫০৯	২৩৬	৮৯	৩৯৬	৩২৭	১	১৩২	৮৯	২২২	২৫২
১৪	উপজেলা নির্বাহী অফিসারের কার্যালয়, জামালগঞ্জ, সুনামগঞ্জ	২৭৮	৪৫৬	৪০	৫	৪১১	৬১০	০	১৩	৩৭	৫০	৫১
১৫	উপজেলা নির্বাহী অফিসারের কার্যালয়, কুমিল্লা সদর, কুমিল্লা	৬৪৮	৪৬১	১১৬	২০	২৯৪	৩১৫	০	১৩০	১৩	১৪৩	১৪৭
১৬	উপজেলা নির্বাহী অফিসারের কার্যালয়, চুনাবুঘাট, হবিগঞ্জ	৩২২	২৬০	২৪০	৯৩	২৪৮	২৫৫	০	৪৬	২২৬	২৭২	২৭২
১৭	উপজেলা নির্বাহী অফিসারের কার্যালয়, মাধবপুর, হবিগঞ্জ	২৮০	১৮৯	৬৪	৩৭	১৭৪	১৫৫	১	১৭০	৬	১৭৭	১৮৫
১৮	উপজেলা নির্বাহী অফিসারের কার্যালয়, জকিগঞ্জ, সিলেট	৩০৫	২৭৩	১২৪	৬৮	২৩৩	২০৯	০	১২৭	৩৬	১৬৩	১৬৭

১৯	উপজেলা নির্বাহী অফিসারের কার্যালয়, অষ্টগ্রাম, কিশোরগঞ্জ	৪১৯	৪৩৮	১১২	১৫	৩৪২	২৩২	০	৭৫	১৯৩	২৬৮	২৭৫
২০	উপজেলা নির্বাহী অফিসারের কার্যালয়, মুন্সিগঞ্জ সদর	৪২৫	৪২৯	১৫৯	২১	১৯৯	২১৮	০	১৪০	৯	১৪৯	১৫০
২১	উপজেলা নির্বাহী অফিসারের কার্যালয়, পল্লীতলা, নওগাঁ	১৬৮	৪৪৯	৬৫	০	৪৩৬	৪১৩	০	৫২	১৩	৬৫	৬৫
২২	উপজেলা নির্বাহী অফিসারের কার্যালয়, জৈন্তাপুর	৪৯৫	৪৮৯	১৯৫	২৩	৩৭২	২৩৭	৩	৭৫	১৩৬	২১৪	২৯৪
২৩	উপজেলা নির্বাহী অফিসারের কার্যালয়, কানাইঘাট, সিলেট	৩০২	২৭৯	২৪০	২৪	১২১	১৮৭	০	১৩২	১৫	১৪৭	১৬৩
২৪	উপজেলা নির্বাহী অফিসারের কার্যালয়, মনোহরদী, নরসিংদী	৩৫০	৭৪২	২১	২	৩৯৭	৪০৫	০	৩০	৩৯	৬৯	৬৯
২৫	উপজেলা নির্বাহী অফিসারের কার্যালয়, শ্রীনগর, মুন্সিগঞ্জ	৪২৩	৪০৪	৯১	০	৩৫২	৩৭১	০	২৩	৭৭	১০০	১০০
২৬	উপজেলা নির্বাহী অফিসারের কার্যালয়, দাকোপ, খুলনা	১৭০	১৭৬	৬০	৪৬	১৫৩	১৩২	০	১৪২	১	১৪৩	১৪৪
২৭	উপজেলা নির্বাহী অফিসারের কার্যালয়, রাজামাটি সদর, রাজামাটি	৬৭০	৪৯৮	১২৮	০	৪৮৩	৩৫১	০	০	১৬৪	১৬৪	১৬৪
২৮	উপজেলা নির্বাহী অফিসারের কার্যালয়, শায়েস্তাগঞ্জ, হবিগঞ্জ	২০৬	৪১৮	৫৩	৪	৩৬২	৩৮০	০	৮	৭০	৭৮	৭৮
২৯	উপজেলা নির্বাহী অফিসারের কার্যালয়, দোয়ারাবাজার, সুনামগঞ্জ	২৪২	১৪৬৫	১৩	৬	৪১৯	৪২৯	০	৭	৬	১৩	১৬
৩০	উপজেলা নির্বাহী অফিসারের কার্যালয়, আড়াইহাজার, নারায়নগঞ্জ	২১১	১২৪২	১৮৭	৭২	২১৩	২৬৯	২	৪৮	২৮	৭৮	৮৩
৩১	উপজেলা নির্বাহী অফিসারের কার্যালয়, সিলেট সদর	৩৪৭	২৯১	৮০	১৩	২৯০	২৪৩	০	৭২	২২	৯৪	১০৫
৩২	উপজেলা নির্বাহী অফিসারের কার্যালয়, মাটিরাঙ্গা, খাগড়াছড়ি	৩৭০	৩৮০	১৭৬	৩	৬৬	১৭৫	০	৭৯	৯৬	১৭৫	১৮১
৩৩	উপজেলা নির্বাহী অফিসারের কার্যালয়, বরকল, রাজামাটি	৩২০	৪১৯	৩৪	১	৩৩৯	৩১৫	২৯	৪২	১	৭২	৭২
৩৪	উপজেলা নির্বাহী অফিসারের কার্যালয়, ফেঞ্চুগঞ্জ, সিলেট	২৬৭	৩০২	১১১	৫	২৭১	১৬০	০	৮৩	৭১	১৫৪	১৯৫
৩৫	উপজেলা নির্বাহী অফিসারের কার্যালয়, কিশোরগঞ্জ সদর, কিশোরগঞ্জ	৪৫৪	৪৬৪	১৮৮	৬	২৫৭	৩১৩	০	৩৬	১	৩৭	৫৮
৩৬	উপজেলা নির্বাহী অফিসারের কার্যালয়, রাজস্থলী, রাজামাটি	২৪৩	১৮৯	১৩৩	৩	১৮৩	২৩৫	০	২১	১৪১	১৬২	১৬২
৩৭	উপজেলা নির্বাহী অফিসারের কার্যালয়, সদর, যশোর	২৩৩	২৮৬	৩৬	২২	২৩৪	২২৬	০	৬৬	৫	৭১	৭১
৩৮	উপজেলা নির্বাহী অফিসারের কার্যালয়, বিশ্বনাথ, সিলেট	২৮১	৩০৭	৬৮	২১	২৫০	২৪৭	০	৪৭	১২	৫৯	৬৬
৩৯	উপজেলা নির্বাহী অফিসারের কার্যালয়, মৌলভীবাজার সদর, মৌলভীবাজার	১৬৫	২২১	১০৭	১১	২৮	১১৮	১	১০৯	৩	১১৩	১১৩
৪০	উপজেলা নির্বাহী অফিসারের কার্যালয়, কোম্পানীগঞ্জ, সিলেট	৩৪৩	৩৬৯	১০১	৩	১৭৭	১২৩	০	৯৯	৩১	১৩০	১৫৩

৪১	উপজেলা নির্বাহী অফিসারের কার্যালয়, কুমারখালী, কুষ্টিয়া	১৭১	৪১০	৮	১	৪০১	৩৬৪	৭	০	০	৭	৭
৪২	উপজেলা নির্বাহী অফিসারের কার্যালয়, ওসমানীনগর, সিলেট	৩০৫	২৩৫	২৩৩	৭০	৫৪	১১৯	১	৬৭	৫২	১২০	১২৬
৪৩	উপজেলা নির্বাহী অফিসারের কার্যালয়, মহেশপুর, ঝিনাইদহ	১৯৩	১৫৬	৪৯	২৯	১৫১	১৮০	০	৬৫	০	৬৫	৬৬
৪৪	উপজেলা নির্বাহী অফিসারের কার্যালয়, পাবনা সদর	৩৪০	৩২৬	১৯৩	০	২৮৭	২৪০	১৯৮	০	০	১৯৮	২১১
৪৫	উপজেলা নির্বাহী অফিসারের কার্যালয়, বন্দর, নারায়ণগঞ্জ	১৮১	৭৫৮	৯	১৭	৪৩৫	৩১৪	০	৬	৪	১০	১১
৪৬	উপজেলা নির্বাহী অফিসারের কার্যালয়, হরিণাকুন্ডু, ঝিনাইদহ	২০০	১২৫	৩৬	০	১১০	৬৫	০	১২০	০	১২০	১২০
৪৭	উপজেলা নির্বাহী অফিসারের কার্যালয়, গজারিয়া, মুন্সীগঞ্জ	৪৩৩	৪০৪	১৩	১২	৩০৫	২২৭	১	৪০	১	৪২	৪২
৪৮	উপজেলা নির্বাহী অফিসারের কার্যালয়, বিশ্বম্ভরপুর, সুনামগঞ্জ	২৯৮	৩৪০	৭৩	৭	১৪৯	১৬২	৩	৫৫	৪৪	১০২	১০৬
৪৯	উপজেলা নির্বাহী অফিসারের কার্যালয়, হোসেনপুর, কিশোরগঞ্জ	৩৯৮	২৮৩	২২	১	২৬০	২৭৪	০	১৮	১	১৯	১৯
৫০	উপজেলা নির্বাহী অফিসারের কার্যালয়, জগন্নাথপুর, সুনামগঞ্জ	৩৬৩	২৩৭	৪৮	২	২১৭	২৪৫	০	১৭	৩৩	৫০	৫১
৫১	উপজেলা নির্বাহী অফিসারের কার্যালয়, ভৈরব, কিশোরগঞ্জ	৪৪৪	৩৭২	৭১	২৯	৯৬	৯৫	০	৮০	১৬	৯৬	৯৭
৫২	উপজেলা নির্বাহী অফিসারের কার্যালয়, তিতাস, কুমিল্লা	২৫১	২৭৮	৬৬	০	১৬০	১৬২	০	৪৭	৩৭	৮৪	৮৪
৫৩	উপজেলা নির্বাহী অফিসারের কার্যালয়, ব্রাহ্মণপাড়া, কুমিল্লা	২৬৪	১৭৯	৭৭	১২	৭৬	৯২	০	৭৪	১৩	৮৭	৮৯
৫৪	উপজেলা নির্বাহী অফিসারের কার্যালয়, বাজিতপুর, কিশোরগঞ্জ	৪৩৬	৬৪১	১০৪	৮	১১৬	২০২	০	২৩	১৩	৩৬	৩৯
৫৫	উপজেলা নির্বাহী অফিসারের কার্যালয়, ডামুড়া, শরীয়তপুর	১৫৫	৬০	১২	০	৬০	৭৮	০	৭২	০	৭২	৭২
৫৬	উপজেলা নির্বাহী অফিসারের কার্যালয়, নানিয়ারচর, রাজশাহী	২২৯	২৬৪	১৫	৪	১১৭	২১২	০	০	১৫	১৫	১৫
৫৭	উপজেলা নির্বাহী অফিসারের কার্যালয়, সুনামগঞ্জ সদর, সুনামগঞ্জ	২৬৫	৩৭২	৩৫	১	৯৮	৯০	০	৫৬	১	৫৭	৫৭
৫৮	উপজেলা নির্বাহী অফিসারের কার্যালয়, কালিগঞ্জ, ঝিনাইদহ	৬২৮	৮২	২২৯	৩৮	৩৯	৬০	১	২৫	১০৭	১৩৩	১৩৩
৫৯	উপজেলা নির্বাহী অফিসারের কার্যালয়, ঈশ্বরগঞ্জ, ময়মনসিংহ	১৯৫	১২৭	১২১	১৬	১২১	৪৮	০	৬২	১০	৭২	১০৬
৬০	উপজেলা নির্বাহী অফিসারের কার্যালয়, শিবপুর, নরসিংদী	৩৬৬	৬৩	৪৩	১	১০	৯৮	০	৪১	২	৪৩	৪৩
৬১	উপজেলা নির্বাহী অফিসারের কার্যালয়, চাটমোহর, পাবনা	১৫৩	১৫৩	১০	৪	১৩৪	১১৬	০	৩০	১	৩১	৩২

৬২	উপজেলা নির্বাহী অফিসারের কার্যালয়, কক্সবাজার সদর, কক্সবাজার	১৭৬	৬৮১	৮১	০	৫৯৪	১৬৬	০	৪	১৪	১৮	১৯
৬৩	উপজেলা নির্বাহী অফিসারের কার্যালয়, বানারীপাড়া, বরিশাল	১৭৭	২১	১২১	০	১৪	৯২	০	০	১২৪	১২৪	১২৪
৬৪	উপজেলা নির্বাহী অফিসারের কার্যালয়, রাজনগর, মৌলভীবাজার	১৭৩	৬৮৯	১৮	২	৩২৭	১৫৮	০	৬	১৬	২২	২৩
৬৫	উপজেলা নির্বাহী অফিসারের কার্যালয়, কেশবপুর, যশোর	১৮৬	২৭০	১৬	১	১৪৪	১৫০	০	১০	১২	২২	২৩
৬৬	উপজেলা নির্বাহী অফিসারের কার্যালয়, চাঁদপুর সদর, চাঁদপুর	১৯৮	১৮৫	২৮	০	৭৪	৬৩	০	৪২	৩১	৭৩	৭৩
৬৭	উপজেলা নির্বাহী অফিসারের কার্যালয়, বরুড়া, কুমিল্লা	২৭৩	১৩২	৮৮	৮২	১২৮	১৩০	৯	০	৭	১৬	১৬
৬৮	উপজেলা নির্বাহী অফিসারের কার্যালয়, বিয়ানীবাজার, সিলেট	২৮১	৯৯	১০৩	৪১	৪৪	৬২	০	২৮	৩৯	৬৭	৮০
৬৯	উপজেলা নির্বাহী অফিসারের কার্যালয়, শাল্লা, সুনামগঞ্জ	২৬৮	২৭২	৬৬	১৮	১৫	৪৮	০	৪১	২৬	৬৭	৬৭
৭০	উপজেলা নির্বাহী অফিসারের কার্যালয়, পার্বতীপুর, দিনাজপুর	১৫২	১৭৪	২	০	১৭২	১৬০	০	৩	০	৩	৩
৭১	উপজেলা নির্বাহী অফিসারের কার্যালয়, দিরাই, সুনামগঞ্জ	২৫৬	২৬৬	২০	৬	১৩৯	১৩৯	০	৫	১৭	২২	২২
৭২	উপজেলা নির্বাহী অফিসারের কার্যালয়, পাইকগাছা, খুলনা	১৬৯	৯৮	৯৩	৪২	৯৬	১৯	০	৫৪	০	৫৪	৫৫
৭৩	উপজেলা নির্বাহী অফিসারের কার্যালয়, গোলাপগঞ্জ, সিলেট	২৯১	২৫৪	৬২	১৫	১১২	৬৭	০	৩০	২২	৫২	১৯৯
৭৪	উপজেলা নির্বাহী অফিসারের কার্যালয়, শৈলকুপা, ঝিনাইদহ	১৭৭	১২১	৩৩	৪	১২১	৭৬	০	৩৪	৪	৩৮	৩৯
৭৫	উপজেলা নির্বাহী অফিসারের কার্যালয়, মিঠামইন, কিশোরগঞ্জ	৩৭৭	৪৩৯	৯	১	৭৩	৭০	১	৩৫	৮	৪৪	৪৪
৭৬	উপজেলা নির্বাহী অফিসারের কার্যালয়, ফুলবাড়ী, কুড়িগ্রাম	৩৪১	৩৯৭	১৭	১	৭৩	৬৮	০	৩৩	১৫	৪৮	৪৮
৭৭	উপজেলা নির্বাহী অফিসারের কার্যালয়, শার্শা, যশোর	১৩৪	১৬৩	২৪	৫	১৬২	১০২	০	২১	০	২১	২৩
৭৮	উপজেলা নির্বাহী অফিসারের কার্যালয়, বেলাবো, নরসিংদী	৩৪২	৪১৯	২২	১২	৯৫	১০৭	০	১৭	০	১৭	১৭
৭৯	উপজেলা নির্বাহী অফিসারের কার্যালয়, বড়লেখা, মৌলভীবাজার	২০৫	৯৭	৬	৪	৮৭	১৩৪	০	৫	২	৭	৭
৮০	উপজেলা নির্বাহী অফিসারের কার্যালয়, ধর্মপাশা, সুনামগঞ্জ	২৫৫	২১৮	৬৩	১৮	৫৭	৪৭	১	৩৯	৫	৪৫	৪৬
৮১	উপজেলা নির্বাহী অফিসারের কার্যালয়, দামুড়হুদা, চুয়াডাঙ্গা	২৪৪	৫৫	২৬	৬	৪০	১১২	০	১	৪১	৪২	৪৩
৮২	উপজেলা নির্বাহী অফিসারের কার্যালয়, মনোহরগঞ্জ, কুমিল্লা	২২৭	১১৩	৫৫	৫১	০	২	০	৫১	০	৫১	৫১
৮৩	উপজেলা নির্বাহী অফিসারের কার্যালয়, কলারোয়া, সাতক্ষীরা	২২৮	১০০	১৩	৭	৯৯	৯৯	৬	১৫	১	২২	২৩

৮৪	উপজেলা নির্বাহী অফিসারের কার্যালয়, সোনাইমুড়ী, নোয়াখালী	২৩১	৭৬৬	৭	০	১৮	১২৮	০	১	০	১	১
৮৫	উপজেলা নির্বাহী অফিসারের কার্যালয়, বালাগঞ্জ	৩১৯	২১৩	৬৬	১২	৯২	৪৩	১	২৪	৩৫	৬০	৬৩
৮৬	উপজেলা নির্বাহী অফিসারের কার্যালয়, গৌরীপুর, ময়মনসিংহ	২০৯	২৭৩	১৯	৯	৮৭	৮২	০	১৮	১	১৯	২৩
৮৭	উপজেলা নির্বাহী অফিসারের কার্যালয়, পাকুন্দিয়া, কিশোরগঞ্জ	৪৪৪	৫০৭	৫	০	১১৬	৩৫	০	৩৭	১২	৪৯	৪৯
৮৮	উপজেলা নির্বাহী অফিসারের কার্যালয়, নোয়াখালী সদর	২২৬	১৬১	৫২	৫	৭২	৮৩	১	১৮	০	১৯	১৯
৮৯	উপজেলা নির্বাহী অফিসারের কার্যালয়, গাংনী, মেহেরপুর	১৮০	১৭৯	২২	২	৯৫	৯৫	০	৮	৮	১৬	১৬
৯০	উপজেলা নির্বাহী অফিসারের কার্যালয়, বানিয়াচং, হবিগঞ্জ	৩৭৪	১৭৪	১৬	০	১০৯	৭২	০	৩	৫৩	৫৬	৫৬
৯১	উপজেলা নির্বাহী অফিসারের কার্যালয়, কালিয়া, নড়াইল	১৮২	২৩৮	১৬	০	৩১	৮৯	০	১১	১	১২	১২
৯২	উপজেলা নির্বাহী অফিসারের কার্যালয়, দিঘলিয়া, খুলনা	১৮৫	৩৫	১৮	৫৯	৯	৫৮	০	৮	৪	১২	১৩
৯৩	উপজেলা নির্বাহী অফিসারের কার্যালয়, রায়পুরা, নরসিংদী	৩৫৪	৫৭৪	৩৯	২	৬	৪১	২	২৭	০	২৯	২৯
৯৪	উপজেলা নির্বাহী অফিসারের কার্যালয়, কুলাউড়া, মৌলভীবাজার	১৬৮	৯২	১৪	০	৪৬	৬১	০	১৭	৩	২০	২০
৯৫	উপজেলা নির্বাহী অফিসারের কার্যালয়, লৌহজং, মুন্সীগঞ্জ	৪৫৩	১০৫৮	৭	৩	৮৫	৫২	০	১৩	২৫	৩৮	৩৮
৯৬	উপজেলা নির্বাহী অফিসারের কার্যালয়, ফরিদপুর সদর, ফরিদপুর	৮১৬	৬২১	১	২	৩৩৯	৯৯	০	০	০	০	০
৯৭	উপজেলা নির্বাহী অফিসারের কার্যালয়, কুলিয়ারচর, কিশোরগঞ্জ	৪৩২	৩৩৬	২০	৮	৬৫	৬১	০	১৪	২	১৬	১৮
৯৮	উপজেলা নির্বাহী অফিসারের কার্যালয়, গোপালগঞ্জ সদর, গোপালগঞ্জ	১৬২	১৩৪	৪৯	২৮	৪	৭	০	৩২	৪	৩৬	৩৬
৯৯	উপজেলা নির্বাহী অফিসারের কার্যালয়, সুন্দরগঞ্জ, গাইবান্ধা	২১১	২৫৯	২	১	৪৯	১	০	৩৯	০	৩৯	৪৩
১০০	উপজেলা নির্বাহী অফিসারের কার্যালয়, কোম্পানীগঞ্জ, নোয়াখালী	২১৮	২১৫	১	০	৮২	৪৫	০	১২	২১	৩৩	৩৩
১০১	উপজেলা নির্বাহী অফিসারের কার্যালয়, সোনারগাঁ, নারায়ণগঞ্জ	১৭৬	১১৭	৩৮	০	৪১	৮৭	০	০	০	০	৩
১০২	উপজেলা নির্বাহী অফিসারের কার্যালয়, মেঘনা, কুমিল্লা	২২৪	২১৩	০	০	২০৯	৭০	০	০	২১	২১	২১
১০৩	উপজেলা নির্বাহী অফিসারের কার্যালয়, চান্দিনা, কুমিল্লা	২৬৮	৫৫	২২	০	৫৪	৫৩	০	১১	৯	২০	২০
১০৪	উপজেলা নির্বাহী অফিসারের কার্যালয়, নবীগঞ্জ, হবিগঞ্জ	২২৫	৫৮	৩৯	২৫	১৬	১২	০	২৩	৬	২৯	৩৫

১০৫	উপজেলা নির্বাহী অফিসারের কার্যালয়, সরিষাবাড়ী, জামালপুর	২৬৮	৫৯৬	১৪	৭	৫৩	৪১	১	১৩	১	১৫	১৫
১০৬	উপজেলা নির্বাহী অফিসারের কার্যালয়, আত্রাই, নওগাঁ	১৬৬	৬২২	২	১	৬৯	৪৯	০	১০	৪	১৪	১৭
১০৭	উপজেলা নির্বাহী অফিসারের কার্যালয়, সদর দক্ষিণ, কুমিল্লা	৩২৯	০	০	০	০	২৮	০	২০	১	২১	২১
১০৮	উপজেলা নির্বাহী অফিসারের কার্যালয়, নাটোর সদর, নাটোর	১৬০	২০০	১১	৭	১০	৫৩	০	৭	০	৭	৭
১০৯	উপজেলা নির্বাহী অফিসারের কার্যালয়, কেরানীগঞ্জ, ঢাকা	১৪৯	৩২৯	৯	০	৬৮	৬২	০	৩	৪	৭	৭
১১০	উপজেলা নির্বাহী অফিসারের কার্যালয়, মহম্মদপুর, মাগুরা	১৫৫	১৪৭	১	০	৬৫	৭১	০	০	০	০	০
১১১	উপজেলা নির্বাহী অফিসারের কার্যালয়, সাতক্ষীরা সদর, সাতক্ষীরা	২০৬	২১৩	২৪	৪	১৫	১২	০	২২	২	২৪	২৫
১১২	উপজেলা নির্বাহী অফিসারের কার্যালয়, সদর, মাদারীপুর	১৪৩	১১৭৭	৩৮	১৮	২	৭	০	২১	২	২৩	২৩
১১৩	উপজেলা নির্বাহী অফিসারের কার্যালয়, পিরোজপুর সদর, পিরোজপুর	১৬৩	১৮৪	৮	০	৪৯	১০	০	১৯	১৪	৩৩	৩৭
১১৪	উপজেলা নির্বাহী অফিসারের কার্যালয়, ভাঙ্গারিয়া, পিরোজপুর	১৫৮	১৯৬	১১	০	৪২	৩৮	০	১১	০	১১	১৩
১১৫	উপজেলা নির্বাহী অফিসারের কার্যালয়, কালিয়াকৈর, গাজীপুর	১৯২	২৮২	১৫	১	৫৫	৬২	০	০	০	০	০
১১৬	উপজেলা নির্বাহী অফিসারের কার্যালয়, বুড়িচং, কুমিল্লা	২৩৯	২	২১	২০	২	২	০	২২	০	২২	২২
১১৭	উপজেলা নির্বাহী অফিসারের কার্যালয়, কোটচাঁদপুর, ঝিনাইদহ	২২১	১০৯	৫৮	২	৩৩	২৯	৩৫	৫	৩	৪৩	৪৩
১১৮	উপজেলা নির্বাহী অফিসারের কার্যালয়, গোয়ালন্দ, রাজবাড়ী	১৬৩	০	০	২	০	৬০	০	০	০	০	০
১১৯	উপজেলা নির্বাহী অফিসারের কার্যালয়, দিঘীনালা, খাগড়াছড়ি	১২৫	১১২	২৪	১১	২৬	২৭	০	১১	০	১১	১১
১২০	উপজেলা নির্বাহী অফিসারের কার্যালয়, হবিগঞ্জ সদর, হবিগঞ্জ	২৬৩	২০৪	৩১	২	২০৪	১৭	৩	১৬	১	২০	২০
১২১	উপজেলা নির্বাহী অফিসারের কার্যালয়, শেরপুর, বগুড়া	১৪১	৪৩৯	০	০	৫২	৫২	০	০	০	০	০
১২২	উপজেলা নির্বাহী অফিসারের কার্যালয়, মেলান্দহ, জামালপুর	২৬৯	১	২৭	২৪	১	১	০	১৫	৬	২১	২৫
১২৩	উপজেলা নির্বাহী অফিসারের কার্যালয়, টংগীবাড়ী, মুন্সীগঞ্জ	৪৫৬	৭৩৯	১৩	৪	১৮	২৪	০	১০	৩	১৩	১৩
১২৪	উপজেলা নির্বাহী অফিসারের কার্যালয়, ছাতক, সুনামগঞ্জ	২৮১	১৩৩	১৩	৪	২৯	২৮	০	৮	২	১০	১০
১২৫	উপজেলা নির্বাহী অফিসারের কার্যালয়, শরীয়তপুর সদর, শরীয়তপুর	১৬৭	১১৪	১	০	৪২	৩৯	০	২	০	২	২

১২৬	উপজেলা নির্বাহী অফিসারের কার্যালয়, লাকসাম, কুমিল্লা	৪৩৬	২৯২	৫	০	১১৬	৩৪	০	৪	০	৪	৪
১২৭	উপজেলা নির্বাহী অফিসারের কার্যালয়, নাঙ্গলকোট, কুমিল্লা	৩৭০	১১১	৫	৩	৬৫	২৮	০	৬	০	৬	৬
১২৮	উপজেলা নির্বাহী অফিসারের কার্যালয়, নেছারাবাদ, পিরোজপুর	১৫৬	১৫৭	৪	০	৪৭	২৫	০	৩	১৪	১৭	১৭
১২৯	উপজেলা নির্বাহী অফিসারের কার্যালয়, মিরপুর, কুষ্টিয়া	১৩৮	৬০	২২	১	২১	৪১	০	০	০	০	০
১৩০	উপজেলা নির্বাহী অফিসারের কার্যালয়, সিরাজগঞ্জ সদর, সিরাজগঞ্জ	১৭৩	১৯৮	২১	৯	২৬	১৬	০	৭	৫	১২	১২
১৩১	উপজেলা নির্বাহী অফিসারের কার্যালয়,নলছিটি,ঝালকাঠি	১৩৭	২৫০	৪	১	৩০	১৯	০	৯	০	৯	৯
১৩২	উপজেলা নির্বাহী অফিসারের কার্যালয়, বরিশাল সদর	১৮১	২৬৮	২০	৩	৩	২২	০	৩	১২	১৫	১৫
১৩৩	উপজেলা নির্বাহী অফিসারের কার্যালয়, নান্দাইল, ময়মনসিংহ	১৯৫	১৫২	৬	০	৯	৪	০	১৫	০	১৫	১৫
১৩৪	উপজেলা নির্বাহী অফিসারের কার্যালয়, তাড়াইল, কিশোরগঞ্জ	৪৫৩	৯১০	৩৫	৫	৮১	১২	১২	৭	২	২১	৩৫
১৩৫	উপজেলা নির্বাহী অফিসারের কার্যালয়, রাণীনগর, নওগাঁ	১৪৮	২৬	২	০	২৫	৩২	০	২	১	৩	৩
১৩৬	উপজেলা নির্বাহী অফিসারের কার্যালয়, গলাচিপা, পটুয়াখালী	২৩৩	৩	১০	০	১	১৯	০	৭	২	৯	৯
১৩৭	উপজেলা নির্বাহী অফিসারের কার্যালয়, হাকিমপুর, দিনাজপুর	১৩০	০	১৭	১৪	০	৩	০	৯	৮	১৭	১৭
১৩৮	উপজেলা নির্বাহী অফিসারের কার্যালয়, গাজীপুর সদর	২১৩	২৪	৩	১	১৫	১৮	৩	৬	০	৯	৯
১৩৯	উপজেলা নির্বাহী অফিসারের কার্যালয়,কাঠালিয়া,ঝালকাঠি	১৪৮	১১৪	৬	০	১৯	১৬	০	৬	১	৭	৯
১৪০	উপজেলা নির্বাহী অফিসারের কার্যালয়, চিরিরবন্দর, দিনাজপুর	১৪২	১৮২	১১	৭	৬	৯	০	৭	২	৯	১১
১৪১	উপজেলা নির্বাহী অফিসারের কার্যালয়,রামু,কক্সবাজার	১৫৯	৮৬	০	০	১৭	২৮	০	০	০	০	০
১৪২	উপজেলা নির্বাহী অফিসারের কার্যালয়, নাগেশ্বরী, কুড়িগ্রাম	৩৪৯	৯০	০	০	১৬	৭	০	৪	১৬	২০	২০
১৪৩	উপজেলা নির্বাহী অফিসারের কার্যালয়,মহেশখালী,কক্সবাজার	১৫১	১	২০	৭	১	১৩	০	৪	১	৫	৫
১৪৪	উপজেলা নির্বাহী অফিসারের কার্যালয়, আশাশুনি, সাতক্ষীরা	১৩০	৩০	১৯	১৫	৬	৫	০	১	১৫	১৬	১৯
১৪৫	উপজেলা নির্বাহী অফিসারের কার্যালয়, মান্দা, নওগাঁ	১৪৮	৯৯	৪	০	৪	১০	০	৭	০	৭	৭
১৪৬	উপজেলা নির্বাহী অফিসারের কার্যালয়, দিনাজপুর সদর, দিনাজপুর	১৫৮	১৩৫	২	০	১১	৯	০	৭	১	৮	৮
১৪৭	উপজেলা নির্বাহী অফিসারের কার্যালয়, পাথরঘাটা, বরগুনা	২৫৫	৩১	৮	২	২	৬	১	৮	০	৯	৯

১৪৮	উপজেলা নির্বাহী অফিসারের কার্যালয়, আমতলী, বরগুনা	৩৯২	২৭৪	৫	০	১৪	১৮	০	০	৮	৮	৯
১৪৯	উপজেলা নির্বাহী অফিসারের কার্যালয়, সখিপুর, টাঙ্গাইল	২২৫	২৬৫	২	০	১৫	১৯	০	২	০	২	২
১৫০	উপজেলা নির্বাহী অফিসারের কার্যালয়, ফুলবাড়ী, দিনাজপুর	১৬৫	১	২৪	০	১	৩	০	০	২৫	২৫	২৫
১৫১	উপজেলা নির্বাহী অফিসারের কার্যালয়, পটুয়াখালী সদর, পটুয়াখালী	২৭৩	১২১	০	০	৮০	১৮	০	০	০	০	০
১৫২	উপজেলা নির্বাহী অফিসারের কার্যালয়, জয়পুরহাট সদর, জয়পুরহাট	১৪৯	২৬৩	০	০	১৫	১৮	০	০	০	০	০
১৫৩	উপজেলা নির্বাহী অফিসারের কার্যালয়, কালাই, জয়পুরহাট	১৪৪	১১৬	০	০	২৩	১৭	০	০	০	০	০
১৫৪	উপজেলা নির্বাহী অফিসারের কার্যালয়, আজমিরীগঞ্জ, হবিগঞ্জ	২৬৫	১৩২	২	০	৭১	১৪	০	০	১	১	১
১৫৫	উপজেলা নির্বাহী অফিসারের কার্যালয়, জুড়ী, মৌলভীবাজার	১৬৮	১২৮	১৪	০	১৯	১০	০	১	৩	৪	৪
১৫৬	উপজেলা নির্বাহী অফিসারের কার্যালয়, পঞ্চগড় সদর, পঞ্চগড়	৯৮	০	৬	১	০	২	০	৫	০	৫	৬
১৫৭	উপজেলা নির্বাহী অফিসারের কার্যালয়, গাইবান্ধা সদর, গাইবান্ধা	২১৩	২	১৪	২	২	৮	০	২	০	২	২
১৫৮	উপজেলা নির্বাহী অফিসারের কার্যালয়, জীবননগর, চুয়াডাঙ্গা	২৪৪	১৭০	২	০	১৭	১৩	০	০	০	০	০
১৫৯	উপজেলা নির্বাহী অফিসারের কার্যালয়, সদর, নওগাঁ	১৭১	৪	৩	১	৪	৪	০	৩	২	৫	৫
১৬০	উপজেলা নির্বাহী অফিসারের কার্যালয়, মনিরামপুর, যশোর	১৯১	৫৮৬	৪	০	১৫	২	০	৪	২	৬	১১
১৬১	উপজেলা নির্বাহী অফিসারের কার্যালয়, ঠাকুরগাঁও সদর, ঠাকুরগাঁও	৯৮	১৪	০	১	১৪	১২	০	০	০	০	০
১৬২	উপজেলা নির্বাহী অফিসারের কার্যালয়, টুঙ্গিপাড়া, গোপালগঞ্জ	১৬২	২	৪	৪	০	০	০	৪	০	৪	৪
১৬৩	উপজেলা নির্বাহী অফিসারের কার্যালয়, বালিয়াডাঙ্গী, ঠাকুরগাঁও	১৩৮	১০৬	০	০	১৩	১১	০	০	০	০	০
১৬৪	উপজেলা নির্বাহী অফিসারের কার্যালয়, কুষ্টিয়া সদর	১৪৭	১৩৭	৭	০	১২৮	৪	০	১	৫	৬	৬
১৬৫	উপজেলা নির্বাহী অফিসারের কার্যালয়, সুবর্ণচর, নোয়াখালী	২২২	১৭০৭	৭	৫	২	৪	০	০	৪	৪	৪
১৬৬	উপজেলা নির্বাহী অফিসারের কার্যালয়, পবা, রাজশাহী	১২৮	০	৪	০	০	০	০	৪	০	৪	৪
১৬৭	উপজেলা নির্বাহী অফিসারের কার্যালয়, নড়াইল সদর, নড়াইল	১৬৫	১৬৭	০	০	৯	৯	০	০	০	০	০
১৬৮	উপজেলা নির্বাহী অফিসারের কার্যালয়, হাতীবান্ধা, লালমনিরহাট	২৫১	২২৯	৩	১	১	৪	০	২	০	২	২
১৬৯	উপজেলা নির্বাহী অফিসারের কার্যালয়, আদমদিঘী, বগুড়া	১৩৭	১০৮	০	০	৫	৫	০	০	৫	৫	৫

১৭০	উপজেলা নির্বাহী অফিসারের কার্যালয়, রংপুর সদর	১৪৫	৩৭০	২	০	২	৬	০	০	৩	৩	৩
১৭১	উপজেলা নির্বাহী অফিসারের কার্যালয়, বাহুবল, হবিগঞ্জ	২৭৪	২৯০	১	০	২৭৭	৫	০	১	১	২	৩
১৭২	উপজেলা নির্বাহী অফিসারের কার্যালয়, টেকনাফ, কক্সবাজার	১৭১	৯	১	০	৮	০	০	১	৭	৮	৮
১৭৩	উপজেলা নির্বাহী অফিসারের কার্যালয়, নাগরপুর, টাঙ্গাইল	১৬৩	৪৩৫	০	০	১৬	৫	০	১	০	১	১
১৭৪	উপজেলা নির্বাহী অফিসারের কার্যালয়, মির্জাপুর, টাঙ্গাইল	২০২	১৪৬	১	১	১০	৬	০	০	০	০	০
১৭৫	উপজেলা নির্বাহী অফিসারের কার্যালয়, জলঢাকা, নীলফামারী	১৪৭	১০	০	১	৭	৬	০	০	০	০	০
১৭৬	উপজেলা নির্বাহী অফিসারের কার্যালয়, হাতিয়া, নোয়াখালী	২৩৭	০	৩	২	০	০	০	২	১	৩	৩
১৭৭	উপজেলা নির্বাহী অফিসারের কার্যালয়, দেওয়ানগঞ্জ, জামালপুর	১৩০৩	৪০৪	০	০	১	৬	০	০	০	০	০
১৭৮	উপজেলা নির্বাহী অফিসারের কার্যালয়, লালপুর, নাটোর	১৭৪	৫	৩	০	৫	৩	০	০	৩	৩	৩
১৭৯	উপজেলা নির্বাহী অফিসারের কার্যালয়, সাপাহার, নওগাঁ	১৪৭	৮৮	০	০	১৫	৪	০	০	১	১	১
১৮০	উপজেলা নির্বাহী অফিসারের কার্যালয়, ফুলগাজী, ফেনী	১৩৩	৮২	২	২	০	০	০	১	১	২	২
১৮১	উপজেলা নির্বাহী অফিসারের কার্যালয়, বাঘাইছড়ি, রাঙ্গামাটি	৩২৭	০	০	০	০	৪	০	০	০	০	০
১৮২	উপজেলা নির্বাহী অফিসারের কার্যালয়, দেবিদ্বার, কুমিল্লা	২৪১	০	১	১	০	২	০	০	১	১	১
১৮৩	উপজেলা নির্বাহী অফিসারের কার্যালয়, মানিকগঞ্জ সদর, মানিকগঞ্জ	১৮৪	১৫০	১	০	১	১	০	১	০	১	১
১৮৪	উপজেলা নির্বাহী অফিসারের কার্যালয়, ফুলবাড়ীয়া, ময়মনসিংহ	২০২	৩৫	০	০	১	১	০	১	০	১	১
১৮৫	উপজেলা নির্বাহী অফিসারের কার্যালয়, ফকিরহাট, বাগেরহাট	১৬২	৪৮২	১	০	৭	৩	০	০	০	০	০
১৮৬	উপজেলা নির্বাহী অফিসারের কার্যালয়, গোসাইরহাট, শরীয়তপুর	১৪৭	০	১১	১	০	০	০	১	০	১	১
১৮৭	উপজেলা নির্বাহী অফিসারের কার্যালয়, রুমা, বান্দরবান	১৪৭	০	২	১	০	০	০	১	০	১	১
১৮৮	উপজেলা নির্বাহী অফিসারের কার্যালয়, লালমনিরহাট সদর, লালমনিরহাট	২৩৪	১৮৭	০	১	৪	২	০	০	০	০	০
১৮৯	উপজেলা নির্বাহী অফিসারের কার্যালয়, কালীগঞ্জ, গাজীপুর	২৪৯	১০৫	৩	০	৩০	১	৩	০	০	৩	৩
১৯০	উপজেলা নির্বাহী অফিসারের কার্যালয়, শ্রীমঙ্গল, মৌলভীবাজার	১৭০	১	১	০	০	০	০	১	০	১	১

১৯১	উপজেলা নির্বাহী অফিসারের কার্যালয়, ফেনী সদর, ফেনী	১৫৪	০	১	০	০	০	০	১	০	১	১
১৯২	উপজেলা নির্বাহী অফিসারের কার্যালয়, কামারখন্দ, সিরাজগঞ্জ	১৩০	৩	০	০	৩	০	০	১	০	১	১
১৯৩	উপজেলা নির্বাহী অফিসারের কার্যালয়, উলিপুর, কুড়িগ্রাম	৩৪৪	০	১	০	০	০	০	১	০	১	১
১৯৪	উপজেলা নির্বাহী অফিসারের কার্যালয়, কাপাসিয়া, গাজীপুর	২০৪	১	০	০	১	২	০	০	০	০	০
১৯৫	উপজেলা নির্বাহী অফিসারের কার্যালয়, ধামইহাট, নওগাঁ	১৫৯	১৩৬	০	০	৫	২	০	০	০	০	০
১৯৬	উপজেলা নির্বাহী অফিসারের কার্যালয়, কোটালীপাড়া, গোপালগঞ্জ	১১০	১	২	০	১	১	১	০	০	১	১
১৯৭	উপজেলা নির্বাহী অফিসারের কার্যালয়, ত্রিশাল, ময়মনসিংহ	১৯১	১	০	০	০	১	০	০	০	০	০
১৯৮	উপজেলা নির্বাহী অফিসারের কার্যালয়, লক্ষ্মীপুর সদর, লক্ষ্মীপুর	২৩৮	১৭৫	১	০	০	১	০	০	০	০	০
১৯৯	উপজেলা নির্বাহী অফিসারের কার্যালয়, লোহাগড়া, নড়াইল	১৬৯	১৬৯	০	০	০	১	০	০	০	০	০
২০০	উপজেলা নির্বাহী অফিসারের কার্যালয়, বদলগাছী, নওগাঁ	১৬৫	১৪৩	০	০	৪	১	০	০	০	০	০
২০১	উপজেলা নির্বাহী অফিসারের কার্যালয়, সোনাগাজী, ফেনী	১৫৪	৬৫৮	০	০	০	১	০	০	০	০	০
২০২	উপজেলা নির্বাহী অফিসারের কার্যালয়, লাখাই, হবিগঞ্জ	২১৭	১০	০	০	১০	১	০	০	০	০	০
২০৩	উপজেলা নির্বাহী অফিসারের কার্যালয়, কাজীপুর, সিরাজগঞ্জ	১৪৯	১৩৫	০	০	১	১	০	০	০	০	০
২০৪	উপজেলা নির্বাহী অফিসারের কার্যালয়, গুইমারা, খাগড়াছড়ি	১৩৯	০	১	০	০	০	০	০	১	১	১
২০৫	উপজেলা নির্বাহী অফিসারের কার্যালয়, রাজাপুর, ঝালকাঠি	১৪৩	০	০	১	০	০	০	০	০	০	০
২০৬	উপজেলা নির্বাহী অফিসারের কার্যালয়, রাঙ্গুনিয়া, চট্টগ্রাম	১১১	৮৯	০	০	০	০	০	০	০	০	০
২০৭	উপজেলা নির্বাহী অফিসারের কার্যালয়, জামালপুর সদর	২৯৯	৩৪১	০	০	১	০	০	০	০	০	০
২০৮	উপজেলা নির্বাহী অফিসারের কার্যালয়, ইসলামপুর, জামালপুর	২৫৫	০	২	০	০	০	০	০	০	০	৪
২০৯	উপজেলা নির্বাহী অফিসারের কার্যালয়, সিংগাইর	১৯৭	০	০	০	০	০	০	০	০	০	০
২১০	উপজেলা নির্বাহী অফিসারের কার্যালয়, ঝিকরগাছা, যশোর	১৫২	০	০	০	০	০	০	০	০	০	০
২১১	উপজেলা নির্বাহী অফিসারের কার্যালয়, ঝিনাইদহ সদর	১৮৭	১	০	০	১	০	০	০	০	০	০

২১২	উপজেলা নির্বাহী অফিসারের কার্যালয়, তারাগঞ্জ, রংপুর	১৪১	৩	০	০	৩	০	০	০	০	০	০
২১৩	উপজেলা নির্বাহী অফিসারের কার্যালয়, সীতাকুন্ড, চট্টগ্রাম	১৭৩	০	০	০	০	০	০	০	০	০	০
২১৪	উপজেলা নির্বাহী অফিসারের কার্যালয়, চৌদ্দগ্রাম, কুমিল্লা	২৯৩	০	০	০	০	০	০	০	০	০	০
২১৫	উপজেলা নির্বাহী অফিসারের কার্যালয়, বগুড়া সদর	১৪৭	০	০	০	০	০	০	০	০	০	০
২১৬	উপজেলা নির্বাহী অফিসারের কার্যালয়, শাহজাহানপুর, বগুড়া	১৩৮	০	০	০	০	০	০	০	০	০	০
২১৭	উপজেলা নির্বাহী অফিসারের কার্যালয়, শাহরাস্তি, চাঁদপুর	১৮৬	০	০	০	০	০	০	০	০	০	০
২১৮	উপজেলা নির্বাহী অফিসারের কার্যালয়, বাকেরগঞ্জ, বরিশাল	১৭৭	০	০	০	০	০	০	০	০	০	০
২১৯	উপজেলা নির্বাহী অফিসারের কার্যালয়,গাবতলী, বগুড়া	১০৩	০	০	০	০	০	০	০	০	০	০
২২০	উপজেলা নির্বাহী অফিসারের কার্যালয়, কাহালু, বগুড়া	১৪২	০	০	০	০	০	০	০	০	০	০
২২১	উপজেলা নির্বাহী অফিসারের কার্যালয়, শিবগঞ্জ, বগুড়া	১৪৫	০	০	০	০	০	০	০	০	০	০
২২২	উপজেলা নির্বাহী অফিসারের কার্যালয়, নবাবগঞ্জ, দিনাজপুর	১৬২	০	০	০	০	০	০	০	০	০	০
২২৩	উপজেলা নির্বাহী অফিসারের কার্যালয়, শাহজাদপুর, সিরাজগঞ্জ	১৬৬	০	০	০	০	০	০	০	০	০	০
২২৪	উপজেলা নির্বাহী অফিসারের কার্যালয়, বেলকুচি, সিরাজগঞ্জ	১৯৭	০	০	০	০	০	০	০	০	০	০
২২৫	উপজেলা নির্বাহী অফিসারের কার্যালয়, ফুলতলা, খুলনা	১৫৪	২৮৩	১	০	০	০	০	০	০	০	০
২২৬	উপজেলা নির্বাহী অফিসারের কার্যালয়, দক্ষিণ সুনামগঞ্জ, সুনামগঞ্জ	১৯৬	৭০	৭	০	১৮	০	০	০	০	০	০
২২৭	উপজেলা নির্বাহী অফিসারের কার্যালয়, গৌরনদী, বরিশাল	১৭২	০	০	০	০	০	০	০	০	০	০
২২৮	উপজেলা নির্বাহী অফিসারের কার্যালয়, রাজবাড়ী সদর, রাজবাড়ী	২১৭	০	০	০	০	০	০	০	০	০	০
২২৯	উপজেলা নির্বাহী অফিসারের কার্যালয়, পাংশা, রাজবাড়ী	২১৫	০	০	০	০	০	০	০	০	০	০
২৩০	উপজেলা নির্বাহী অফিসারের কার্যালয়,কাউখালী,রাঙ্গামাটি	৩২২	৮৯	০	০	০	০	০	০	০	০	০
২৩১	উপজেলা নির্বাহী অফিসারের কার্যালয়, বাসাইল, টাঙ্গাইল	১৯৯	০	০	০	০	০	০	০	০	০	০
২৩২	উপজেলা নির্বাহী অফিসারের কার্যালয়, ভোলা সদর, ভোলা	১৩৯	০	০	০	০	০	০	০	০	০	০
২৩৩	উপজেলা নির্বাহী অফিসারের কার্যালয়, দৌলতখান, ভোলা	১৩৫	০	০	০	০	০	০	০	০	০	০

২৩৪	উপজেলা নির্বাহী অফিসারের কার্যালয়, বাগেরহাট সদর	১৪৬	০	০	০	০	০	০	০	০	০	০
২৩৫	উপজেলা নির্বাহী অফিসারের কার্যালয়, কচুয়া, বাগেরহাট	১৫৪	০	০	০	০	০	০	০	০	০	০
২৩৬	উপজেলা নির্বাহী অফিসারের কার্যালয়, দুমকি, পটুয়াখালী	১৫০	১	০	০	১	০	০	০	০	০	০
২৩৭	উপজেলা নির্বাহী অফিসারের কার্যালয়, আলফাডাঙ্গা, ফরিদপুর	২৪২	০	০	০	০	০	০	০	০	০	০
২৩৮	উপজেলা নির্বাহী অফিসারের কার্যালয়, নারায়ণগঞ্জ সদর	১৭৫	২৪৪	০	০	০	০	০	০	০	০	০
২৩৯	উপজেলা নির্বাহী অফিসারের কার্যালয়, বোয়ালমারী, ফরিদপুর	২৩৭	০	০	০	০	০	০	০	০	০	০
২৪০	উপজেলা নির্বাহী অফিসারের কার্যালয়, আশুগঞ্জ, ব্রাহ্মণবাড়িয়া	১৩২	০	০	০	০	০	০	০	০	০	০
২৪১	উপজেলা নির্বাহী অফিসারের কার্যালয়, সিংড়া, নাটোর	১১৯	২০	০	০	০	০	০	০	০	০	০
২৪২	উপজেলা নির্বাহী অফিসারের কার্যালয়, দোহার, ঢাকা	১৪৬	০	০	০	০	০	০	০	০	০	০
২৪৩	উপজেলা নির্বাহী অফিসারের কার্যালয়, নবাবগঞ্জ, ঢাকা	১৫১	৩৯	০	০	০	০	০	০	০	০	০
২৪৪	উপজেলা নির্বাহী অফিসারের কার্যালয়, সরাইল, ব্রাহ্মণবাড়িয়া	১৩৬	০	০	০	০	০	০	০	০	০	০
২৪৫	উপজেলা নির্বাহী অফিসারের কার্যালয়, বোয়ালখালী, চট্টগ্রাম	১৩০	০	০	০	০	০	০	০	০	০	০
২৪৬	উপজেলা নির্বাহী অফিসারের কার্যালয়, হাটহাজারী, চট্টগ্রাম	১২৬	০	০	০	০	০	০	০	০	০	০
২৪৭	উপজেলা নির্বাহী অফিসারের কার্যালয়,পুটিয়া,রাজশাহী	৯৮	০	০	০	০	০	০	০	০	০	০
২৪৮	উপজেলা নির্বাহী অফিসারের কার্যালয়, চাঁপাইনবাবগঞ্জ সদর, চাঁপাইনবাবগঞ্জ	২৭৬	১৬০	০	০	১০	০	০	০	০	০	০
২৪৯	উপজেলা নির্বাহী অফিসারের কার্যালয়, শিবগঞ্জ, চাঁপাইনবাবগঞ্জ	২৭৬	০	০	০	০	০	০	০	০	০	০
২৫০	উপজেলা নির্বাহী অফিসারের কার্যালয়, আটঘরিয়া, পাবনা	১৩২	১	০	০	১	০	০	০	০	০	০
২৫১	উপজেলা নির্বাহী অফিসারের কার্যালয়, নীলফামারী সদর, নীলফামারী	১৪৩	০	০	০	০	০	০	০	০	০	০
২৫২	উপজেলা নির্বাহী অফিসারের কার্যালয়, সৈয়দপুর, নীলফামারী	১৪৫	১৭২	০	০	০	০	০	০	০	০	০
২৫৩	উপজেলা নির্বাহী অফিসারের কার্যালয়, চকরিয়া, কক্সবাজার	১৪৯	০	০	০	০	০	০	০	০	০	০
২৫৪	উপজেলা নির্বাহী অফিসারের কার্যালয়, মাগুরা সদর, মাগুরা	১৩২	০	০	০	০	০	০	০	০	০	০
২৫৫	উপজেলা নির্বাহী অফিসারের কার্যালয়, শ্রীপুর, মাগুরা	১২৯	০	০	০	০	০	০	০	০	০	০

২৫৬	উপজেলা নির্বাহী অফিসারের কার্যালয়, বেগমগঞ্জ, নোয়াখালী	২২৬	৭৫২	০	০	০	০	০	০	০	০	০
২৫৭	উপজেলা নির্বাহী অফিসারের কার্যালয়, ময়মনসিংহ সদর, ময়মনসিংহ	২০৬	০	০	০	০	০	০	০	০	০	০
২৫৮	উপজেলা নির্বাহী অফিসারের কার্যালয়, বরগুনা সদর, বরগুনা	৪৬০	৮৪	০	০	০	০	০	০	০	০	০
২৫৯	উপজেলা নির্বাহী অফিসারের কার্যালয়, ভেদরগঞ্জ, শরীয়তপুর	১৪৭	১	০	০	০	০	০	০	০	০	০
২৬০	উপজেলা নির্বাহী অফিসারের কার্যালয়, কমলগঞ্জ, মৌলভীবাজার	১৬২	০	০	০	০	০	০	০	০	০	০
২৬১	উপজেলা নির্বাহী অফিসারের কার্যালয়, পীরগঞ্জ, ঠাকুরগাঁও	১৪৪	০	০	০	০	০	০	০	০	০	০
২৬২	উপজেলা নির্বাহী অফিসারের কার্যালয়, দেবীগঞ্জ, পঞ্চগড়	১৩৬	০	০	০	০	০	০	০	০	০	০
২৬৩	উপজেলা নির্বাহী অফিসারের কার্যালয়, নকলা, শেরপুর	৬১৩	০	০	০	০	০	০	০	০	০	০
২৬৪	উপজেলা নির্বাহী অফিসারের কার্যালয়, শেরপুর সদর, শেরপুর	৬৫২	০	২	০	০	০	০	০	০	০	০
২৬৫	উপজেলা নির্বাহী অফিসারের কার্যালয়, সাভার, ঢাকা	১৫৮	০	০	০	০	০	০	০	০	০	০
২৬৬	উপজেলা নির্বাহী অফিসারের কার্যালয়, ধামরাই, ঢাকা	১৩৭	০	০	০	০	০	০	০	০	০	০
২৬৭	উপজেলা নির্বাহী অফিসারের কার্যালয়, দাগনভূঞা, ফেনী	১৩৩	০	০	০	০	০	০	০	০	০	০
২৬৮	উপজেলা নির্বাহী অফিসারের কার্যালয়, লামা, বান্দরবান পার্বত্য জেলা	১৪২	১২৩	০	০	০	০	০	০	০	০	০
২৬৯	উপজেলা নির্বাহী অফিসারের কার্যালয়, বান্দরবান সদর, বান্দরবান পার্বত্য জেলা	১৩৬	০	০	০	০	০	০	০	০	০	০
২৭০	উপজেলা নির্বাহী অফিসারের কার্যালয়, আলমডাঙ্গা, চুয়াডাঙ্গা	২৪৮	০	০	০	০	০	০	০	০	০	০
২৭১	উপজেলা নির্বাহী অফিসারের কার্যালয়, চুয়াডাঙ্গা সদর, চুয়াডাঙ্গা	২৪৬	৩৬	০	০	১	০	০	০	০	০	০
২৭২	উপজেলা নির্বাহী অফিসারের কার্যালয়, নেত্রকোণা সদর, নেত্রকোণা	২০৮	০	০	০	০	০	০	০	০	০	০
২৭৩	উপজেলা নির্বাহী অফিসারের কার্যালয়, পূর্বধলা, নেত্রকোণা	১৯৬	২১৪	০	০	০	০	০	০	০	০	০
২৭৪	উপজেলা নির্বাহী অফিসারের কার্যালয়, খোকসা, কুষ্টিয়া	১২১	৩	০	০	০	০	০	০	০	০	০
২৭৫	উপজেলা নির্বাহী অফিসারের কার্যালয়, সদর, মেহেরপুর	১৭০	১৬৮	০	০	০	০	০	০	০	০	০
২৭৬	উপজেলা নির্বাহী অফিসারের কার্যালয়, রায়পুর, লক্ষ্মীপুর	২৩৫	১৫৪	০	০	১	০	০	০	০	০	০
২৭৭	উপজেলা নির্বাহী অফিসারের কার্যালয়, মুজিবনগর, মেহেরপুর	১৭৪	০	০	০	০	০	০	০	০	০	০

২৭৮	উপজেলা নির্বাহী অফিসারের কার্যালয়, মোহনপুর, রাজশাহী	১৩৩	০	০	০	০	০	০	০	০	০	০
২৭৯	উপজেলা নির্বাহী অফিসারের কার্যালয়, দুর্গাপুর, রাজশাহী	১৩৩	৫০৫	০	০	০	০	০	০	০	০	০
২৮০	উপজেলা নির্বাহী অফিসারের কার্যালয়, কালকিনি, মাদারীপুর	৯১	০	০	০	০	০	০	০	০	০	০
২৮১	উপজেলা নির্বাহী অফিসারের কার্যালয়, আদিতমারী, লালমনিরহাট	২৩১	১৪৫	২	০	৮	০	০	০	০	০	০
২৮২	উপজেলা নির্বাহী অফিসারের কার্যালয়, দৌলতপুর, মানিকগঞ্জ	১৭০	০	০	০	০	০	০	০	০	০	০
২৮৩	উপজেলা নির্বাহী অফিসারের কার্যালয়, নন্দীগ্রাম, বগুড়া	১৩৭	০	০	০	০	০	০	০	০	০	০
২৮৪	উপজেলা নির্বাহী অফিসারের কার্যালয়, সারিয়াকান্দি, বগুড়া	১৩৬	০	০	০	০	০	০	০	০	০	০
২৮৫	উপজেলা নির্বাহী অফিসারের কার্যালয়, সোনাতলা, বগুড়া	১২৫	০	০	০	০	০	০	০	০	০	০
২৮৬	উপজেলা নির্বাহী অফিসারের কার্যালয়, ধুনট, বগুড়া	১২৫	০	০	০	০	০	০	০	০	০	০
২৮৭	উপজেলা নির্বাহী অফিসারের কার্যালয়, দুপচাচিয়া, বগুড়া	১৩৬	০	০	০	০	০	০	০	০	০	০
২৮৮	উপজেলা নির্বাহী অফিসারের কার্যালয়, চারঘাট, রাজশাহী	১৩৯	০	০	০	০	০	০	০	০	০	০
২৮৯	উপজেলা নির্বাহী অফিসারের কার্যালয়, বাঘা, রাজশাহী	১৩০	০	০	০	০	০	০	০	০	০	০
২৯০	উপজেলা নির্বাহী অফিসারের কার্যালয়, ভালুকা, ময়মনসিংহ	২০৫	০	৩	০	০	০	০	০	০	০	০
২৯১	উপজেলা নির্বাহী অফিসারের কার্যালয়, মুক্তাগাছা, ময়মনসিংহ	১৯০	০	০	০	০	০	০	০	০	০	০
২৯২	উপজেলা নির্বাহী অফিসারের কার্যালয়, ভেড়ামারা, কুষ্টিয়া	১৩৫	০	০	০	০	০	০	০	০	০	০
২৯৩	উপজেলা নির্বাহী অফিসারের কার্যালয়, অভয়নগর, যশোর	১৩৭	০	০	০	০	০	০	০	০	০	০
২৯৪	উপজেলা নির্বাহী অফিসারের কার্যালয়, দৌলতপুর, কুষ্টিয়া	১২৯	০	০	০	০	০	০	০	০	০	০
২৯৫	উপজেলা নির্বাহী অফিসারের কার্যালয়, উখিয়া, কক্সবাজার	১৯৯	০	০	০	০	০	০	০	০	০	০
২৯৬	উপজেলা নির্বাহী অফিসারের কার্যালয়, কুতুবদিয়া, কক্সবাজার	১৪৮	০	০	০	০	০	০	০	০	০	০
২৯৭	উপজেলা নির্বাহী অফিসারের কার্যালয়, মোল্লাহাট, বাগেরহাট	১৫৯	০	০	০	০	০	০	০	০	০	০
২৯৮	উপজেলা নির্বাহী অফিসারের কার্যালয়, শরণখোলা, বাগেরহাট	১৫৩	০	০	০	০	০	০	০	০	০	০

২৯৯	উপজেলা নির্বাহী অফিসারের কার্যালয়, চিতলমারী, বাগেরহাট	১৫৭	০	০	০	০	০	০	০	০	০	০
৩০০	উপজেলা নির্বাহী অফিসারের কার্যালয়, মোড়েলগঞ্জ, বাগেরহাট	১৫৯	০	০	০	০	০	০	০	০	০	০
৩০১	উপজেলা নির্বাহী অফিসারের কার্যালয়, নাচোল, চাঁপাইনবাবগঞ্জ	২২৫	০	০	০	০	০	০	০	০	০	০
৩০২	উপজেলা নির্বাহী অফিসারের কার্যালয়, গোমস্তাপুর, চাঁপাইনবাবগঞ্জ	২৬১	০	০	০	০	০	০	০	০	০	০
৩০৩	উপজেলা নির্বাহী অফিসারের কার্যালয়,ভোলাহাট, চাঁপাইনবাবগঞ্জ	২৪৬	০	০	০	০	০	০	০	০	০	০
৩০৪	উপজেলা নির্বাহী অফিসারের কার্যালয়, সদরপুর, ফরিদপুর	২৫৭	০	০	০	০	০	০	০	০	০	০
৩০৫	উপজেলা নির্বাহী অফিসারের কার্যালয়,বাউফল, পটুয়াখালী	৩৮৩	১৭৬	০	০	০	০	০	০	০	০	০
৩০৬	উপজেলা নির্বাহী অফিসারের কার্যালয়, কলাপাড়া, পটুয়াখালী	২৯১	০	০	০	০	০	০	০	০	০	০
৩০৭	উপজেলা নির্বাহী অফিসারের কার্যালয়, বামনা, বরগুনা	২৬১	১৬	১	০	২	০	০	০	০	০	০
৩০৮	উপজেলা নির্বাহী অফিসারের কার্যালয়, তালতলি, বরগুনা	৪২০	০	০	০	০	০	০	০	০	০	০
৩০৯	উপজেলা নির্বাহী অফিসারের কার্যালয়, বেতাগী, বরগুনা	২৩৯	০	০	০	০	০	০	০	০	০	০
৩১০	উপজেলা নির্বাহী অফিসারের কার্যালয়,মাদারগঞ্জ,জামালপুর	২৬৯	০	০	০	০	০	০	০	০	০	০
৩১১	উপজেলা নির্বাহী অফিসারের কার্যালয়, বকশীগঞ্জ,জামালপুর	২৬২	২৫২৪	১	০	১	০	০	০	০	০	০
৩১২	উপজেলা নির্বাহী অফিসারের কার্যালয়, গফরগাঁও, ময়মনসিংহ	১৯৬	৬৯	০	০	০	০	০	০	০	০	০
৩১৩	উপজেলা নির্বাহী অফিসারের কার্যালয়, উজিরপুর, বরিশাল	১৩৭	০	০	০	০	০	০	০	০	০	০
৩১৪	উপজেলা নির্বাহী অফিসারের কার্যালয়, আগৈলঝাড়া, বরিশাল	১৩৫	০	০	০	০	০	০	০	০	০	০
৩১৫	উপজেলা নির্বাহী অফিসারের কার্যালয়, মেহেন্দিগঞ্জ, বরিশাল	১৮৪	০	০	০	০	০	০	০	০	০	০
৩১৬	উপজেলা নির্বাহী অফিসারের কার্যালয়, বাবুগঞ্জ, বরিশাল	১৮০	০	০	০	০	০	০	০	০	০	০
৩১৭	উপজেলা নির্বাহী অফিসারের কার্যালয়, মুলাদী, বরিশাল	১৩২	০	০	০	০	০	০	০	০	০	০
৩১৮	উপজেলা নির্বাহী অফিসারের কার্যালয়, হিজলা, বরিশাল	১৪০	০	০	০	০	০	০	০	০	০	০
৩১৯	উপজেলা নির্বাহী অফিসারের কার্যালয়, হালুয়াঘাট, ময়মনসিংহ	১৮৭	১৩৬	০	০	০	০	০	০	০	০	০

৩২০	উপজেলা নির্বাহী অফিসারের কার্যালয়, ফুলপুর, ময়মনসিংহ	১৯৩	০	০	০	০	০	০	০	০	০	০
৩২১	উপজেলা নির্বাহী অফিসারের কার্যালয়,রামগঞ্জ, লক্ষ্মীপুর	২২৪	০	০	০	০	০	০	০	০	০	০
৩২২	উপজেলা নির্বাহী অফিসারের কার্যালয়, কমলনগর, লক্ষ্মীপুর	২১২	০	০	০	০	০	০	০	০	০	০
৩২৩	উপজেলা নির্বাহী অফিসারের কার্যালয়, বোরহানউদ্দিন, ভোলা	১৩০	০	০	০	০	০	০	০	০	০	০
৩২৪	উপজেলা নির্বাহী অফিসারের কার্যালয়, তজুমদ্দিন, ভোলা	১৩০	০	০	০	০	০	০	০	০	০	০
৩২৫	উপজেলা নির্বাহী অফিসারের কার্যালয়,লালমোহন,ভোলা	১৩৯	০	০	০	০	০	০	০	০	০	০
৩২৬	উপজেলা নির্বাহী অফিসারের কার্যালয়, পাঁচবিবি, জয়পুরহাট	১৩৭	২৯৪	১	০	০	০	০	০	০	০	০
৩২৭	উপজেলা নির্বাহী অফিসারের কার্যালয়, ক্ষেতলাল, জয়পুরহাট	১৪০	০	০	০	০	০	০	০	০	০	০
৩২৮	উপজেলা নির্বাহী অফিসারের কার্যালয়, খাগড়াছড়ি সদর, খাগড়াছড়ি	১৩৯	২০০	০	০	০	০	০	০	০	০	০
৩২৯	উপজেলা নির্বাহী অফিসারের কার্যালয়, তারাকান্দা, ময়মনসিংহ	১৯৪	০	০	০	০	০	০	০	০	০	০
৩৩০	উপজেলা নির্বাহী অফিসারের কার্যালয়, ধোবাউড়া, ময়মনসিংহ	১৯৬	০	০	০	০	০	০	০	০	০	০
৩৩১	উপজেলা নির্বাহী অফিসার এর কার্যালয়,ভানোর,রাজশাহী	১৩৯	০	০	০	০	০	০	০	০	০	০
৩৩২	উপজেলা নির্বাহী অফিসারের কার্যালয়, সন্দ্বীপ, চট্টগ্রাম	১২৭	০	০	০	০	০	০	০	০	০	০
৩৩৩	উপজেলা নির্বাহী অফিসারের কার্যালয়, বাগমারা,রাজশাহী	১৩৭	০	০	০	০	০	০	০	০	০	০
৩৩৪	উপজেলা নির্বাহী অফিসারের কার্যালয়,গোদাগাড়ী,রাজশাহী	১৪৫	০	০	০	০	০	০	০	০	০	০
৩৩৫	উপজেলা নির্বাহী অফিসারের কার্যালয়, কুড়িগ্রাম সদর, কুড়িগ্রাম	৩৫৮	০	০	০	০	০	০	০	০	০	০
৩৩৬	উপজেলা নির্বাহী অফিসারের কার্যালয়, রাজারহাট, কুড়িগ্রাম	৩৪২	০	০	০	০	০	০	০	০	০	০
৩৩৭	উপজেলা নির্বাহী অফিসারের কার্যালয়,সেনবাগ,নোয়াখালী	২২৪	০	০	০	০	০	০	০	০	০	০
৩৩৮	উপজেলা নির্বাহী অফিসারের কার্যালয়, বারহাট্টা, নেত্রকোণা	২০১	০	০	০	০	০	০	০	০	০	০
৩৩৯	উপজেলা নির্বাহী অফিসারের কার্যালয়, কলমাকান্দা, নেত্রকোণা	২১৮	০	০	০	০	০	০	০	০	০	০
৩৪০	উপজেলা নির্বাহী অফিসারের কার্যালয়, কেন্দুয়া, নেত্রকোণা	২০৫	০	০	০	০	০	০	০	০	০	০

৩৪১	উপজেলা নির্বাহী অফিসারের কার্যালয়, দুর্গাপুর, নেত্রকোণা	২০৭	৫৯	২	০	০	০	০	০	০	০	০
৩৪২	উপজেলা নির্বাহী অফিসারের কার্যালয়, মোহনগঞ্জ, নেত্রকোণা	২০৫	০	০	০	০	০	০	০	০	০	০
৩৪৩	উপজেলা নির্বাহী অফিসারের কার্যালয়, মদন, নেত্রকোণা	২১০	০	০	০	০	০	০	০	০	০	০
৩৪৪	উপজেলা নির্বাহী অফিসারের কার্যালয়, আটপাড়া, নেত্রকোণা	১৫০	০	০	০	০	০	০	০	০	০	০
৩৪৫	উপজেলা নির্বাহী অফিসারের কার্যালয়, খালিয়াজুরী, নেত্রকোণা	১৬১	০	০	০	০	০	০	০	০	০	০
৩৪৬	উপজেলা নির্বাহী অফিসারের কার্যালয়,চাটখিল,নোয়াখালী	২২৬	২	৪	০	০	০	০	০	০	০	০
৩৪৭	উপজেলা নির্বাহী অফিসারের কার্যালয়, গোবিন্দগঞ্জ, গাইবান্ধা	২৩১	০	০	০	০	০	০	০	০	০	০
৩৪৮	উপজেলা নির্বাহী অফিসারের কার্যালয়, ফুলছড়ি, গাইবান্ধা	২২২	০	০	০	০	০	০	০	০	০	০
৩৪৯	উপজেলা নির্বাহী অফিসারের কার্যালয়, পলাশবাড়ী, গাইবান্ধা	২২৩	০	০	০	০	০	০	০	০	০	০
৩৫০	উপজেলা নির্বাহী অফিসারের কার্যালয়, সাঘাটা, গাইবান্ধা	২২৬	৬০	০	০	০	০	০	০	০	০	০
৩৫১	উপজেলা নির্বাহী অফিসারের কার্যালয়, সাদুল্লাপুর, গাইবান্ধা	২১১	১	১	০	০	০	০	০	০	০	০
৩৫২	উপজেলা নির্বাহী অফিসারের কার্যালয়, বালিয়াকান্দি, রাজবাড়ী	২০১	০	০	০	০	০	০	০	০	০	০
৩৫৩	উপজেলা নির্বাহী অফিসারের কার্যালয়,কালুখালী, রাজবাড়ী	১৮৮	০	১৬	০	০	০	০	০	০	০	০
৩৫৪	উপজেলা নির্বাহী অফিসারের কার্যালয়, মধুখালী, ফরিদপুর	৮১৬	০	০	০	০	০	০	০	০	০	০
৩৫৫	উপজেলা নির্বাহী অফিসারের কার্যালয়, চরভদ্রাসন, ফরিদপুর	৭৭৮	০	০	০	০	০	০	০	০	০	০
৩৫৬	উপজেলা নির্বাহী অফিসারের কার্যালয়, ভাঙ্গা, ফরিদপুর	৮২৮	০	০	০	০	০	০	০	০	০	০
৩৫৭	উপজেলা নির্বাহী অফিসারের কার্যালয়, নগরকান্দা, ফরিদপুর	৮২০	০	০	০	০	০	০	০	০	০	০
৩৫৮	উপজেলা নির্বাহী অফিসারের কার্যালয়, তালা, সাতক্ষীরা	১৭০	০	০	০	০	০	০	০	০	০	০
৩৫৯	উপজেলা নির্বাহী অফিসারের কার্যালয়, শ্যামনগর, সাতক্ষীরা	১৬৩	০	০	০	০	০	০	০	০	০	০
৩৬০	উপজেলা নির্বাহী অফিসারের কার্যালয়, কালিগঞ্জ, সাতক্ষীরা	১৭৬	০	০	০	০	০	০	০	০	০	০
৩৬১	উপজেলা নির্বাহী অফিসারের কার্যালয়,কবিরহাট,নোয়াখালী	১৭৫	৩৫	০	০	০	০	০	০	০	০	০

৩৬২	উপজেলা নির্বাহী অফিসারের কার্যালয়, রুপগঞ্জ, নারায়নগঞ্জ	১৮৪	৯২	০	০	০	০	০	০	০	০	০
৩৬৩	উপজেলা নির্বাহী অফিসারের কার্যালয়, নালিতাবাড়ী, শেরপুর	৬৩৬	০	০	০	০	০	০	০	০	০	০
৩৬৪	উপজেলা নির্বাহী অফিসারের কার্যালয়, শ্রীবরদী, শেরপুর	৬১৯	০	০	০	০	০	০	০	০	০	০
৩৬৫	উপজেলা নির্বাহী অফিসারের কার্যালয়, ঝিনাইগাতী, শেরপুর	৬১৮	৫৪৯	০	০	১	০	০	০	০	০	১
৩৬৬	উপজেলা নির্বাহী অফিসারের কার্যালয়, মহাদেবপুর, নওগাঁ	১৮৩	০	০	০	০	০	০	০	০	০	০
৩৬৭	উপজেলা নির্বাহী অফিসারের কার্যালয়, ইন্দুরকানী, পিরোজপুর	১৬৯	০	০	০	০	০	০	০	০	০	০
৩৬৮	উপজেলা নির্বাহী অফিসারের কার্যালয়, কাউখালী, পিরোজপুর	১৬৯	৩৮	০	০	১	০	০	০	০	০	০
৩৬৯	উপজেলা নির্বাহী অফিসারের কার্যালয়, আক্কেলপুর, জয়পুরহাট	১৪১	০	০	০	০	০	০	০	০	০	০
৩৭০	উপজেলা নির্বাহী অফিসারের কার্যালয়, নাজিরপুর, পিরোজপুর	১৬০	০	০	০	০	০	০	০	০	০	০
৩৭১	উপজেলা নির্বাহী অফিসারের কার্যালয়, কাপ্তাই, রাজশাহী	২৩৫	০	০	০	০	০	০	০	০	০	০
৩৭২	উপজেলা নির্বাহী অফিসারের কার্যালয়, লংগদু, রাজশাহী	২৫৪	০	০	০	০	০	০	০	০	০	০
৩৭৩	উপজেলা নির্বাহী অফিসারের কার্যালয়, নড়িয়া, শরীয়তপুর	২১৯	০	০	০	০	০	০	০	০	০	০
৩৭৪	উপজেলা নির্বাহী অফিসারের কার্যালয়, জাজিরা, শরীয়তপুর	২১৯	০	০	০	০	০	০	০	০	০	০
৩৭৫	উপজেলা নির্বাহী অফিসারের কার্যালয়, রাজৈর, মাদারীপুর	১৪৭	২	০	০	০	০	০	০	০	০	০
৩৭৬	উপজেলা নির্বাহী অফিসারের কার্যালয়, শিবচর, মাদারীপুর	১৪৮	০	০	০	০	০	০	০	০	০	০
৩৭৭	উপজেলা নির্বাহী অফিসারের কার্যালয়, সাঁথিয়া, পাবনা	১৫০	১	০	০	১	০	০	০	০	০	০
৩৭৮	উপজেলা নির্বাহী অফিসারের কার্যালয়, রামগতি, লক্ষ্মীপুর	২৩৩	০	০	০	০	০	০	০	০	০	০
৩৭৯	উপজেলা নির্বাহী অফিসারের কার্যালয়, কালীগঞ্জ, লালমনিরহাট	২৪৭	১১৩	০	০	০	০	০	০	০	০	০
৩৮০	উপজেলা নির্বাহী অফিসারের কার্যালয়, শালিখা, মাগুরা	১৫৩	০	২	০	০	০	০	০	০	০	০
৩৮১	উপজেলা নির্বাহী অফিসারের কার্যালয়, পাটগ্রাম, লালমনিরহাট	২৫২	০	০	০	০	০	০	০	০	০	০
৩৮২	উপজেলা নির্বাহী অফিসারের কার্যালয়, আলীকদম, বান্দরবান	১৫৫	২২১	০	০	০	০	০	০	০	০	০

৩৮৩	উপজেলা নির্বাহী অফিসারের কার্যালয়, নাইক্ষ্যংছড়ি, বান্দরবান	১৫৩	১৩৬	০	০	০	০	০	০	০	০	০
৩৮৪	উপজেলা নির্বাহী অফিসারের কার্যালয়, রোয়াংছড়ি, বান্দরবান	১৬১	০	০	০	০	০	০	০	০	০	০
৩৮৫	উপজেলা নির্বাহী অফিসারের কার্যালয়, দেবহাটা, সাতক্ষীরা	১২০	৯	০	০	০	০	০	০	০	০	০
৩৮৬	উপজেলা নির্বাহী অফিসারের কার্যালয়, শ্রীপুর, গাজীপুর	২৪২	০	০	০	০	০	০	০	০	০	০
৩৮৭	উপজেলা নির্বাহী অফিসারের কার্যালয়, তাহিরপুর, সুনামগঞ্জ	২৬৮	০	১	০	০	০	০	০	০	০	০
৩৮৮	উপজেলা নির্বাহী অফিসারের কার্যালয়, মঠবাড়ীয়া, পিরোজপুর	১৬৯	০	০	০	০	০	০	০	০	০	০
৩৮৯	উপজেলা নির্বাহী অফিসারের কার্যালয়, থানচি, বান্দরবান	১৬১	০	০	০	০	০	০	০	০	০	০
৩৯০	উপজেলা নির্বাহী অফিসারের কার্যালয়, টাঙ্গাইল সদর, টাঙ্গাইল	১৬৪	০	০	০	০	০	০	০	০	০	০
৩৯১	উপজেলা নির্বাহী অফিসারের কার্যালয়, ঘাটাইল, টাঙ্গাইল	১৬২	১০৩	০	০	১	০	০	০	০	০	০
৩৯২	উপজেলা নির্বাহী অফিসারের কার্যালয়, উল্লাপাড়া, সিরাজগঞ্জ	১৯২	০	০	০	০	০	০	০	০	০	০
৩৯৩	উপজেলা নির্বাহী অফিসারের কার্যালয়, দেলদুয়ার, টাঙ্গাইল	২১৮	০	০	০	০	০	০	০	০	০	০
৩৯৪	উপজেলা নির্বাহী অফিসারের কার্যালয়, গোপালপুর, টাঙ্গাইল	১৬১	০	০	০	০	০	০	০	০	০	০
৩৯৫	উপজেলা নির্বাহী অফিসারের কার্যালয়, রায়গঞ্জ, সিরাজগঞ্জ	১৯০	০	০	০	০	০	০	০	০	০	০
৩৯৬	উপজেলা নির্বাহী অফিসারের কার্যালয়, পরশুরাম, ফেনী	১২০	০	০	০	০	০	০	০	০	০	০
৩৯৭	উপজেলা নির্বাহী অফিসারের কার্যালয়, ছাগলনাইয়া, ফেনী	১৬০	০	০	০	০	০	০	০	০	০	০
৩৯৮	উপজেলা নির্বাহী অফিসারের কার্যালয়, পটিয়া, চট্টগ্রাম	১৫৪	০	০	০	০	০	০	০	০	০	০
৩৯৯	উপজেলা নির্বাহী অফিসারের কার্যালয়, রাউজান, চট্টগ্রাম	১৬০	১২৮	০	০	০	০	০	০	০	০	০
৪০০	উপজেলা নির্বাহী অফিসারের কার্যালয়, আনোয়ারা, চট্টগ্রাম	১৫৬	০	০	০	০	০	০	০	০	০	০
৪০১	উপজেলা নির্বাহী অফিসারের কার্যালয়, ফটিকছড়ি, চট্টগ্রাম	১৬০	২১৫	০	০	০	০	০	০	০	০	০
৪০২	উপজেলা নির্বাহী অফিসারের কার্যালয়, গুরুদাসপুর, নাটোর	১৮০	৮৫	০	০	০	০	০	০	০	০	০
৪০৩	উপজেলা নির্বাহী অফিসারের কার্যালয়, বড়াইগ্রাম, নাটোর	১৭৯	০	০	০	০	০	০	০	০	০	০

৪০৪	উপজেলা নির্বাহী অফিসারের কার্যালয়, কিশোরগঞ্জ, নীলফামারী	১৫৭	০	০	০	০	০	০	০	০	০	০
৪০৫	উপজেলা নির্বাহী অফিসারের কার্যালয়, ডোমার, নীলফামারী	১৪৮	০	০	০	০	০	০	০	০	০	০
৪০৬	উপজেলা নির্বাহী অফিসারের কার্যালয়, বিজয়নগর, ব্রাহ্মণবাড়িয়া	১৫৫	০	০	০	০	০	০	০	০	০	০
৪০৭	উপজেলা নির্বাহী অফিসারের কার্যালয়, বাঞ্ছারামপুর, ব্রাহ্মণবাড়িয়া	১৫৭	৪৫১	০	০	০	০	০	০	০	০	০
৪০৮	উপজেলা নির্বাহী অফিসারের কার্যালয়, আখাউড়া, ব্রাহ্মণবাড়িয়া	৯৫	০	০	০	০	০	০	০	০	০	০
৪০৯	উপজেলা নির্বাহী অফিসারের কার্যালয়, নবীনগর, ব্রাহ্মণবাড়িয়া	১৫৮	০	০	০	০	০	০	০	০	০	০
৪১০	উপজেলা নির্বাহী অফিসারের কার্যালয়, কসবা, ব্রাহ্মণবাড়িয়া	১৫৭	০	০	০	০	০	০	০	০	০	০
৪১১	উপজেলা নির্বাহী অফিসারের কার্যালয়, নাসিরনগর, ব্রাহ্মণবাড়িয়া	১৫৮	১৪২	০	০	০	০	০	০	০	০	০
৪১২	উপজেলা নির্বাহী অফিসারের কার্যালয়, সদর, ব্রাহ্মণবাড়িয়া	১৫৮	০	০	০	০	০	০	০	০	০	০
৪১৩	উপজেলা নির্বাহী অফিসারের কার্যালয়, ডিমলা, নীলফামারী	১৩৫	০	০	০	০	০	০	০	০	০	০
৪১৪	উপজেলা নির্বাহী অফিসারের কার্যালয়, রূপসা, খুলনা	১৬৫	২	২	০	০	০	০	০	০	০	০
৪১৫	উপজেলা নির্বাহী অফিসারের কার্যালয়, তেরখাদা, খুলনা	১৬১	৪৭	০	০	১৬	০	০	০	০	০	০
৪১৬	উপজেলা নির্বাহী অফিসারের কার্যালয়, ঈশ্বরদী, পাবনা	১৩৪	০	০	০	০	০	০	০	০	০	০
৪১৭	উপজেলা নির্বাহী অফিসারের কার্যালয়, সুজানগর, পাবনা	১৩২	০	০	০	০	০	০	০	০	০	০
৪১৮	উপজেলা নির্বাহী অফিসারের কার্যালয়, বটিয়াঘাটা, খুলনা	১৭০	০	০	০	০	০	০	০	০	০	০
৪১৯	উপজেলা নির্বাহী অফিসারের কার্যালয়, পোরশা, নওগাঁ	১৫৫	১২৫	০	০	০	০	০	০	০	০	০
৪২০	উপজেলা নির্বাহী অফিসারের কার্যালয়, আটোয়ারী, পঞ্চগড়	৯৭	০	০	০	০	০	০	০	০	০	০
৪২১	উপজেলা নির্বাহী অফিসারের কার্যালয়, বোদা, পঞ্চগড়	৯৮	০	০	০	০	০	০	০	০	০	০
৪২২	উপজেলা নির্বাহী অফিসারের কার্যালয়, তেতুলিয়া, পঞ্চগড়	১৫	০	০	০	০	০	০	০	০	০	০
৪২৩	উপজেলা নির্বাহী অফিসারের কার্যালয়, রাণীশংকৈল, ঠাকুরগাঁও	৯৬	০	০	০	০	০	০	০	০	০	০
৪২৪	উপজেলা নির্বাহী অফিসারের কার্যালয়, হরিপুর, ঠাকুরগাঁও	৯৭	০	০	০	০	০	০	০	০	০	০
৪২৫	উপজেলা নির্বাহী অফিসারের কার্যালয়, ঘিওর, মানিকগঞ্জ	১৩৭	০	০	০	০	০	০	০	০	০	০

৪২৬	উপজেলা নির্বাহী অফিসারের কার্যালয়, শিবালয়, মানিকগঞ্জ	১২৭	০	০	০	০	০	০	০	০	০	০
৪২৭	উপজেলা নির্বাহী অফিসারের কার্যালয়, মুকসুদপুর, গোপালগঞ্জ	১১৪	০	০	০	০	০	০	০	০	০	০
৪২৮	উপজেলা নির্বাহী অফিসারের কার্যালয়, কাশিয়ানী, গোপালগঞ্জ	১১৫	১	০	০	১	০	০	০	০	০	০
৪২৯	উপজেলা নির্বাহী অফিসারের কার্যালয়, সাটুরিয়া, মানিকগঞ্জ	১৩৩	১	২	০	০	০	০	০	০	০	০
৪৩০	উপজেলা নির্বাহী অফিসারের কার্যালয়, হরিরামপুর, মানিকগঞ্জ	১৯৬	০	০	০	০	০	০	০	০	০	০
৪৩১	উপজেলা নির্বাহী অফিসারের কার্যালয়, পানছড়ি, খাগড়াছড়ি	১২৩	০	০	০	০	০	০	০	০	০	০
৪৩২	উপজেলা নির্বাহী অফিসারের কার্যালয়, রামগড়, খাগড়াছড়ি	১৫২	০	০	০	০	০	০	০	০	০	০
৪৩৩	উপজেলা নির্বাহী অফিসারের কার্যালয়, মানিকছড়ি, খাগড়াছড়ি	১৫২	৮	০	০	১	০	০	০	০	০	০
৪৩৪	উপজেলা নির্বাহী অফিসারের কার্যালয়, মহালছড়ি, খাগড়াছড়ি	১৫০	০	০	০	০	০	০	০	০	০	০
৪৩৫	উপজেলা নির্বাহী অফিসারের কার্যালয়, লক্ষীছড়ি, খাগড়াছড়ি	১৫৫	০	০	০	০	০	০	০	০	০	০
৪৩৬	উপজেলা নির্বাহী অফিসারের কার্যালয়, পীরগাছা, রংপুর	১৫৮	০	০	০	০	০	০	০	০	০	০
৪৩৭	উপজেলা নির্বাহী অফিসারের কার্যালয়, কাউনিয়া, রংপুর	১৫৪	০	০	০	০	০	০	০	০	০	০
৪৩৮	উপজেলা নির্বাহী অফিসারের কার্যালয়, দাউদকান্দি, কুমিল্লা	২১৭	০	০	০	০	০	০	০	০	০	০
৪৩৯	উপজেলা নির্বাহী অফিসারের কার্যালয়, মুরাদনগর, কুমিল্লা	২৫৫	০	০	০	০	০	০	০	০	০	০
৪৪০	উপজেলা নির্বাহী অফিসারের কার্যালয়, নিয়ামতপুর, নওগাঁ	১৪২	৭২	০	০	০	০	০	০	০	০	০
৪৪১	উপজেলা নির্বাহী অফিসারের কার্যালয়, বেড়া, পাবনা	১৩৬	০	০	০	০	০	০	০	০	০	০
৪৪২	উপজেলা নির্বাহী অফিসারের কার্যালয়, ফরিদপুর, পাবনা	৯৫	০	০	০	০	০	০	০	০	০	০
৪৪৩	উপজেলা নির্বাহী অফিসারের কার্যালয়, ভাঙ্গুরা, পাবনা	১৩৮	০	০	০	০	০	০	০	০	০	০
৪৪৪	উপজেলা নির্বাহী অফিসারের কার্যালয়, মিঠাপুকুর, রংপুর	১৩৯	০	০	০	০	০	০	০	০	০	০
৪৪৫	উপজেলা নির্বাহী অফিসারের কার্যালয়, মোংলা	১৬০	৯৪	১	০	০	০	০	০	০	০	১
৪৪৬	উপজেলা নির্বাহী অফিসারের কার্যালয়, কয়রা, খুলনা	১৬২	১০৩	০	০	০	০	০	০	০	০	০
৪৪৭	উপজেলা নির্বাহী অফিসারের কার্যালয়, বাঘারপাড়া, যশোর	১৪২	৪৯৩	০	০	০	০	০	০	০	০	০

৪৪৮	উপজেলা নির্বাহী অফিসারের কার্যালয়, চৌগাছা, যশোর	১৪৫	২৯	০	০	০	০	০	০	০	০	০
৪৪৯	উপজেলা নির্বাহী অফিসারের কার্যালয়, মীরসরাই, চট্টগ্রাম	১৩৭	০	০	০	০	০	০	০	০	০	০
৪৫০	উপজেলা নির্বাহী অফিসারের কার্যালয়, বীশখালী, চট্টগ্রাম	৯৯	০	০	০	০	০	০	০	০	০	০
৪৫১	উপজেলা নির্বাহী অফিসারের কার্যালয়, সাতকানিয়া, চট্টগ্রাম	১২৩	০	০	০	০	০	০	০	০	০	০
৪৫২	উপজেলা নির্বাহী অফিসারের কার্যালয়, লোহাগাড়া, চট্টগ্রাম	০	০	০	০	০	০	০	০	০	০	০
৪৫৩	উপজেলা নির্বাহী অফিসারের কার্যালয়, চন্দনাইশ, চট্টগ্রাম	২	০	০	০	০	০	০	০	০	০	০
৪৫৪	উপজেলা নির্বাহী অফিসারের কার্যালয়, হোমনা, কুমিল্লা	৩০১	৮৯	০	০	১	০	০	০	০	০	০
৪৫৫	উপজেলা নির্বাহী অফিসারের কার্যালয়, রামপাল	১৫৬	০	০	০	০	০	০	০	০	০	০
৪৫৬	উপজেলা নির্বাহী অফিসারের কার্যালয়, চৌহালি, সিরাজগঞ্জ	৯৮	০	০	০	০	০	০	০	০	০	০
৪৫৭	উপজেলা নির্বাহী অফিসারের কার্যালয়, তাড়াশ, সিরাজগঞ্জ	১২৯	২	০	০	১	০	০	০	০	০	০
৪৫৮	উপজেলা নির্বাহী অফিসারের কার্যালয়, ফরিদগঞ্জ, চাঁদপুর	১৮৩	০	০	০	০	০	০	০	০	০	০
৪৫৯	উপজেলা নির্বাহী অফিসারের কার্যালয়, হাজীগঞ্জ, চাঁদপুর	১৯৫	০	০	০	০	০	০	০	০	০	০
৪৬০	উপজেলা নির্বাহী অফিসারের কার্যালয়, রাজিবপুর, কুড়িগ্রাম	২৮৮	০	০	০	০	০	০	০	০	০	০
৪৬১	উপজেলা নির্বাহী অফিসারের কার্যালয়, মনপুরা, ভোলা	৬	০	০	০	০	০	০	০	০	০	০
৪৬২	উপজেলা নির্বাহী অফিসারের কার্যালয়, কালিহাতী, টাঙ্গাইল	১৬২	৮৫	০	০	০	০	০	০	০	০	০
৪৬৩	উপজেলা নির্বাহী অফিসারের কার্যালয়, বিরামপুর, দিনাজপুর	১২৮	০	০	০	০	০	০	০	০	০	০
৪৬৪	উপজেলা নির্বাহী অফিসারের কার্যালয়, বীরগঞ্জ, দিনাজপুর	১৪৬	০	০	০	০	০	০	০	০	০	০
৪৬৫	উপজেলা নির্বাহী অফিসারের কার্যালয়, বিরল, দিনাজপুর	১৩৮	৩৬	০	০	০	০	০	০	০	০	০
৪৬৬	উপজেলা নির্বাহী অফিসারের কার্যালয়, বোচাগঞ্জ, দিনাজপুর	১৬৩	০	০	০	০	০	০	০	০	০	০
৪৬৭	উপজেলা নির্বাহী অফিসারের কার্যালয়, ঘোড়াঘাট, দিনাজপুর	১৩৮	৩৯১	০	০	০	০	০	০	০	০	০
৪৬৮	উপজেলা নির্বাহী অফিসারের কার্যালয়, কাহারোল, দিনাজপুর	১৩৬	২	০	০	১	০	০	০	০	০	০

৪৬৯	উপজেলা নির্বাহী অফিসারের কার্যালয়, খানসামা, দিনাজপুর	১৩০	০	০	০	০	০	০	০	০	০	০
৪৭০	উপজেলা নির্বাহী অফিসারের কার্যালয়, কর্ণফুলী, চট্টগ্রাম	১২২	০	০	০	০	০	০	০	০	০	০
৪৭১	উপজেলা নির্বাহী অফিসারের কার্যালয়, ডুয়াপুর, টাঙ্গাইল	২০৪	১৭১	০	০	০	০	০	০	০	০	০
৪৭২	উপজেলা নির্বাহী অফিসারের কার্যালয়, বাগাতিপাড়া, নাটোর	১৬৪	০	০	০	০	০	০	০	০	০	০
৪৭৩	উপজেলা নির্বাহী অফিসারের কার্যালয়, রাঙ্গাবালি, পটুয়াখালী	২১৩	১৭৭	০	০	০	০	০	০	০	০	০
৪৭৪	উপজেলা নির্বাহী অফিসারের কার্যালয়, কচুয়া, চাঁদপুর	১৯৬	৫০	০	০	০	০	০	০	০	০	০
৪৭৫	উপজেলা নির্বাহী অফিসারের কার্যালয়, সালথা, ফরিদপুর	৮০৭	০	০	০	০	০	০	০	০	০	০
৪৭৬	উপজেলা নির্বাহী অফিসারের কার্যালয়, হাইমচর, চাঁদপুর	১৭৪	০	০	০	০	০	০	০	০	০	০
৪৭৭	উপজেলা নির্বাহী অফিসারের কার্যালয়, মতলব দক্ষিণ, চাঁদপুর	১৭৬	০	০	০	০	০	০	০	০	০	০
৪৭৮	উপজেলা নির্বাহী অফিসারের কার্যালয়, মতলব উত্তর, চাঁদপুর	১৭৭	০	০	০	০	০	০	০	০	০	০
৪৭৯	উপজেলা নির্বাহী অফিসারের কার্যালয়,নলডাঙ্গা , নাটোর	১১৭	০	০	০	০	০	০	০	০	০	০
৪৮০	উপজেলা নির্বাহী অফিসারের কার্যালয়, মধুপুর, টাঙ্গাইল	২০৭	১৩৪	০	০	০	০	০	০	০	০	০
৪৮১	উপজেলা নির্বাহী অফিসারের কার্যালয়, ধনবাড়ী, টাঙ্গাইল	২০০	০	০	০	০	০	০	০	০	০	০
৪৮২	উপজেলা নির্বাহী অফিসারের কার্যালয়, গংগাচড়া, রংপুর	১২৮	০	০	০	০	০	০	০	০	০	০
৪৮৩	উপজেলা নির্বাহী অফিসারের কার্যালয়, বদরগঞ্জ, রংপুর	১২৫	০	০	০	০	০	০	০	০	০	০
৪৮৪	উপজেলা নির্বাহী অফিসারের কার্যালয়, পীরগঞ্জ, রংপুর	১২৪	০	০	০	০	০	০	০	০	০	০
৪৮৫	উপজেলা নির্বাহী অফিসারের কার্যালয়, ভুরুজামারী, কুড়িগ্রাম	৩৩৬	৩৪২	০	০	০	০	০	০	০	০	০
৪৮৬	উপজেলা নির্বাহী অফিসারের কার্যালয়, চিলমারী, কুড়িগ্রাম	৩৩৫	০	০	০	০	০	০	০	০	০	০
৪৮৭	উপজেলা নির্বাহী অফিসারের কার্যালয়, রৌমারী, কুড়িগ্রাম	৩৩১	০	০	০	০	০	০	০	০	০	০
৪৮৮	উপজেলা নির্বাহী অফিসারের কার্যালয়, ঝালকাঠি সদর, ঝালকাঠি	১৪২	১২	০	০	০	০	০	০	০	০	০
৪৮৯	উপজেলা নির্বাহী অফিসারের কার্যালয়, চরফ্যাশন, ভোলা	১৩১	০	০	০	০	০	০	০	০	০	০
৪৯০	উপজেলা নির্বাহী অফিসারের কার্যালয়, জুরাছড়ি, রাঙ্গামাটি	১৫৪	০	০	০	০	০	০	০	০	০	০
৪৯১	উপজেলা নির্বাহী অফিসারের কার্যালয়,বিলাইছড়ি, রাঙ্গামাটি	১৮৯	০	০	০	০	০	০	০	০	০	০

সকল জেলা সমাজসেবা কার্যালয়ের ই-নথি কার্যক্রমের বিস্তারিত রিপোর্ট (০১-৩১ জুলাই, ২০২০)

ক্রম	অফিস	ডাক		নোট								পত্রজারি
		গ্রহণ	নিষ্পন্ন	স্ব-উদ্যোগে		ডাক থেকে		পত্রজারিতে নিষ্পন্ন				
				সৃজিত	নিষ্পন্ন	সৃজিত	নিষ্পন্ন	নিজ অফিস	অন্যান্য অফিস	ইমেইল ও অন্যান্য	মোট	
১	জেলা সমাজসেবা কার্যালয়, নওগাঁ	২০৮	১৬৫	৫৬১	৩৯৫	১৫৪	১৪৬	১	৪০১	১	৪০৩	৪০৩
২	জেলা সমাজসেবা কার্যালয়, নোয়াখালী	২১২	২৩৯	১১৪	৫৮	১৫৬	১৮৯	০	৮৬	৪	৯০	৯০
৩	জেলা সমাজসেবা কার্যালয়, চাঁদপুর	২০৩	২০৭	৯৪	৪২	১৫৩	১২৭	১৩	১০৮	৮	১২৯	১৩১
৪	জেলা সমাজসেবা কার্যালয়, চট্টগ্রাম	১৯২	২১৯	২৫১	১৪৫	৮৭	৮৭	১	১০৬	২	১০৯	১০৯
৫	জেলা সমাজসেবা কার্যালয়, দিনাজপুর	১৬০	১৩৬	১২১	৭৬	১৩৪	১৩২	২	৮১	১০	৯৩	৯৪
৬	জেলা সমাজসেবা কার্যালয়, পাবনা	১৪৮	২২৬	১০০	৬০	৫৩	৭১	৭	১০০	১৮	১২৫	১৩৭
৭	জেলা সমাজসেবা কার্যালয়, ফরিদপুর	২১৪	১৯৪	৯৫	০	৮৬	৮৪	০	১১২	৪	১১৬	১৩৬
৮	জেলা সমাজসেবা কার্যালয়, মৌলভীবাজার	১৩১	১২৬	৬৮	১০	১২৪	১০৭	১	৯২	১	৯৪	১০২
৯	জেলা সমাজসেবা কার্যালয়, মানিকগঞ্জ	১১৯	১৪৩	৮০	০	১৩৪	১১২	০	৮৯	১	৯০	৯১
১০	জেলা সমাজসেবা কার্যালয়, শেরপুর	১৯০	১৫৫	৮৬	৫৪	৭৪	৭১	০	৮৫	২	৮৭	৮৯
১১	জেলা সমাজসেবা কার্যালয়, জামালপুর	১৫৫	১১৫	৮২	৩৩	৭৮	৮৪	৩	৮০	১	৮৪	৮৫
১২	জেলা সমাজসেবা কার্যালয়, লক্ষ্মীপুর	২১২	১৬৩	৮৯	৩৪	১২৯	১৬৬	০	৩৪	২৮	৬২	৬৪
১৩	জেলা সমাজসেবা কার্যালয়, পঞ্চগড়	১২৭	১৪৬	১৫	৭	৯৫	৯৭	২	৫২	৪	৫৮	৫৮
১৪	জেলা সমাজসেবা কার্যালয়, ব্রাহ্মণবাড়িয়া	১১৯	১১২	৩২	১৩	৪৭	৫৬	০	৬৪	৪	৬৮	৭০
১৫	জেলা সমাজসেবা কার্যালয়, খুলনা	১৩৫	১১৩	১২৯	৫৫	২৪	২৭	৯	৬১	৯	৭৯	৮৬
১৬	জেলা সমাজসেবা কার্যালয়, সিলেট	১৭১	১৫১	৭১	২৭	৩৯	৩৮	০	৫৫	৪	৫৯	৬০
১৭	জেলা সমাজসেবা কার্যালয়, কুমিল্লা	১৪০	১৩০	৯৩	৩৮	৪৫	৫৯	০	৩৩	১৮	৫১	৫২

১৮	জেলা সমাজসেবা কার্যালয়, ময়মনসিংহ	২১২	৬৯	৮৯	২৮	২৯	২৯	০	৫২	২	৫৪	৫৫
১৯	জেলা সমাজসেবা কার্যালয়, জয়পুরহাট	১৫৩	১২৭	৫৬	২৮	২৩	২৪	০	৫১	০	৫১	৫৪
২০	জেলা সমাজসেবা কার্যালয়, নাটোর	৯৫	৮৫	৬৫	২৬	৬০	৩৫	০	৪৪	১	৪৫	৪৫
২১	জেলা সমাজসেবা কার্যালয়, পিরোজপুর	১১৫	১০৬	৩০	১৮	৩৪	৩৭	০	৪১	০	৪১	৪২
২২	জেলা সমাজসেবা কার্যালয়, রাজশাহী	১৩৯	১১৬	২১	১	৬৯	৭৪	০	২৮	০	২৮	২৮
২৩	জেলা সমাজসেবা কার্যালয়, সুনামগঞ্জ	১২৭	১১৭	৫৩	২৫	২৯	৩৪	০	৩৪	১৬	৫০	৫০
২৪	জেলা সমাজসেবা কার্যালয়, গোপালগঞ্জ	১২৬	৯৯	৭১	২৫	৩১	২৯	০	৪১	১	৪২	৪৩
২৫	জেলা সমাজসেবা কার্যালয়, লালমনিরহাট	১৫৭	৭৭	১৮	৫	৬০	৫৭	০	২৭	০	২৭	২৭
২৬	জেলা সমাজসেবা কার্যালয়, বান্দরবান	১১৯	৬৮	৪৯	১৮	১৩	১৭	০	৩৭	২	৩৯	৪৭
২৭	জেলা সমাজসেবা কার্যালয়, নরসিংদী	১৫৭	৬৪	৫৮	১৭	১৪	২৫	১	৩৩	২	৩৬	৩৮
২৮	জেলা সমাজসেবা কার্যালয়, রাঙ্গামাটি	১০২	৮	৭১	২৫	১	৪	০	৩৩	২২	৫৫	৯০
২৯	জেলা সমাজসেবা কার্যালয়, মুন্সিগঞ্জ	১২৩	১২৭	৩২	২৪	১২	৪	০	৩৭	০	৩৭	৩৮
৩০	জেলা সমাজসেবা কার্যালয়, মেহেরপুর	৮৯	১৯৭	৪৭	১০	৫	২৭	০	২৫	৫	৩০	৩১
৩১	জেলা সমাজসেবা কার্যালয়, রাজবাড়ী	১৫৮	৯২	২৫	৯	২৬	২৪	০	২২	৩	২৫	২৭
৩২	জেলা সমাজসেবা কার্যালয়, গাজীপুর	১১৫	১৩৯	২৩	৮	৩৬	২১	০	২১	২	২৩	২৩
৩৩	জেলা সমাজসেবা কার্যালয়, সিরাজগঞ্জ	১১৫	৩১	১৬	৪	১২	২২	০	১৯	০	১৯	১৯
৩৪	জেলা সমাজসেবা কার্যালয়, ফেনী	১০৩	৩৪	২৫	৩	১০	১৯	০	২০	১	২১	২১
৩৫	জেলা সমাজসেবা অফিস, বগুড়া	১০৫	৪৪	১১	৫	৪৩	৫০	০	৫	০	৫	১০
৩৬	জেলা সমাজসেবা কার্যালয়, কিশোরগঞ্জ	১৭০	৩২	১৬	৫	২৭	১৬	০	১৮	৪	২২	২৮
৩৭	জেলা সমাজসেবা কার্যালয়, চুয়াডাঙ্গা	৯৫	৫৫	৩৫	১২	১১	৯	৪	১৮	০	২২	২২
৩৮	জেলা সমাজসেবা কার্যালয়, রংপুর	১২৪	১১১	১৫	৬	৮	১১	০	১৮	০	১৮	২০

৩৯	জেলা সমাজসেবা কার্যালয়, নারায়ণগঞ্জ	১১৩	১০২	৮	৫	৪৮	১৪	০	১৫	৪	১৯	১৯
৪০	জেলা সমাজসেবা কার্যালয়, বরিশাল	১২০	৯৭	১২	২	৩৬	২৫	০	১১	২	১৩	১৪
৪১	জেলা সমাজসেবা কার্যালয়, চাঁপাইনবাবগঞ্জ	১২৯	৩৩	৪	০	২৯	৫০	০	১	০	১	১
৪২	জেলা সমাজসেবা কার্যালয়, ঠাকুরগাঁও	১১৪	১৩	২১	৮	৭	৭	০	১৫	০	১৫	১৫
৪৩	জেলা সমাজসেবা কার্যালয়, নেত্রকোণা	১৪১	৪১	৩৭	১৫	২৪	৮	০	১০	৯	১৯	১৯
৪৪	জেলা সমাজসেবা কার্যালয়, বাগেরহাট	১০৪	৭২	২০	১৩	৩	২	০	১৬	০	১৬	১৬
৪৫	জেলা সমাজসেবা কার্যালয়, ভোলা	১১২	৮	১১	৩	৪	১৭	০	৯	৫	১৪	১৫
৪৬	জেলা সমাজসেবা কার্যালয়, শরীয়তপুর	১৬৬	৫৩	১৯	২	১৬	১৫	১৯	৭	১	২৭	২৯
৪৭	জেলা সমাজসেবা কার্যালয়, কক্সবাজার	১০১	৩১	২৫	১১	৫	১	১	১৩	২	১৬	১৬
৪৮	জেলা সমাজসেবা কার্যালয়, খাগড়াছড়ি	১০৬	৮৪	২০	১২	২	৩	১	১২	১	১৪	১৬
৪৯	জেলা সমাজসেবা কার্যালয়, ঝিনাইদহ	১০৭	১৫	১০	১	১০	০	০	১৩	০	১৩	১৪
৫০	জেলা সমাজসেবা কার্যালয়, ঢাকা	১৫০	১৯৯	১৬	৩	১০	১	০	১২	০	১২	১৩
৫১	জেলা সমাজসেবা কার্যালয়, নীলফামারী	১২৪	১১৭	১০	১০	০	০	১	৮	০	৯	১৬
৫২	জেলা সমাজসেবা কার্যালয়, গাইবান্ধা	১১৫	১০৯	০	০	২২	২২	০	০	১	১	১
৫৩	জেলা সমাজসেবা কার্যালয়, হবিগঞ্জ	১৮৫	০	১১	১০	০	১	০	৬	২	৮	৮
৫৪	জেলা সমাজসেবা কার্যালয়, টাংগাইল	১০৫	৭০	১	০	৩৬	১৯	০	০	১	১	১
৫৫	জেলা সমাজসেবা কার্যালয়, মাগুরা	৯৪	২৫	২২	১	৩	০	০	৬	৬	১২	১২
৫৬	জেলা সমাজসেবা কার্যালয়, কুড়িগ্রাম	১১৯	৫৭	১	০	৭	৬	০	৫	০	৫	৫
৫৭	জেলা সমাজসেবা কার্যালয়, নড়াইল	৯৫	৭৪	১৭	৪	৪	৩	১	৫	০	৬	১১
৫৮	জেলা সমাজসেবা কার্যালয়, যশোর	১২২	৩	৫	১	৩	১	০	৬	০	৬	৬
৫৯	জেলা সমাজসেবা কার্যালয়, মাদারীপুর	৯৭	১	২০	০	০	০	০	৫	১	৬	১২

৬০	জেলা সমাজসেবা কার্যালয়, কুষ্টিয়া	৯৯	১	৬	২	০	০	০	৮	০	৮	৮
৬১	জেলা সমাজসেবা কার্যালয়, সাতক্ষীরা	১২২	৫৭	৩	০	২	০	০	৩	০	৩	৩
৬২	জেলা সমাজসেবা কার্যালয়, পটুয়াখালী	১১৪	১১০	১	১	৯	৩	০	০	১	১	২
৬৩	জেলা সমাজসেবা কার্যালয়, বরগুনা	১২৭	৯	১	১	০	০	০	১	০	১	১
৬৪	জেলা সমাজসেবা কার্যালয়, ঝালকাঠি	১০৫	৩১	০	০	০	০	০	০	০	০	০

সকল জেলা শিক্ষা অফিসের ই-নথি কার্যক্রমের বিস্তারিত রিপোর্ট (০১-৩১ জুলাই, ২০২০)

ক্রম	অফিস	ডাক		নোট								পত্রজারি
		গ্রহণ	নিষ্পন্ন	স্ব-উদ্যোগে		ডাক থেকে		পত্রজারিতে নিষ্পন্ন				
				সৃজিত	নিষ্পন্ন	সৃজিত	নিষ্পন্ন	নিজ অফিস	অন্যান্য অফিস	ইমেইল ও অন্যান্য	মোট	
১	জেলা শিক্ষা অফিস, কুমিল্লা	২০৩	১৯৪	১৪	০	১৬৪	১৪৪	০	১৪৩	০	১৪৩	১৪৭
২	জেলা শিক্ষা অফিস, সুনামগঞ্জ	৭৮	১৯৯	১০	২	১০৯	১০৮	০	৪৮	০	৪৮	৫০
৩	জেলা শিক্ষা অফিস, মাগুরা	১৩১	১১৯	৫৩	০	৬৩	৬৫	০	৫৫	৬	৬১	৬১
৪	জেলা শিক্ষা অফিস, ফরিদপুর	১০৬	৫৭	৭৯	৬৪	৫৬	৫৮	০	১৪	৬৪	৭৮	৭৯
৫	জেলা শিক্ষা অফিস, ময়মনসিংহ	৯১	৭৬	৪৪	০	৭৬	৭৯	০	১	৮০	৮১	৮১
৬	জেলা শিক্ষা অফিস, কুড়িগ্রাম	৬৬	৪১	১	০	৪১	৩২	০	৩৬	১	৩৭	৩৭
৭	জেলা শিক্ষা অফিস, কুষ্টিয়া	২৫	২৪	১৫	১৫	২৪	২৩	০	২৪	০	২৪	২৪
৮	জেলা শিক্ষা অফিস, সিরাজগঞ্জ	৭৮	১৩৮	২০	৭	৮২	১১	০	২৭	০	২৭	৩৩
৯	জেলা শিক্ষা অফিস, রাঙ্গামাটি	৪৮	৩৫	০	১	২৪	৬৮	০	০	০	০	৪
১০	জেলা শিক্ষা অফিস, যশোর	৬৭	১৫০	৩৪	১৮	১৪	২০	১	১৩	৮	২২	৩২
১১	জেলা শিক্ষা অফিস, সাতক্ষীরা	৩১	২৭	২	০	২৪	২৫	৫	১৫	২	২২	২৫
১২	জেলা শিক্ষা অফিস, নরসিংদী	৪৭	২৬	১৬	৩	১২	১	০	২৪	০	২৪	২৪
১৩	জেলা শিক্ষা অফিস, নওগাঁ	৪৪	২২	০	০	২২	২০	০	১০	১০	২০	২০
১৪	জেলা শিক্ষা অফিস, বরিশাল	৪৫	২৭	৪	০	২৭	২৯	০	২	১৮	২০	২০
১৫	জেলা শিক্ষা অফিস, মুন্সিগঞ্জ	২৯	৫৬	১০	১	৪৭	২৫	০	০	২৮	২৮	২৮
১৬	জেলা শিক্ষা অফিস, পঞ্চগড়	৩১	১৬	১	০	১৫	১৪	০	১৩	৩	১৬	১৭
১৭	জেলা শিক্ষা অফিস, চাঁদপুর	৪৯	৩৬	১৬	৬	৩৫	২	০	০	৫১	৫১	৫১
১৮	জেলা শিক্ষা অফিস, চাঁপাইনবাবগঞ্জ	৫৩	৬৭	১২	১০	১৬	১২	১	৩	১৫	১৯	১৯
১৯	জেলা শিক্ষা অফিসারের কার্যালয়, নীলফামারী।	১৯	১৪	৪৩	৬	০	০	০	০	৪০	৪০	৪১
২০	জেলা শিক্ষা অফিস, ঝিনাইদহ	২৬	১০	৩	৭	৬	১০	০	৪	১	৫	৬
২১	জেলা শিক্ষা অফিস, ফেনী	৩৬	১৬	৫	০	১৪	১৩	০	০	১৩	১৩	১৩
২২	জেলা শিক্ষা অফিস, পাবনা	৩৮	৩৫	১	০	১৬	১১	০	১	১২	১৩	১৩
২৩	জেলা শিক্ষা অফিস, নোয়াখালী	৩৮	৮৩	৯	০	৬২	৮	০	২	৭	৯	১০
২৪	জেলা শিক্ষা অফিস, রাজশাহী	১৭	১৫	১০	১	১৩	৯	২	২	০	৪	৪
২৫	জেলা শিক্ষা অফিস, লালমনিরহাট	৩০	১৪	০	০	৭	০	০	৬	০	৬	৬
২৬	জেলা শিক্ষা অফিস, লক্ষ্মীপুর	৪৬	০	৯	১	০	০	০	০	৭	৭	৭
২৭	জেলা শিক্ষা অফিস, জয়পুরহাট	১৬	১১	০	০	২	০	০	২	০	২	৩
২৮	জেলা শিক্ষা অফিস, দিনাজপুর	১৭	১	০	০	১	২	০	১	০	১	১
২৯	জেলা শিক্ষা অফিস, বগুড়া	২০	৮	২	০	৬	১	০	০	০	০	০
৩০	জেলা শিক্ষা অফিস, মেহেরপুর	১৯	২৩	২	০	১	০	০	০	১	১	৩
৩১	জেলা শিক্ষা অফিস, সিলেট	৩৪	০	০	০	০	০	০	০	০	০	০
৩২	জেলা শিক্ষা অফিস, ঝালকাঠি	১৭	০	০	০	০	০	০	০	০	০	০

৩৩	জেলা শিক্ষা অফিস, ঢাকা	৩৩	০	০	০	০	০	০	০	০	০	০
৩৪	জেলা শিক্ষা অফিস, বাগেরহাট	২১	০	০	০	০	০	০	০	০	০	০
৩৫	জেলা শিক্ষা অফিস, নাটোর	১৮	০	০	০	০	০	০	০	০	০	০
৩৬	জেলা শিক্ষা অফিস, ভোলা	১৪	০	০	০	০	০	০	০	০	০	০
৩৭	জেলা শিক্ষা অফিস, নারায়ণগঞ্জ	২২	০	০	০	০	০	০	০	০	০	০
৩৮	জেলা শিক্ষা অফিস, পটুয়াখালী	৩৮	৪	০	০	০	০	০	০	০	০	০
৩৯	জেলা শিক্ষা অফিস, ব্রাহ্মণবাড়িয়া	২৯	০	০	০	০	০	০	০	০	০	০
৪০	জেলা শিক্ষা অফিস, গাজীপুর	২১	৫৫	০	০	০	০	০	০	০	০	০
৪১	জেলা শিক্ষা অফিস, টাঙ্গাইল	২০	০	০	০	০	০	০	০	০	০	০
৪২	জেলা শিক্ষা অফিস, কিশোরগঞ্জ	২২	০	০	০	০	০	০	০	০	০	০
৪৩	জেলা শিক্ষা অফিস, বরগুনা	২	০	০	০	০	০	০	০	০	০	০
৪৪	জেলা শিক্ষা অফিস, কক্সবাজার	১৬	০	০	০	০	০	০	০	০	০	০
৪৫	জেলা শিক্ষা অফিস, হবিগঞ্জ	২২	০	০	০	০	০	০	০	০	০	০
৪৬	জেলা শিক্ষা অফিস, নড়াইল	২০	০	০	০	০	০	০	০	০	০	০
৪৭	জেলা শিক্ষা অফিস, গাইবান্ধা	২১	০	০	০	০	০	০	০	০	০	০
৪৮	জেলা শিক্ষা অফিস, শরীয়তপুর	১	০	০	০	০	০	০	০	০	০	০
৪৯	জেলা শিক্ষা অফিস, মৌলভীবাজার	১৪	১৭	০	০	৭	০	০	০	০	০	০
৫০	জেলা শিক্ষা অফিস, রংপুর	৪২	০	০	০	০	০	০	০	০	০	০
৫১	জেলা শিক্ষা অফিস, ঠাকুরগাঁও	১৬	০	০	০	০	০	০	০	০	০	০
৫২	জেলা শিক্ষা অফিস, খুলনা	৪৩	৬৫	০	০	০	০	০	০	০	০	০
৫৩	জেলা শিক্ষা অফিস, শেরপুর	১৭	০	০	০	০	০	০	০	০	০	০
৫৪	জেলা শিক্ষা অফিস, বান্দরবান পার্বত্য জেলা	১৬	২	০	০	০	০	০	০	০	০	০
৫৫	জেলা শিক্ষা অফিস, মাদারীপুর	১৪	০	০	০	০	০	০	০	০	০	০
৫৬	জেলা শিক্ষা অফিস, চুয়াডাঙ্গা	৩২	০	০	০	০	০	০	০	০	০	০
৫৭	জেলা শিক্ষা অফিস, নেত্রকোণা	১৭	০	০	০	০	০	০	০	০	০	০
৫৮	জেলা শিক্ষা অফিস, পিরোজপুর	১৬	০	০	০	০	০	০	০	০	০	০
৫৯	জেলা শিক্ষা অফিস, মানিকগঞ্জ	১৭	০	০	০	০	০	০	০	০	০	০
৬০	জেলা শিক্ষা অফিস, খাগড়াছড়ি	১৪	০	০	০	০	০	০	০	০	০	০
৬১	জেলা শিক্ষা অফিস, জামালপুর	২১	০	০	০	০	০	০	০	০	০	০
৬২	জেলা শিক্ষা অফিস, রাজবাড়ী	১৮	০	০	০	০	০	০	০	০	০	০
৬৩	জেলা শিক্ষা অফিস, গোপালগঞ্জ	১৯	০	০	০	০	০	০	০	০	০	০
৬৪	জেলা শিক্ষা অফিস, চট্টগ্রাম	১৮	০	০	০	০	০	০	০	০	০	০

সকল জেলা প্রাথমিক শিক্ষা অফিসের ই-নথি কার্যক্রমের বিস্তারিত রিপোর্ট (০১-৩১ জুলাই, ২০২০)

ক্রম	অফিস	ডাক		নোট								পত্রজারি
		গ্রহণ	নিষ্পন্ন	স্ব-উদ্যোগে		ডাক থেকে		পত্রজারিতে নিষ্পন্ন				
				সৃজিত	নিষ্পন্ন	সৃজিত	নিষ্পন্ন	নিজ অফিস	অন্যান্য অফিস	ইমেইল ও অন্যান্য	মোট	
১	জেলা প্রাথমিক শিক্ষা অফিস, লক্ষ্মীপুর	৮৪	৬৬	৫	৪	৩৭	৪৮	৪	১৯	৪	২৭	২৭
২	জেলা প্রাথমিক শিক্ষা অফিস, জামালপুর	৭৪	৮০	৩৫	১	১৯	৩৪	০	১৩	২৮	৪১	৪৬
৩	জেলা প্রাথমিক শিক্ষা অফিস, ঢাকা	৬৬	৬৮	৩১	০	৪১	৩৫	০	৬	২৯	৩৫	৩৫
৪	জেলা প্রাথমিক শিক্ষা অফিস, ময়মনসিংহ	৬৮	৩৪	৮৪	২	২৬	২	০	২৮	০	২৮	২৮
৫	জেলা প্রাথমিক শিক্ষা অফিস, দিনাজপুর	১১	১১	১১	০	১১	৯	০	৭	৮	১৫	১৫
৬	জেলা প্রাথমিক শিক্ষা অফিস, নাটোর	২০	৩৬	৯	১	১০	৭	০	১০	১	১১	১১
৭	জেলা প্রাথমিক শিক্ষা অফিস, ফেনী	১০	১৯	২	০	১০	১০	০	৩	৭	১০	১১
৮	জেলা প্রাথমিক শিক্ষা অফিস, নেত্রকোণা	৩৩	৪৬	৩	০	১৩	০	০	৯	০	৯	৯
৯	জেলা প্রাথমিক শিক্ষা অফিস, চট্টগ্রাম	২৬	২৭	০	০	২৫	২	০	০	২৩	২৩	২৩
১০	জেলা প্রাথমিক শিক্ষা অফিস, বাগেরহাট	২০	১৯	১৬	১	১৮	২	০	০	১৯	১৯	১৯
১১	জেলা প্রাথমিক শিক্ষা অফিস, নরসিংদী	৩২	১	০	০	১	১৪	০	০	০	০	০
১২	জেলা প্রাথমিক শিক্ষা অফিস, শেরপুর	২৫	৮	৪	১	৩	০	০	৬	০	৬	৬
১৩	জেলা প্রাথমিক শিক্ষা অফিস, ঝিনাইদহ	৪	১০	৩	০	৪	১০	০	০	৩	৩	৩
১৪	জেলা প্রাথমিক শিক্ষা অফিস, কক্সবাজার	১৪	১৩	০	০	১৩	১০	০	০	২	২	২
১৫	জেলা প্রাথমিক শিক্ষা অফিস, নারায়ণগঞ্জ	১৭	১৮	২	০	১	৩	০	৩	০	৩	১৫
১৬	জেলা প্রাথমিক শিক্ষা অফিস, হবিগঞ্জ	১৩	৭	৬	০	৫	৩	০	০	৬	৬	৬
১৭	জেলা প্রাথমিক শিক্ষা অফিস, বরিশাল	১০	০	৪	০	০	০	০	৩	০	৩	৩

১৮	জেলা প্রাথমিক শিক্ষা অফিস, চাঁদপুর	৪	৫	০	০	২	০	০	২	১	৩	৩
১৯	জেলা প্রাথমিক শিক্ষা অফিস, গাজীপুর	১৩	১১	০	০	৩	৩	০	০	৩	৩	৩
২০	জেলা প্রাথমিক শিক্ষা অফিস, গোপালগঞ্জ	২২	৬	১	০	৩	২	০	১	০	১	১
২১	জেলা প্রাথমিক শিক্ষা অফিস, বগুড়া	৩	৬	৩	১	৩	১	০	১	০	১	১
২২	জেলা প্রাথমিক শিক্ষা অফিস, জয়পুরহাট	৮	৩০	০	০	৮	৩	০	০	১	১	১
২৩	জেলা প্রাথমিক শিক্ষা অফিস, রাজবাড়ী	১৪	৩৫	০	০	১	০	০	১	০	১	১
২৪	জেলা প্রাথমিক শিক্ষা অফিস, লালমনিরহাট	১৮	৪	১	০	০	০	০	০	১	১	১
২৫	জেলা প্রাথমিক শিক্ষা অফিস, যশোর	০	০	০	০	০	০	০	০	০	০	০
২৬	জেলা প্রাথমিক শিক্ষা অফিস, রংপুর	১	০	০	০	০	০	০	০	০	০	০
২৭	জেলা প্রাথমিক শিক্ষা অফিস, সিলেট	৮	০	০	০	০	০	০	০	০	০	০
২৮	জেলা প্রাথমিক শিক্ষা অফিস, কুমিল্লা	৬	০	০	০	০	০	০	০	০	০	০
২৯	জেলা প্রাথমিক শিক্ষা অফিস, সুনামগঞ্জ	১২	১	০	০	১	০	০	০	০	০	০
৩০	জেলা প্রাথমিক শিক্ষা অফিস, সাতক্ষীরা	১	০	০	০	০	০	০	০	০	০	০
৩১	জেলা প্রাথমিক শিক্ষা অফিস, সিরাজগঞ্জ	১	০	০	০	০	০	০	০	০	০	০
৩২	জেলা প্রাথমিক শিক্ষা অফিস, মেহেরপুর	১	০	০	০	০	০	০	০	০	০	০
৩৩	জেলা প্রাথমিক শিক্ষা অফিস, খুলনা	০	০	০	০	০	০	০	০	০	০	০
৩৪	জেলা প্রাথমিক শিক্ষা অফিস, কুষ্টিয়া	৩	০	০	০	০	০	০	০	০	০	০
৩৫	জেলা প্রাথমিক শিক্ষা অফিস, ফরিদপুর	১১৮	০	০	০	০	০	০	০	০	০	০
৩৬	জেলা প্রাথমিক শিক্ষা অফিস, রাঙ্গামাটি	৪	০	০	০	০	০	০	০	০	০	০
৩৭	জেলা প্রাথমিক শিক্ষা অফিস, ভোলা	০	০	০	০	০	০	০	০	০	০	০
৩৮	জেলা প্রাথমিক শিক্ষা অফিস, ঝালকাঠি	৩	০	০	০	০	০	০	০	০	০	০

৩৯	জেলা প্রাথমিক শিক্ষা অফিস, ব্রাহ্মণবাড়িয়া	০	২	০	০	০	০	০	০	০	০	০
৪০	জেলা প্রাথমিক শিক্ষা অফিস, পটুয়াখালী	২	০	০	০	০	০	০	০	০	০	০
৪১	জেলা প্রাথমিক শিক্ষা অফিস, মুন্সিগঞ্জ	১৫	০	০	০	০	০	০	০	০	০	০
৪২	জেলা প্রাথমিক শিক্ষা অফিস, টাঙ্গাইল	১৮	০	০	০	০	০	০	০	০	০	০
৪৩	জেলা প্রাথমিক শিক্ষা অফিস, রাজশাহী	০	০	০	০	০	০	০	০	০	০	০
৪৪	জেলা প্রাথমিক শিক্ষা অফিস, কিশোরগঞ্জ	১৬	০	০	০	০	০	০	০	০	০	০
৪৫	জেলা প্রাথমিক শিক্ষা অফিস, পাবনা	৩	০	০	০	০	০	০	০	০	০	০
৪৬	জেলা প্রাথমিক শিক্ষা অফিস, চাঁপাইনবাবগঞ্জ	২১	০	০	০	০	০	০	০	০	০	০
৪৭	জেলা প্রাথমিক শিক্ষা অফিস, বরগুনা	১	০	০	০	০	০	০	০	০	০	০
৪৮	জেলা প্রাথমিক শিক্ষা অফিস, নীলফামারী	৪	০	৩	০	০	০	০	০	০	০	০
৪৯	জেলা প্রাথমিক শিক্ষা অফিস, মাগুরা	১	০	০	০	০	০	০	০	০	০	০
৫০	জেলা প্রাথমিক শিক্ষা অফিস, গাইবান্ধা	৩	১	০	০	১	০	০	০	০	০	০
৫১	জেলা প্রাথমিক শিক্ষা অফিস, নওগাঁ	২	০	০	০	০	০	০	০	০	০	০
৫২	জেলা প্রাথমিক শিক্ষা অফিস, পঞ্চগড়	১	০	০	০	০	০	০	০	০	০	০
৫৩	জেলা প্রাথমিক শিক্ষা অফিস, শরিয়তপুর	৯	০	০	০	০	০	০	০	০	০	০
৫৪	জেলা প্রাথমিক শিক্ষা অফিস, নোয়াখালী	৮	৮	০	০	০	০	০	০	০	০	০
৫৫	জেলা প্রাথমিক শিক্ষা অফিস, মৌলভীবাজার	১	০	০	০	০	০	০	০	০	০	০
৫৬	জেলা প্রাথমিক শিক্ষা অফিস, ঠাকুরগাঁও	২	০	২	০	০	০	০	০	০	০	০
৫৭	জেলা প্রাথমিক শিক্ষা অফিস, মাদারীপুর	১১	০	০	০	০	০	০	০	০	০	০
৫৮	জেলা প্রাথমিক শিক্ষা অফিস, বান্দরবান	০	০	০	০	০	০	০	০	০	০	০
৫৯	জেলা প্রাথমিক শিক্ষা অফিস, চুয়াডাঙ্গা	৬	০	০	০	০	০	০	০	০	০	০

৬০	জেলা প্রাথমিক শিক্ষা অফিস, নড়াইল	১	০	০	০	০	০	০	০	০	০	০
৬১	জেলা প্রাথমিক শিক্ষা অফিস, পিরোজপুর	২	০	০	০	০	০	০	০	০	০	০
৬২	জেলা প্রাথমিক শিক্ষা অফিস, মানিকগঞ্জ	১২	০	০	০	০	০	০	০	০	০	০
৬৩	জেলা প্রাথমিক শিক্ষা অফিস, কুড়িগ্রাম	৩	০	০	০	০	০	০	০	০	০	০
৬৪	জেলা প্রাথমিক শিক্ষা অফিস, খাগড়াছড়ি	০	০	০	০	০	০	০	০	০	০	০

সকল জেলা মহিলা বিষয়ক কর্মকর্তার কার্যালয়ের ই-নথি বিস্তারিত কার্যক্রম (০১-৩১ জুলাই, ২০২০)

ক্রম	অফিস	ডাক		নোট								পত্রজারি
		গ্রহণ	নিষ্পন্ন	স্ব-উদ্যোগে		ডাক থেকে		পত্রজারিতে নিষ্পন্ন				
				সৃজিত	নিষ্পন্ন	সৃজিত	নিষ্পন্ন	নিজ অফিস	অন্যান্য অফিস	ইমেইল ও অন্যান্য	মোট	
১	উপপরিচালকের কার্যালয়, মহিলা বিষয়ক অধিদপ্তর, সিলেট	২৬	১৬৬	৭৩	৫৮	১৪৫	১৫৮	০	৫২	৪	৫৬	৫৬
২	উপপরিচালকের কার্যালয়, মহিলা বিষয়ক অধিদপ্তর, বালকাঠি	৩০	৩০	৩৫	২৯	১৮	২১	০	৩৭	৩	৪০	৪২
৩	জেলা মহিলা বিষয়ক কর্মকর্তার কার্যালয়, মুন্সিগঞ্জ	৭	২৪	৬৫	৩০	৫	১৮	০	৩৬	০	৩৬	৪০
৪	উপপরিচালকের কার্যালয়, মহিলা বিষয়ক অধিদপ্তর, কুষ্টিয়া	১১	১১	৩৪	৩২	৮	৯	২	২৭	৩	৩২	৩৫
৫	জেলা মহিলা বিষয়ক কর্মকর্তার কার্যালয়, গোপালগঞ্জ	২	০	৩	২	০	৬৩	০	৩	০	৩	৩
৬	জেলা মহিলা বিষয়ক কর্মকর্তার কার্যালয়, কক্সবাজার	৩	৩	৭২	৪৮	০	০	০	০	৫০	৫০	৫০
৭	উপপরিচালকের কার্যালয়, মহিলা বিষয়ক অধিদপ্তর, খুলনা	৬	১১	৩৯	০	০	০	০	২৫	৭	৩২	৩২
৮	উপপরিচালকের কার্যালয়, মহিলা বিষয়ক অধিদপ্তর, মানিকগঞ্জ	৩২	৪০	১২	৬	১৫	১৮	১৪	৯	৩	২৬	২৬
৯	উপপরিচালকের কার্যালয়, মহিলা বিষয়ক অধিদপ্তর, রাজশাহী	৩৮	৪০	৫	৪	১৩	১২	০	১৪	৪	১৮	১৮
১০	উপপরিচালকের কার্যালয়, মহিলা বিষয়ক অধিদপ্তর, ঝিনাইদহ	১১	২৬	৭	০	২৪	২০	১	১০	০	১১	১১
১১	উপপরিচালকের কার্যালয়, মহিলা বিষয়ক অধিদপ্তর, রাজশাহী	২	৭	১৪	৯	০	১	০	১১	০	১১	১১
১২	জেলা মহিলা বিষয়ক কর্মকর্তার কার্যালয়, গাজীপুর	১০	১২	১৪	৯	০	১	০	১০	০	১০	১১
১৩	জেলা মহিলা বিষয়ক কর্মকর্তার কার্যালয়, সিরাজগঞ্জ	৬	৯	২	০	৯	১	০	৯	১	১০	১০
১৪	জেলা মহিলা বিষয়ক কর্মকর্তার কার্যালয়, চুয়াডাঙ্গা	২	৭	১	১	৬	৬	০	৪	০	৪	৫
১৫	জেলা মহিলা বিষয়ক কর্মকর্তার কার্যালয়, চাঁপাইনবাবগঞ্জ	২২	৫৪	৭	৩	০	০	০	৬	০	৬	৬
১৬	উপপরিচালকের কার্যালয়, মহিলা বিষয়ক অধিদপ্তর, কুমিল্লা	১০	২২	৪	২	৪	৫	০	৩	২	৫	৫
১৭	উপপরিচালকের কার্যালয়, মহিলা বিষয়ক অধিদপ্তর, ময়মনসিংহ	৬	৩০	১০	৫	০	০	০	৫	০	৫	৫

১৮	উপপরিচালকের কার্যালয়, মহিলা বিষয়ক অধিদপ্তর, নোয়াখালী	১৬	৪	৩	২	২	১	০	৪	০	৪	৪
১৯	উপপরিচালকের কার্যালয়, মহিলা বিষয়ক অধিদপ্তর, ব্রাহ্মণবাড়িয়া	৫	২	৪	১	০	২	০	৩	০	৩	৩
২০	জেলা মহিলা বিষয়ক কর্মকর্তার কার্যালয়, নরসিংদী	১৬	৬৪	০	১	২	৪	০	১	০	১	১
২১	জেলা মহিলা বিষয়ক কর্মকর্তার কার্যালয়, নড়াইল	৪	৩	২	০	১	১	১	১	১	৩	৩
২২	উপপরিচালকের কার্যালয়, মহিলা বিষয়ক অধিদপ্তর, জয়পুরহাট	৩	০	০	৯	০	০	০	০	০	০	০
২৩	জেলা মহিলা বিষয়ক কর্মকর্তার কার্যালয়, ফরিদপুর	২৩	০	২	৩	০	০	০	১	০	১	১
২৪	উপপরিচালকের কার্যালয়, মহিলা বিষয়ক অধিদপ্তর, ঠাকুরগাঁও	৩	২	১	১	০	০	০	১	০	১	১
২৫	জেলা মহিলা বিষয়ক কর্মকর্তার কার্যালয়, সুনামগঞ্জ	৩০	৮	৬	০	৭	০	০	১	০	১	৩১
২৬	উপপরিচালকের কার্যালয়, মহিলা বিষয়ক অধিদপ্তর, ঢাকা	৮	১	৩	০	০	০	০	১	০	১	১
২৭	জেলা মহিলা বিষয়ক কর্মকর্তার কার্যালয়, শেরপুর	৪	১২	১	০	১	০	০	১	০	১	১
২৮	উপপরিচালকের কার্যালয়, মহিলা বিষয়ক অধিদপ্তর, জামালপুর	৭	৪	৩	৩	০	০	০	০	০	০	০
২৯	জেলা মহিলা বিষয়ক কর্মকর্তার কার্যালয়, দিনাজপুর	৪	১৫	০	১	১	০	০	০	০	০	০
৩০	উপপরিচালকের কার্যালয়, মহিলা বিষয়ক অধিদপ্তর, কুড়িগ্রাম	৪	০	১	১	০	০	০	০	০	০	০
৩১	উপপরিচালকের কার্যালয়, মহিলা বিষয়ক অধিদপ্তর, বরিশাল	৫	০	০	০	০	০	০	০	০	০	০
৩২	উপপরিচালকের কার্যালয়, মহিলা বিষয়ক অধিদপ্তর, যশোর	২	০	০	০	০	০	০	০	০	০	০
৩৩	জেলা মহিলা বিষয়ক কর্মকর্তার কার্যালয়, বরগুনা	১৩	০	০	০	০	০	০	০	০	০	০
৩৪	জেলা মহিলা বিষয়ক কর্মকর্তার কার্যালয়, পটুয়াখালী	২	০	০	০	০	০	০	০	০	০	০
৩৫	জেলা মহিলা বিষয়ক কর্মকর্তার কার্যালয়, ভোলা	২	০	০	০	০	০	০	০	০	০	০
৩৬	উপপরিচালকের কার্যালয়, মহিলা বিষয়ক অধিদপ্তর, পিরোজপুর	৩	২১	১	০	৬	০	০	০	০	০	০
৩৭	উপপরিচালকের কার্যালয়, মহিলা বিষয়ক অধিদপ্তর, চট্টগ্রাম	৭	০	০	০	০	০	০	০	০	০	০
৩৮	উপপরিচালকের কার্যালয়, মহিলা বিষয়ক অধিদপ্তর, ফেনী	২	০	০	০	০	০	০	০	০	০	০

৩৯	জেলা মহিলা বিষয়ক কর্মকর্তার কার্যালয়, খাগড়াছড়ি	৩	০	০	০	০	০	০	০	০	০	০
৪০	জেলা মহিলা বিষয়ক কর্মকর্তার কার্যালয়, লক্ষ্মীপুর	২১	০	০	০	০	০	০	০	০	০	০
৪১	উপপরিচালকের কার্যালয়, মহিলা বিষয়ক অধিদপ্তর, মাদারীপুর	২	০	০	০	০	০	০	০	০	০	০
৪২	জেলা মহিলা বিষয়ক কর্মকর্তার কার্যালয়, রাজবাড়ী	২	৭	১	০	০	০	০	০	০	০	০
৪৩	জেলা মহিলা বিষয়ক কর্মকর্তার কার্যালয়, টাঙ্গাইল	২	০	০	০	০	০	০	০	০	০	০
৪৪	উপপরিচালকের কার্যালয়, মহিলা বিষয়ক অধিদপ্তর, বাগেরহাট	৩	০	০	০	০	০	০	০	০	০	০
৪৫	উপপরিচালকের কার্যালয়, মহিলা বিষয়ক অধিদপ্তর, মাগুরা	৩	০	০	০	০	০	০	০	০	০	০
৪৬	জেলা মহিলা বিষয়ক কর্মকর্তার কার্যালয়, মেহেরপুর	২	০	০	০	০	০	০	০	০	০	০
৪৭	উপপরিচালকের কার্যালয়, মহিলা বিষয়ক অধিদপ্তর, সাতক্ষীরা	৩	৯	২	০	৭	০	০	০	০	০	০
৪৮	জেলা মহিলা বিষয়ক কর্মকর্তার কার্যালয়, বগুড়া	৫	২৯	০	০	৫	০	০	০	০	০	০
৪৯	জেলা মহিলা বিষয়ক কর্মকর্তার কার্যালয়, নাটোর	৪	০	০	০	০	০	০	০	০	০	০
৫০	জেলা মহিলা বিষয়ক কর্মকর্তার কার্যালয়, পাবনা	২	০	০	০	০	০	০	০	০	০	০
৫১	জেলা মহিলা বিষয়ক কর্মকর্তার কার্যালয়, নওগাঁ	২	০	০	০	০	০	০	০	০	০	০
৫২	উপপরিচালকের কার্যালয়, মহিলা বিষয়ক অধিদপ্তর, হবিগঞ্জ	১০	০	৩	০	০	০	০	০	০	০	০
৫৩	জেলা মহিলা বিষয়ক কর্মকর্তার কার্যালয়, মৌলভীবাজার	২	০	০	০	০	০	০	০	০	০	০
৫৪	জেলা মহিলা বিষয়ক কর্মকর্তার কার্যালয়, গাইবান্ধা	৬	০	০	০	০	০	০	০	০	০	০
৫৫	জেলা মহিলা বিষয়ক কর্মকর্তার কার্যালয়, লালমনিরহাট	১১	০	০	০	০	০	০	০	০	০	০
৫৬	জেলা মহিলা বিষয়ক কর্মকর্তার কার্যালয়, নীলফামারী	২	১	০	০	১	০	০	০	০	০	০
৫৭	উপপরিচালকের কার্যালয়, মহিলা বিষয়ক অধিদপ্তর, পঞ্চগড়	২	১	০	০	০	০	০	০	০	০	০
৫৮	উপপরিচালকের কার্যালয়, মহিলা বিষয়ক অধিদপ্তর, রংপুর	৩	১৫	০	০	০	০	০	০	০	০	০
৫৯	জেলা মহিলা বিষয়ক কর্মকর্তার কার্যালয়, চাঁদপুর	৫	০	০	০	০	০	০	০	০	০	০

৬০	জেলা মহিলা বিষয়ক কর্মকর্তার কার্যালয়, কিশোরগঞ্জ	৫১	০	০	০	০	০	০	০	০	০	০
৬১	উপপরিচালকের কার্যালয়, মহিলা বিষয়ক অধিদপ্তর, শরীয়তপুর	২	০	০	০	০	০	০	০	০	০	০
৬২	জেলা মহিলা বিষয়ক কর্মকর্তার কার্যালয়, বান্দরবান	৩	২	০	০	০	০	০	০	০	০	০
৬৩	উপপরিচালকের কার্যালয়, মহিলা বিষয়ক অধিদপ্তর, নারায়ণগঞ্জ	৬	০	০	০	০	০	০	০	০	০	০
৬৪	উপপরিচালকের কার্যালয়, মহিলা বিষয়ক অধিদপ্তর, নেত্রকোণা	৬	০	০	০	০	০	০	০	০	০	০

জেলা যুব উন্নয়ন অফিসসমূহের ই-নথি কার্যক্রম (০১-৩১ জুলাই, ২০২০)

ক্রম	অফিস	ডাক		নোট								পত্রজারি
		গ্রহণ	নিষ্পন্ন	স্ব-উদ্যোগে		ডাক থেকে		পত্রজারিতে নিষ্পন্ন				
				সৃজিত	নিষ্পন্ন	সৃজিত	নিষ্পন্ন	নিজ অফিস	অন্যান্য অফিস	ইমেইল ও অন্যান্য	মোট	
১	উপপরিচালকের কার্যালয়, যুব উন্নয়ন অধিদপ্তর, টাঙ্গাইল	২৭	২৫	৪১	২৯	৭	২০	০	২৬	২	২৮	২৮
২	উপপরিচালকের কার্যালয়, যুব উন্নয়ন অধিদপ্তর, শরীয়তপুর	১৪	২৩	৩৬	২৫	২৩	১৩	০	২২	১০	৩২	৩৩
৩	উপপরিচালকের কার্যালয়, যুব উন্নয়ন অধিদপ্তর, দিনাজপুর	৩৬	৩৩	২৬	২১	৪	৬	০	২৯	০	২৯	৩২
৪	উপপরিচালকের কার্যালয়, যুব উন্নয়ন অধিদপ্তর, মানিকগঞ্জ	২১	২৬	২৮	১৫	১৯	১৫	০	২১	১	২২	২২
৫	উপপরিচালকের কার্যালয়, যুব উন্নয়ন অধিদপ্তর, লক্ষ্মীপুর	৪২	২৫	২৭	১৯	১৮	২০	০	১৮	০	১৮	১৮
৬	উপপরিচালকের কার্যালয়, যুব উন্নয়ন অধিদপ্তর, ঝিনাইদহ	২৩	২৩	১৩	১৫	১৮	১৭	০	৯	০	৯	৯
৭	উপপরিচালকের কার্যালয়, যুব উন্নয়ন অধিদপ্তর, মৌলভীবাজার	১৩	১৭	৫	২	৭	৬	০	১০	০	১০	১০
৮	উপপরিচালকের কার্যালয়, যুব উন্নয়ন অধিদপ্তর, পাবনা	১২	৭	৮	৫	৭	১৩	০	৫	০	৫	৫
৯	উপপরিচালকের কার্যালয়, যুব উন্নয়ন অধিদপ্তর, বরগুনা	২৬	৪৪	১৪	১২	৮	৭	০	২	১১	১৩	১৬
১০	উপ পরিচালকের কার্যালয়, যুব উন্নয়ন অধিদপ্তর, পটুয়াখালি	১২	০	১১	৪	০	০	০	৯	০	৯	৯
১১	উপপরিচালকের কার্যালয়, যুব উন্নয়ন অধিদপ্তর, কিশোরগঞ্জ	১৭	৯	৯	০	৬	১১	০	৪	২	৬	৬
১২	উপপরিচালকের কার্যালয়, যুব উন্নয়ন অধিদপ্তর, সিলেট	২৬	৩২	১০	১	৩	২	০	৮	০	৮	১০
১৩	উপপরিচালকের কার্যালয়, যুব উন্নয়ন অধিদপ্তর, ময়মনসিংহ	২২	৩২	৫	৩	১৬	১০	০	৪	০	৪	৬
১৪	উপপরিচালকের কার্যালয়, যুব উন্নয়ন অধিদপ্তর, পিরোজপুর	১৬	২৫	১	১	১৮	১৯	০	০	০	০	০
১৫	উপ-পরিচালকের কার্যালয়, যুব উন্নয়ন অধিদপ্তর, যশোর	১৪	২৭	৭	১	৮	৮	০	০	১০	১০	১০
১৬	উপপরিচালকের কার্যালয়, যুব উন্নয়ন অধিদপ্তর, খুলনা	১৮	২৪	৭	৭	০	০	০	৫	০	৫	৫
১৭	উপপরিচালকের কার্যালয়, যুব উন্নয়ন অধিদপ্তর, নোয়াখালী	২১	১৫	৯	০	০	৫	১	৩	১	৫	৫
১৮	উপপরিচালকের কার্যালয়, যুব উন্নয়ন অধিদপ্তর, রাঙ্গামাটি	১৭	২	৩	২	২	২	০	৪	০	৪	৫

১৯	উপ পরিচালকের কার্যালয়, যুব উন্নয়ন অধিদপ্তর, কুড়িগ্রাম	১৪	০	৪	৪	০	০	০	৪	০	৪	৪
২০	উপপরিচালকের কার্যালয়, যুব উন্নয়ন অধিদপ্তর, সাতক্ষীরা	১১	৯	২	২	৫	০	০	৩	৪	৭	৭
২১	উপপরিচালকের কার্যালয়, যুব উন্নয়ন অধিদপ্তর, চাঁদপুর	১২	১৫	২	১	১০	১০	০	০	০	০	০
২২	উপপরিচালকের কার্যালয়, যুব উন্নয়ন অধিদপ্তর, রাজশাহী	১৬	২৬	১	২	৭	০	০	৩	১	৪	৪
২৩	উপপরিচালকের কার্যালয়, যুব উন্নয়ন অধিদপ্তর, খাগড়াছড়ি	১২	৪	২	১	১	১	০	৩	০	৩	৩
২৪	উপপরিচালকের কার্যালয়, যুব উন্নয়ন অধিদপ্তর, ভোলা	১২	২০	৩	৩	০	০	০	৩	০	৩	৩
২৫	উপপরিচালকের কার্যালয়, যুব উন্নয়ন অধিদপ্তর, বালকাঠি	১৪	০	৩	৩	০	০	০	২	১	৩	৩
২৬	উপপরিচালকের কার্যালয়, যুব উন্নয়ন অধিদপ্তর, জয়পুরহাট	১১	১	২	১	০	০	০	২	০	২	২
২৭	উপপরিচালকের কার্যালয়, যুব উন্নয়ন অধিদপ্তর, জামালপুর	২৩	০	৩	১	০	০	০	১	০	১	১
২৮	উপপরিচালকের কার্যালয়, যুব উন্নয়ন অধিদপ্তর, নাটোর	১৩	০	২	২	০	০	০	০	২	২	২
২৯	উপপরিচালকের কার্যালয়, যুব উন্নয়ন অধিদপ্তর, মাগুরা	১৪	১৪	১	০	০	০	০	১	০	১	১
৩০	উপপরিচালকের কার্যালয়, যুব উন্নয়ন অধিদপ্তর, বরিশাল	১৭	০	১	০	০	০	০	০	০	০	০
৩১	উপপরিচালকের কার্যালয়, যুব উন্নয়ন অধিদপ্তর, সুনামগঞ্জ	৩৬	৫৬	০	০	০	০	০	০	০	০	০
৩২	উপপরিচালকের কার্যালয়, যুব উন্নয়ন অধিদপ্তর, ব্রাহ্মণবাড়িয়া	১২	০	০	০	০	০	০	০	০	০	০
৩৩	উপপরিচালকের কার্যালয়, যুব উন্নয়ন অধিদপ্তর, চট্টগ্রাম	১৪	০	০	০	০	০	০	০	০	০	০
৩৪	উপপরিচালকের কার্যালয়, যুব উন্নয়ন অধিদপ্তর, কুমিল্লা	১৯	০	০	০	০	০	০	০	০	০	০
৩৫	উপপরিচালকের কার্যালয়, যুব উন্নয়ন অধিদপ্তর, কক্সবাজার	১৩	০	০	০	০	০	০	০	০	০	০
৩৬	উপপরিচালকের কার্যালয়, যুব উন্নয়ন অধিদপ্তর, ফেনী	১২	০	০	০	০	০	০	০	০	০	০
৩৭	উপপরিচালকের কার্যালয়, যুব উন্নয়ন অধিদপ্তর, ঢাকা	১৭	০	০	০	০	০	০	০	০	০	০
৩৮	উপপরিচালকের কার্যালয়, যুব উন্নয়ন অধিদপ্তর, ফরিদপুর	৫৫	০	০	০	০	০	০	০	০	০	০
৩৯	উপপরিচালকের কার্যালয়, যুব উন্নয়ন অধিদপ্তর, গাজীপুর	২৩	০	০	০	০	০	০	০	০	০	০

৪০	উপপরিচালকের কার্যালয়, যুব উন্নয়ন অধিদপ্তর, গোপালগঞ্জ	১১	০	০	০	০	০	০	০	০	০	০
৪১	উপপরিচালকের কার্যালয়, যুব উন্নয়ন অধিদপ্তর, মাদারীপুর	১১	০	০	০	০	০	০	০	০	০	০
৪২	উপপরিচালকের কার্যালয়, যুব উন্নয়ন অধিদপ্তর, মুন্সিগঞ্জ	১৪	০	০	০	০	০	০	০	০	০	০
৪৩	উপপরিচালকের কার্যালয়, যুব উন্নয়ন অধিদপ্তর, নারায়নগঞ্জ	১৮	১	০	০	০	০	০	০	০	০	০
৪৪	উপপরিচালকের কার্যালয়, যুব উন্নয়ন অধিদপ্তর, নরসিংদী	২৮	০	০	০	০	০	০	০	০	০	০
৪৫	উপপরিচালকের কার্যালয়, যুব উন্নয়ন অধিদপ্তর, রাজবাড়ী	১৩	০	০	০	০	০	০	০	০	০	০
৪৬	উপপরিচালকের কার্যালয়, যুব উন্নয়ন অধিদপ্তর, নেত্রকোনা	১৩	০	১০	০	০	০	০	০	০	০	০
৪৭	উপপরিচালকের কার্যালয়, যুব উন্নয়ন অধিদপ্তর, বাগেরহাট	১২	০	০	০	০	০	০	০	০	০	০
৪৮	উপপরিচালকের কার্যালয়, যুব উন্নয়ন অধিদপ্তর, নড়াইল	১২	১৪	১	০	০	০	০	০	০	০	০
৪৯	উপপরিচালকের কার্যালয়, যুব উন্নয়ন অধিদপ্তর, কুষ্টিয়া	১৩	৪	০	০	০	০	০	০	০	০	০
৫০	উপপরিচালকের কার্যালয়, যুব উন্নয়ন অধিদপ্তর, মেহেরপুর	১১	০	০	০	০	০	০	০	০	০	০
৫১	উপপরিচালকের কার্যালয়, যুব উন্নয়ন অধিদপ্তর, চুয়াডাঙ্গা	১৩	০	০	০	০	০	০	০	০	০	০
৫২	উপপরিচালকের কার্যালয়, যুব উন্নয়ন অধিদপ্তর, হবিগঞ্জ	১৫	০	০	০	০	০	০	০	০	০	০
৫৩	উপপরিচালকের কার্যালয়, যুব উন্নয়ন অধিদপ্তর, বগুড়া	১৮	০	০	০	০	০	০	০	০	০	০
৫৪	উপপরিচালকের কার্যালয়, যুব উন্নয়ন অধিদপ্তর, চাঁপাইনবাবগঞ্জ	২৩	০	০	০	০	০	০	০	০	০	০
৫৫	উপপরিচালকের কার্যালয়, যুব উন্নয়ন অধিদপ্তর, সিরাজগঞ্জ	২৩	২	০	০	০	০	০	০	০	০	০
৫৬	উপপরিচালকের কার্যালয়, যুব উন্নয়ন অধিদপ্তর, গাইবান্ধা	১৪	০	০	০	০	০	০	০	০	০	০
৫৭	উপপরিচালকের কার্যালয়, যুব উন্নয়ন অধিদপ্তর, লালমনিরহাট	১৫	০	০	০	০	০	০	০	০	০	০
৫৮	উপপরিচালকের কার্যালয়, যুব উন্নয়ন অধিদপ্তর, নীলফামারী	১৬	০	০	০	০	০	০	০	০	০	০
৫৯	উপপরিচালকের কার্যালয়, যুব উন্নয়ন অধিদপ্তর, রংপুর	১৩	১৪	০	০	১	০	০	০	০	০	০
৬০	উপপরিচালকের কার্যালয়, যুব উন্নয়ন অধিদপ্তর, ঠাকুরগাঁও	১২	০	০	০	০	০	০	০	০	০	০

৬১	উপপরিচালকের কার্যালয়, যুব উন্নয়ন অধিদপ্তর, বান্দরবান	১২	১	০	০	০	০	০	০	০	০	০
৬২	উপপরিচালকের কার্যালয়, যুব উন্নয়ন অধিদপ্তর, শেরপুর	১৫	১০	০	০	১	০	০	০	০	০	০
৬৩	উপপরিচালকের কার্যালয়, যুব উন্নয়ন অধিদপ্তর, পঞ্চগড়	১২	০	০	০	০	০	০	০	০	০	০
৬৪	উপপরিচালকের কার্যালয়, যুব উন্নয়ন অধিদপ্তর, নওগাঁ	১২	০	০	০	০	০	০	০	০	০	০

শহর সমাজসেবা কার্যালয় সমূহের ই-নথি কার্যক্রম (০১-৩১ জুলাই, ২০২০)

ক্রম	অফিস	ডাক		নোট								পত্রজারি
		গ্রহণ	নিষ্পন্ন	স্ব-উদ্যোগে		ডাক থেকে		পত্রজারিতে নিষ্পন্ন				
				সৃজিত	নিষ্পন্ন	সৃজিত	নিষ্পন্ন	নিজ অফিস	অন্যান্য অফিস	ইমেইল ও অন্যান্য	মোট	
১	শহর সমাজসেবা কার্যালয়, কিশোরগঞ্জ	৯৩	১৪৭	৫৪	১১	১৩৭	৯৫	২০	১৮	৯	৪৭	৯১
২	শহর সমাজসেবা কার্যালয়, পাবনা	৩৬	৪৯	৯	৭	৪৬	৪৫	০	২৬	০	২৬	২৬
৩	শহর সমাজসেবা কার্যালয়, চাঁদপুর	৪৭	৬৪	১৯	৯	২৬	২১	৫	১৮	৩	২৬	৩৩
৪	শহর সমাজসেবা কার্যালয়-৪, ঢাকা	১১	১	৩০	২১	১	২	০	২৩	৩	২৬	২৮
৫	শহর সমাজসেবা কার্যালয়, জয়পুরহাট	১৭	২৫	১০	৮	২৪	৩০	০	১২	০	১২	১২
৬	শহর সমাজসেবা কার্যালয়-১, চট্টগ্রাম	১১	১৪	২৭	১২	১৪	৯	০	১৫	০	১৫	১৫
৭	শহর সমাজসেবা কার্যালয়-০২, খুলনা	২২	০	৫৪	২৭	০	০	০	২	৩০	৩২	৩২
৮	শহর সমাজসেবা কার্যালয়-০১, খুলনা	২০	৭	২৬	১৩	০	০	০	৮	১৩	২১	২১
৯	শহর সমাজসেবা কার্যালয়-৫, ঢাকা	১১	৪	৭	০	৩	১	০	৯	০	৯	৯
১০	শহর সমাজসেবা কার্যালয়, যশোর	৯	১	৬	২	১	৩	০	৭	০	৭	৮
১১	শহর সমাজসেবা কার্যালয়, রাজশাহী	২৬	৮	৪	৩	৭	৭	০	৪	০	৪	৪
১২	শহর সমাজসেবা কার্যালয়, নরসিংদী	২৩	৭	৪	০	৫	৩	০	৬	১	৭	৯
১৩	শহর সমাজসেবা কার্যালয়-৩, দেবপাহাড়, চট্টগ্রাম	১৪	৮	৬	০	১	০	০	৭	০	৭	৭
১৪	শহর সমাজসেবা কার্যালয়, সাতক্ষীরা	৬	২	৯	৪	১	২	০	৫	০	৫	৫
১৫	শহর সমাজসেবা কার্যালয়, দিনাজপুর	২৮	০	১০	৫	০	০	০	৪	২	৬	৬
১৬	শহর সমাজসেবা কার্যালয়, শেরপুর	২৯	৩	২	১	৩	২	০	৩	১	৪	৪
১৭	শহর সমাজসেবা কার্যালয়, নাটোর	১৮	১৪	০	০	৯	৯	০	০	০	০	০
১৮	শহর সমাজসেবা কার্যালয়, শরীয়তপুর	৪৪	৯	৩	২	০	১	০	৩	০	৩	৪
১৯	শহর সমাজসেবা কার্যালয় কুড়িগ্রাম	১৪	৬	০	০	৬	৬	০	১	০	১	১
২০	শহর সমাজসেবা কার্যালয়, রাজবাড়ী	১৮	০	৬	৩	০	০	০	৩	০	৩	৩
২১	শহর সমাজসেবা কার্যালয়-২, রমনা, ঢাকা।	১১	৬৪	১	০	২	০	০	৩	০	৩	৩
২২	শহর সমাজসেবা কার্যালয়, বান্দরবান সদর, বান্দরবান	২০	৭৯	১	২	১৭	০	০	২	০	২	৭
২৩	শহর সমাজসেবা কার্যালয়, কুমিল্লা	৭	০	২	২	০	০	০	২	০	২	২
২৪	শহর সমাজসেবা কার্যালয়, মানিকগঞ্জ	১০	৪	৩	০	২	০	০	২	০	২	২
২৫	শহর সমাজসেবা কার্যালয়, জামালপুর	৫৪	৩	১	৪	০	০	০	১	০	১	১
২৬	শহর সমাজসেবা কার্যালয়, কুষ্টিয়া	৮	৩	২	১	১	০	০	১	০	১	১
২৭	শহর সমাজসেবা কার্যালয়-১, ঢাকা	১২	০	১	০	০	০	০	১	০	১	১
২৮	শহর সমাজসেবা কার্যালয়-৩, ঢাকা	১১	৯	০	০	২	০	০	১	০	১	১
২৯	শহর সমাজসেবা কার্যালয়, গাইবান্ধা	৯	১	০	০	১	১	০	০	০	০	০
৩০	শহর সমাজসেবা কার্যালয়, নড়াইল	১১	৩০	০	০	৮	০	০	০	০	০	০
৩১	শহর সমাজসেবা কার্যালয়, লামা, বান্দরবান	১৫	০	০	০	০	০	০	০	০	০	০
৩২	শহর সমাজসেবা কার্যালয়, নওগাঁ সদর, নওগাঁ	৪৪	০	০	০	০	০	০	০	০	০	০

৩৩	শহর সমাজসেবা কার্যালয়, পঞ্চগড়	৩০	০	০	০	০	০	০	০	০	০	০
৩৪	শহর সমাজসেবা কার্যালয়, পিরোজপুর	১১	৯	০	০	০	০	০	০	০	০	০
৩৫	শহর সমাজসেবা কার্যালয়, লালমনিরহাট	১৩	০	০	০	০	০	০	০	০	০	০
৩৬	শহর সমাজসেবা কার্যালয়, বরগুনা	২	০	০	০	০	০	০	০	০	০	০
৩৭	শহর সমাজসেবা কার্যালয়-৩, খালিশপুর,খুলনা	১৮	৩	১	০	০	০	০	০	০	০	০
৩৮	শহর সমাজসেবা কার্যালয়, ফেনী	৬	০	০	০	০	০	০	০	০	০	০
৩৯	শহর সমাজসেবা কার্যালয়, ভোলা	৬	০	০	০	০	০	০	০	০	০	০
৪০	শহর সমাজসেবা কার্যালয়, রংপুর	১৭	০	০	০	০	০	০	০	০	০	০
৪১	শহর সমাজ সেবা কার্যালয়, বাগেরহাট	৬	০	০	০	০	০	০	০	০	০	০
৪২	শহর সমাজ সেবা কার্যালয়, চুয়াডাঙ্গা	১৩	২৪	০	০	২	০	০	০	০	০	০
৪৩	শহর সমাজসেবা কার্যালয়, সুনামগঞ্জ	১৭	০	০	০	০	০	০	০	০	০	০
৪৪	শহর সমাজসেবা কার্যালয়, ঝালকাঠি	৫	০	০	০	০	০	০	০	০	০	০
৪৫	শহর সমাজসেবা কার্যালয়, নীলফামারী	১৪	০	০	০	০	০	০	০	০	০	০
৪৬	শহর সমাজসেবা কার্যালয়, ব্রাহ্মণবাড়িয়া	৪৭	১৬৪	০	০	১০	০	০	০	০	০	০
৪৭	শহর সমাজসেবা কার্যালয়, গাজীপুর	২০	০	০	০	০	০	০	০	০	০	০
৪৮	শহর সমাজসেবা কার্যালয়, ঝিনাইদহ	১২	০	০	০	০	০	০	০	০	০	০
৪৯	শহর সমাজসেবা কার্যালয়, রাঙ্গামাটি-১	৬	০	০	০	০	০	০	০	০	০	০
৫০	শহর সমাজসেবা কার্যালয়, গাজিপুর-২	২০	০	০	০	০	০	০	০	০	০	০
৫১	শহর সমাজসেবা কার্যালয়, বরিশাল	৯	০	০	০	০	০	০	০	০	০	০
৫২	শহর সমাজসেবা কার্যালয়, নোয়াখালী	২৬	০	০	০	০	০	০	০	০	০	০
৫৩	শহর সমাজসেবা কার্যালয় -২, চট্টগ্রাম	১৫	০	০	০	০	০	০	০	০	০	০
৫৪	শহর সমাজসেবা কার্যালয়, হবিগঞ্জ	৫	০	০	০	০	০	০	০	০	০	০
৫৫	শহর সমাজসেবা কার্যালয়, টাঙ্গাইল	৬	০	০	০	০	০	০	০	০	০	০
৫৬	শহর সমাজসেবা কার্যালয়, ময়মনসিংহ	৯	০	০	০	০	০	০	০	০	০	০
৫৭	শহর সমাজসেবা কার্যালয়, গোপালগঞ্জ	৯	০	০	০	০	০	০	০	০	০	০
৫৮	শহর সমাজসেবা কার্যালয়, মাগুরা	৯	০	০	০	০	০	০	০	০	০	০
৫৯	শহর সমাজসেবা কার্যালয়, ঠাকুরগাঁও	১২	০	০	০	০	০	০	০	০	০	০
৬০	শহর সমাজসেবা কার্যালয়, ফরিদপুর	২০	০	০	০	০	০	০	০	০	০	০
৬১	শহর সমাজসেবা কার্যালয়, কক্সবাজার	৫	০	০	০	০	০	০	০	০	০	০
৬২	শহর সমাজসেবা কার্যালয়, খাগড়াছড়ি	৮	০	০	০	০	০	০	০	০	০	০
৬৩	শহর সমাজসেবা কার্যালয়-২, রাঙ্গামাটি	১	০	০	০	০	০	০	০	০	০	০
৬৪	শহর সমাজসেবা কার্যালয়, মাদারীপুর	৫	০	০	০	০	০	০	০	০	০	০
৬৫	শহর সমাজসেবা কার্যালয়, বগুড়া	৬	০	০	০	০	০	০	০	০	০	০
৬৬	শহর সমাজসেবা কার্যালয়, সিরাজগঞ্জ	১৫	০	০	০	০	০	০	০	০	০	০
৬৭	শহর সমাজসেবা কার্যালয়-৭, ঢাকা	১১	০	০	০	০	০	০	০	০	০	০
৬৮	শহর সমাজসেবা কার্যালয়, সিলেট	২০	০	০	০	০	০	০	০	০	০	০
৬৯	শহর সমাজসেবা কার্যালয়, মুন্সিগঞ্জ	১৫	০	০	০	০	০	০	০	০	০	০
৭০	শহর সমাজসেবা কার্যালয়-৬, ঢাকা	১১	০	০	০	০	০	০	০	০	০	০
৭১	শহর সমাজসেবা কার্যালয়-৮, ঢাকা	০	০	০	০	০	০	০	০	০	০	০
৭২	শহর সমাজসেবা কার্যালয়, চাঁপাইনবাবগঞ্জ	১	০	০	০	০	০	০	০	০	০	০
৭৩	শহর সমাজসেবা কার্যালয়, নেত্রকোণা	০	০	০	০	০	০	০	০	০	০	০

৭৪	শহর সমাজসেবা কার্যালয়, মেহেরপুর	১৫	০	০	০	০	০	০	০	০	০	০
৭৫	শহর সমাজসেবা কার্যালয়, পটুয়াখালী	০	০	০	০	০	০	০	০	০	০	০
৭৬	শহর সমাজসেবা কার্যালয়, নারায়ণগঞ্জ	২	৮	০	০	১	০	০	০	০	০	০
৭৭	শহর সমাজসেবা কার্যালয়, মৌলভীবাজার	৬	০	০	০	০	০	০	০	০	০	০
৭৮	শহর সমাজসেবা কার্যালয়, লক্ষীপুর	১	০	০	০	০	০	০	০	০	০	০

জেলা পরিষদ এর ই-নথি কার্যক্রমের বিস্তারিত রিপোর্ট (০১-৩১ জুলাই, ২০২০)

ক্রম	অফিস	ডাক		নোট								পত্রজারি
		গ্রহণ	নিষ্পন্ন	স্ব-উদ্যোগে		ডাক থেকে		পত্রজারিতে নিষ্পন্ন				
				সৃজিত	নিষ্পন্ন	সৃজিত	নিষ্পন্ন	নিজ অফিস	অন্যান্য অফিস	ইমেইল ও অন্যান্য	মোট	
১	জেলা পরিষদ, পঞ্চগড়	৩৫	২৯	০	১	২৯	৬৮	০	০	০	০	০
২	জেলা পরিষদ, মুন্সীগঞ্জ	২১	২৬	৫	২	১৮	২৫	০	২	০	২	২
৩	জেলা পরিষদ, নওগাঁ	১১	১১	৫	৪	১১	১০	০	৮	০	৮	৮
৪	জেলা পরিষদ, সুনামগঞ্জ	১৪	১২	২	২	৩	২৪	০	২	০	২	২
৫	জেলা পরিষদ, কিশোরগঞ্জ	২১	১২	১৬	২	৮	১১	০	১	১৩	১৪	১৪
৬	জেলা পরিষদ, সিলেট	১৯	১৭	৬	৩	৬	৬	০	২	০	২	২
৭	জেলা পরিষদ, নাটোর	২৬	৬৪	১১	১	৯	৪	০	০	৫	৫	৫
৮	জেলা পরিষদ, ময়মনসিংহ	৯	৮	২	৪	১	০	০	০	১	১	১
৯	জেলা পরিষদ, হবিগঞ্জ	৪	১	০	০	১	১	০	০	০	০	০
১০	বান্দরবান পার্বত্য জেলা পরিষদ	১৯	০	০	০	০	০	০	০	০	০	০
১১	খাগড়াছড়ি পার্বত্য জেলা পরিষদ	১০	৭	০	০	০	০	০	০	০	০	০
১২	রাঙ্গামাটি পার্বত্য জেলা পরিষদ	১২	৮	০	০	০	০	০	০	০	০	০
১৩	জেলা পরিষদ, নড়াইল	০	০	০	০	০	০	০	০	০	০	০
১৪	জেলা পরিষদ, কক্সবাজার	০	০	০	০	০	০	০	০	০	০	০
১৫	জেলা পরিষদ, নেত্রকোণা	৪	০	০	০	০	০	০	০	০	০	০
১৬	জেলা পরিষদ, শেরপুর	২	০	০	০	০	০	০	০	০	০	০
১৭	জেলা পরিষদ, শরীয়তপুর	২	০	০	০	০	০	০	০	০	০	০
১৮	জেলা পরিষদ, জয়পুরহাট	০	০	০	০	০	০	০	০	০	০	০
১৯	জেলা পরিষদ, চাঁপাইনবাবগঞ্জ	৯	০	০	০	০	০	০	০	০	০	০
২০	জেলা পরিষদ, ব্রাহ্মণবাড়িয়া।	০	০	০	০	০	০	০	০	০	০	০
২১	জেলা পরিষদ, সাতক্ষীরা	০	০	০	০	০	০	০	০	০	০	০
২২	জেলা পরিষদ, পাবনা	১	০	০	০	০	০	০	০	০	০	০
২৩	জেলা পরিষদ, মেহেরপুর	০	০	০	০	০	০	০	০	০	০	০
২৪	জেলা পরিষদ, গাইবান্ধা	২	০	০	০	০	০	০	০	০	০	০
২৫	জেলা পরিষদ, ঝালকাঠি	০	০	০	০	০	০	০	০	০	০	০
২৬	জেলা পরিষদ, জামালপুর	৩	০	০	০	০	০	০	০	০	০	০
২৭	জেলা পরিষদ, পিরোজপুর	২	০	০	০	০	০	০	০	০	০	০
২৮	জেলা পরিষদ, খুলনা	১	০	০	০	০	০	০	০	০	০	০
২৯	জেলা পরিষদ, লালমনিরহাট	২	০	০	০	০	০	০	০	০	০	০
৩০	জেলা পরিষদ, বাগেরহাট	১	০	০	০	০	০	০	০	০	০	০
৩১	জেলা পরিষদ, সিরাজগঞ্জ	০	০	০	০	০	০	০	০	০	০	০
৩২	জেলা পরিষদ, বরগুনা	২	০	০	০	০	০	০	০	০	০	০
৩৩	জেলা পরিষদ, ফেনী	০	০	০	০	০	০	০	০	০	০	০
৩৪	জেলা পরিষদ, ঝংপুর	০	০	০	০	০	০	০	০	০	০	০
৩৫	জেলা পরিষদ, ভোলা	০	০	০	০	০	০	০	০	০	০	০

৩৬	জেলা পরিষদ, চুয়াডাঙ্গা	০	০	০	০	০	০	০	০	০	০	০
৩৭	জেলা পরিষদ, টাঙ্গাইল	২	০	০	০	০	০	০	০	০	০	০
৩৮	জেলা পরিষদ, নারায়ণগঞ্জ	০	০	০	০	০	০	০	০	০	০	০
৩৯	জেলা পরিষদ, কুষ্টিয়া	০	০	০	০	০	০	০	০	০	০	০
৪০	জেলা পরিষদ, পটুয়াখালী	০	০	০	০	০	০	০	০	০	০	০
৪১	জেলা পরিষদ, মাগুরা	০	০	০	০	০	০	০	০	০	০	০
৪২	জেলা পরিষদ, গোপালগঞ্জ	৪	০	০	০	০	০	০	০	০	০	০
৪৩	জেলা পরিষদ, গাজীপুর	৮	০	০	০	০	০	০	০	০	০	০
৪৪	জেলা পরিষদ, বগুড়া	০	০	০	০	০	০	০	০	০	০	০
৪৫	জেলা পরিষদ, মাদারীপুর	০	০	০	০	০	০	০	০	০	০	০
৪৬	জেলা পরিষদ, বরিশাল	০	০	০	০	০	০	০	০	০	০	০
৪৭	জেলা পরিষদ, নোয়াখালী	৭	৯	০	০	০	০	০	০	০	০	০
৪৮	জেলা পরিষদ, রাজবাড়ী	০	০	০	০	০	০	০	০	০	০	০
৪৯	জেলা পরিষদ, কুড়িগ্রাম	৮	০	০	০	০	০	০	০	০	০	০
৫০	জেলা পরিষদ, নীলফামারী	০	০	০	০	০	০	০	০	০	০	০
৫১	জেলা পরিষদ, মৌলভীবাজার	০	০	০	০	০	০	০	০	০	০	০
৫২	জেলা পরিষদ, ফরিদপুর	৪৬	০	০	০	০	০	০	০	০	০	০
৫৩	জেলা পরিষদ, ঠাকুরগাঁও	১	০	০	০	০	০	০	০	০	০	০
৫৪	জেলা পরিষদ, দিনাজপুর	১	০	০	০	০	০	০	০	০	০	০
৫৫	জেলা পরিষদ, রাজশাহী	০	০	০	০	০	০	০	০	০	০	০
৫৬	জেলা পরিষদ, ঢাকা	২	০	০	০	০	০	০	০	০	০	০
৫৭	জেলা পরিষদ, নরসিংদী	১২	০	০	০	০	০	০	০	০	০	০
৫৮	জেলা পরিষদ, ঝিনাইদহ	০	০	০	০	০	০	০	০	০	০	০
৫৯	জেলা পরিষদ, যশোর	১	০	০	০	০	০	০	০	০	০	০
৬০	জেলা পরিষদ, লক্ষ্মীপুর	৩	০	০	০	০	০	০	০	০	০	০
৬১	জেলা পরিষদ, কুমিল্লা	০	০	০	০	০	০	০	০	০	০	০
৬২	জেলা পরিষদ, মানিকগঞ্জ	৩	০	০	০	০	০	০	০	০	০	০
৬৩	জেলা পরিষদ, চট্টগ্রাম	০	০	০	০	০	০	০	০	০	০	০

জেলা সমবায় অফিস এর ই-নথি কার্যক্রমের বিস্তারিত রিপোর্ট (০১-৩১ জুলাই, ২০২০)

ক্রম	অফিস	ডাক		নোট								পত্রজারি
		গ্রহণ	নিষ্পন্ন	স্ব-উদ্যোগে		ডাক থেকে		পত্রজারিতে নিষ্পন্ন				
				সৃজিত	নিষ্পন্ন	সৃজিত	নিষ্পন্ন	নিজ অফিস	অন্যান্য অফিস	ইমেইল ও অন্যান্য	মোট	
১	জেলা সমবায় অফিস, কুষ্টিয়া	১৫৬	১৫৬	৪৫৪	৩৭৭	১৩০	১২৫	১৪	৩৬৭	১৮	৩৯৯	৪২৮
২	জেলা সমবায় অফিস, পাবনা	৪৯৩	৪৭২	১৫৮	১৩৪	৩৫১	৩৩০	৪	১৪৯	৩	১৫৬	১৫৬
৩	জেলা সমবায় অফিস, রাজশাহী	২৩৮	২৮৫	১৬৬	১১৬	২৪৫	২৪৩	২	১২৮	১৪	১৪৪	১৪৪
৪	জেলা সমবায় কার্যালয়, ঝিনাইদহ	৫৪২	৫২৩	২১০	৮৭	১৯১	২২৯	২	১১৪	৯	১২৫	১২৯
৫	জেলা সমবায় অফিস, লালমনিরহাট	২০২	১৮৬	১৪৪	৭০	১১৩	১২৭	১৮	৮৮	৫	১১১	১১৫
৬	জেলা সমবায় কার্যালয়, বগুড়া	২৭৪	২৭১	১০২	৪৪	১৮৬	১৮১	১	৬৮	১৮	৮৭	৮৯
৭	জেলা সমবায় অফিস, মেহেরপুর	১৯০	১৮৯	৭৩	৩৬	১৫৯	১৬০	৪	৭৯	৪	৮৭	৮৮
৮	জেলা সমবায় অফিস, চাঁপাইনবাবগঞ্জ	১২৪	১১৮	১১৪	৬৫	৮৫	৮৬	১০	৯৭	২০	১২৭	১৩২
৯	জেলা সমবায় অফিস, নওগাঁ	১৭৪	২৮০	১০৫	৭৩	১৬৩	১৫৫	২	৭২	২	৭৬	৭৭
১০	জেলা সমবায় অফিস, সিরাজগঞ্জ	১৪২	১০৯	১০৬	৫৮	৮৬	৭৮	১	৮৪	৪	৮৯	৯৩
১১	জেলা সমবায় অফিস, খুলনা	১৫৩	১৮৩	৫১	৪১	১৪৩	১৩৯	৩	৫৭	০	৬০	৬২
১২	জেলা সমবায় অফিস, নোয়াখালী	২৩৭	২৪০	৬৯	৩২	১৩৯	১৪২	৫	৫৫	৩	৬৩	৭০
১৩	জেলা সমবায় অফিস, নাটোর	১৩২	১৪১	৮৪	১৪	৯২	৮৫	৩	৮৪	১	৮৮	৯৬
১৪	জেলা সমবায় অফিস, ঢাকা	২৬৮	২২৮	৩৬	৩	২১২	২৩১	১	৫	৭	১৩	১৩
১৫	জেলা সমবায় অফিস, রংপুর	১২৬	১৫৫	৮০	৩৮	৫১	৫১	১	৬৭	১৫	৮৩	৮৩
১৬	জেলা সমবায় অফিস, গোপালগঞ্জ	৪	০	৮৯	৬৩	০	২	০	৭৪	০	৭৪	৭৪
১৭	জেলা সমবায় কার্যালয়, যশোর।	১১৬	৯০	৫১	২৪	৬২	৫৪	০	৫৪	৩	৫৭	৫৮
১৮	জেলা সমবায় কার্যালয়, চুয়াডাঙ্গা	৭৪	৬৩	৫০	৩৯	৫৪	৫১	৪	৪৯	০	৫৩	৬২
১৯	জেলা সমবায় অফিস, জয়পুরহাট	৫০	৫৩	৮১	৪৪	১৭	১৪	০	৫২	৩	৫৫	৫৮
২০	জেলা সমবায় অফিস, সাতক্ষীরা	৫৫	৯৩	১৬	১১	৮০	৮৩	০	১৪	২	১৬	১৭
২১	জেলা সমবায় অফিস, নীলফামারী	৬২	১০১	১৯	৭	৪৬	৪৪	০	২৫	১৮	৪৩	৪৩
২২	জেলা সমবায় অফিস, কুড়িগ্রাম	৫১	১০০	২৬	১৬	৩৪	৩২	৫	৩২	৩	৪০	৪০
২৩	জেলা সমবায় অফিস, ঠাকুরগাঁও	৩৮	৫০	৬	২	৩৯	৪২	০	২৮	০	২৮	২৮
২৪	জেলা সমবায় কার্যালয়, বাগেরহাট	৪৪	৩৫	৪১	১৬	২৩	২৩	০	৩০	০	৩০	৩০
২৫	জেলা সমবায় অফিস, গাইবান্ধা	৩৯	৮৪	৩৬	৪	৫৯	৪০	১	১৬	১৫	৩২	৩৫
২৬	জেলা সমবায় অফিস, সুনামগঞ্জ	২৩	৫৩	২৭	০	২১	১৩	০	২৬	১০	৩৬	৩৬
২৭	জেলা সমবায় অফিস, ময়মনসিংহ	৪৭	৭০	২১	৮	২৯	২৩	৩	২০	৪	২৭	২৯
২৮	জেলা সমবায় কার্যালয়, নড়াইল	৬৮	৫৪	১৬	১	২৬	২	৪	২৭	০	৩১	৩৫
২৯	জেলা সমবায় অফিস, কুমিল্লা	৪৮	৪৯	১৭	১	৪০	৩০	০	৪	১১	১৫	১৬
৩০	জেলা সমবায় অফিস, মাগুরা	৬৭	৬৫	৩১	১৩	৪২	১৫	১	৮	৯	১৮	২০
৩১	জেলা সমবায় অফিস, দিনাজপুর	৪১	৮৩	৮	৬	১৫	৯	০	১৪	১	১৫	১৭
৩২	জেলা সমবায় অফিস, জামালপুর	৩০	১৪	১৪	৬	১৩	১১	০	১০	৬	১৬	১৬
৩৩	জেলা সমবায় অফিস, পঞ্চগড়	৫৪	১৫৩	১৬	২	৩৮	১৯	৩	৬	০	৯	১০
৩৪	জেলা সমবায় অফিস, ফরিদপুর	২	১১	২৮	৭	০	০	০	৮	১৭	২৫	২৭
৩৫	জেলা সমবায় অফিস, নরসিংদী	১৫	৬৫	১৯	৬	৮	৬	১	৮	২	১১	১১

৩৬	জেলা সমবায় অফিস, নারায়ণগঞ্জ	১৩	১	১৪	৮	০	২	০	৮	১	৯	৯
৩৭	জেলা সমবায় অফিস, শরীয়তপুর	৪	৯	৯	৭	৩	৩	০	৮	০	৮	৮
৩৮	জেলা সমবায় কার্যালয়, কক্সবাজার	২৬	৭	২০	৭	৩	৪	২	৬	৩	১১	১১
৩৯	জেলা সমবায় অফিস, মানিকগঞ্জ	৬	২০	৯	৬	০	০	০	২	৪	৬	৭
৪০	জেলা সমবায় অফিস, মুন্সিগঞ্জ	৪	৩	১	০	০	০	০	২	০	২	২
৪১	জেলা সমবায় অফিস, মাদারীপুর	২	০	১	০	০	০	০	১	০	১	১
৪২	জেলা সমবায় কার্যালয়, লক্ষ্মীপুর।	২৪	৮	২	০	৪	০	০	১	০	১	১
৪৩	জেলা সমবায় অফিস, হবিগঞ্জ	৩	২	০	০	২	২	০	০	০	০	০
৪৪	জেলা সমবায় অফিস, ঝালকাঠি	০	০	২	০	০	০	০	০	২	২	২
৪৫	জেলা সমবায় অফিস, শেরপুর	১৬	২৩	০	০	৯	১	০	০	০	০	০
৪৬	জেলা সমবায় অফিস, বরিশাল	১	০	০	০	০	০	০	০	০	০	০
৪৭	জেলা সমবায় অফিস, সিলেট	৩	০	০	০	০	০	০	০	০	০	০
৪৮	জেলা সমবায় অফিস, চট্টগ্রাম	০	০	০	০	০	০	০	০	০	০	০
৪৯	জেলা সমবায় অফিস, পিরোজপুর	১	০	০	০	০	০	০	০	০	০	০
৫০	জেলা সমবায় অফিস, বরগুনা	৬	০	০	০	০	০	০	০	০	০	০
৫১	জেলা সমবায় অফিস, ব্রাহ্মণবাড়িয়া	২	০	০	০	০	০	০	০	০	০	০
৫২	জেলা সমবায় অফিস, বান্দরবান	১	০	০	০	০	০	০	০	০	০	০
৫৩	জেলা সমবায় অফিস, রাজবাড়ী	২	০	০	০	০	০	০	০	০	০	০
৫৪	জেলা সমবায় অফিস, ফেনী	০	০	০	০	০	০	০	০	০	০	০
৫৫	জেলা সমবায় অফিস, ভোলা	০	০	০	০	০	০	০	০	০	০	০
৫৬	জেলা সমবায় অফিস, গাজীপুর	১২	৫	১	০	০	০	০	০	০	০	০
৫৭	জেলা সমবায় অফিস,নেত্রকোনা	১৯	০	০	০	০	০	০	০	০	০	০
৫৮	জেলা সমবায় অফিস, টাঙ্গাইল	৬	০	০	০	০	০	০	০	০	০	০
৫৯	জেলা সমবায় অফিস, কিশোরগঞ্জ	২	০	১	০	০	০	০	০	০	০	১
৬০	জেলা সমবায় কার্যালয়, মৌলভীবাজার	১	০	০	০	০	০	০	০	০	০	০
৬১	জেলা সমবায় অফিস, চাঁদপুর	২	০	০	০	০	০	০	০	০	০	০
৬২	জেলা সমবায় অফিস, পটুয়াখালী	০	০	০	০	০	০	০	০	০	০	০
৬৩	জেলা সমবায় অফিস, খাগড়াছড়ি	১	০	০	০	০	০	০	০	০	০	০
৬৪	জেলা সমবায় অফিস, রাঙ্গামাটি	২	০	০	০	০	০	০	০	০	০	০

কৃষি বিপণন কর্মকর্তার কার্যালয়, কৃষি বিপণন অধিদপ্তর এর ই-নথি কার্যক্রমের বিস্তারিত রিপোর্ট (০১-৩১ জুলাই, ২০২০)

ক্রম	অফিস	ডাক		নোট								পত্রজারি
		গ্রহণ	নিষ্পন্ন	স্ব-উদ্যোগে		ডাক থেকে		পত্রজারিতে নিষ্পন্ন				
				সৃজিত	নিষ্পন্ন	সৃজিত	নিষ্পন্ন	নিজ অফিস	অন্যান্য অফিস	ইমেইল ও অন্যান্য	মোট	
১	কৃষি বিপণন কর্মকর্তার কার্যালয়, কৃষি বিপণন অধিদপ্তর, সাতক্ষীরা	১৪	১১	১০২	৮৩	১	৭	০	১০৩	০	১০৩	১০৪
২	কৃষি বিপণন কর্মকর্তার কার্যালয়, কৃষি বিপণন অধিদপ্তর, সিরাজগঞ্জ	১৬	০	৮৫	৭৮	০	০	০	৮০	০	৮০	৮০
৩	সিনিয়র কৃষি বিপণন কর্মকর্তার কার্যালয়, কৃষি বিপণন অধিদপ্তর, খুলনা	১৩	৪৫	১১২	৭৪	৭	২	০	৭৯	০	৭৯	৭৯
৪	সিনিয়র কৃষি বিপণন কর্মকর্তার কার্যালয়, কৃষি বিপণন অধিদপ্তর, সিলেট	১০	১২	৯৮	৫৬	৫	১০	০	৬০	৯	৬৯	৭৯
৫	সিনিয়র কৃষি বিপণন কর্মকর্তার কার্যালয়, কৃষি বিপণন অধিদপ্তর, বান্দরবান	৭	৭	৫৬	৫৬	০	০	০	৫৬	০	৫৬	৫৬
৬	কৃষি বিপণন কর্মকর্তার কার্যালয়, কৃষি বিপণন অধিদপ্তর, হবিগঞ্জ	১০	৫	৬২	৫০	২	০	০	৫৫	০	৫৫	৫৬
৭	কৃষি বিপণন কর্মকর্তার কার্যালয়, কৃষি বিপণন অধিদপ্তর, ফেনী	৬	০	৫৬	৫৫	০	০	০	৫৩	০	৫৩	৫৪
৮	কৃষি বিপণন কর্মকর্তার কার্যালয়, কৃষি বিপণন অধিদপ্তর, চাঁপাইনবাবগঞ্জ	৩৬	৩৫	৫০	৫০	০	০	০	৫০	০	৫০	৫০
৯	সিনিয়র কৃষি বিপণন কর্মকর্তার কার্যালয়, কৃষি বিপণন অধিদপ্তর, বগুড়া	২৫	১৩	৫১	৫০	১	০	০	৪৯	০	৪৯	৪৯
১০	সিনিয়র কৃষি বিপণন কর্মকর্তার কার্যালয়, কৃষি বিপণন অধিদপ্তর, দিনাজপুর	১২	৯	৪৩	২৭	১	১৭	০	৩৮	০	৩৮	৫৮
১১	কৃষি বিপণন কর্মকর্তার কার্যালয়, কৃষি বিপণন অধিদপ্তর, সুনামগঞ্জ	১৫	১০	৪০	৩৭	০	০	০	৩৯	০	৩৯	৪৩
১২	কৃষি বিপণন কর্মকর্তার কার্যালয়, কৃষি বিপণন অধিদপ্তর, লালমনিরহাট	১৮	১৩	৫২	৩৩	৫	৪	০	৩৬	০	৩৬	৩৮
১৩	সিনিয়র কৃষি বিপণন কর্মকর্তার কার্যালয়, কৃষি বিপণন অধিদপ্তর, চট্টগ্রাম	৮	৫	৩০	২৯	১	০	০	২৯	০	২৯	২৯
১৪	কৃষি বিপণন কর্মকর্তার কার্যালয়, কৃষি বিপণন অধিদপ্তর, নারায়ণগঞ্জ	৬	৪	৩০	২১	০	০	০	৩০	০	৩০	৩০

১৫	কৃষি বিপণন কর্মকর্তার কার্যালয়, কৃষি বিপণন অধিদপ্তর, ঝালকাঠি	৫	৫	২৭	২৪	৪	৪	০	২৪	০	২৪	২৫
১৬	কৃষি বিপণন কর্মকর্তার কার্যালয়, কৃষি বিপণন অধিদপ্তর, কক্সবাজার	৮	১৪	২৬	২৭	০	০	০	২৫	০	২৫	২৫
১৭	কৃষি বিপণন কর্মকর্তার কার্যালয় কৃষি বিপণন অধিদপ্তর, মৌলভীবাজার	৫	১	২৭	২৩	০	১	০	২৫	০	২৫	৩৪
১৮	সিনিয়র কৃষি বিপণন কর্মকর্তার কার্যালয়, কৃষি বিপণন অধিদপ্তর, ঢাকা	৮	০	৩৭	২৫	০	০	০	২৫	০	২৫	২৬
১৯	সিনিয়র কৃষি বিপণন কর্মকর্তার কার্যালয়, কৃষি বিপণন অধিদপ্তর, রাজশাহী	২৩	১৬	২৫	২৪	০	০	০	২৫	০	২৫	২৯
২০	কৃষি বিপণন কর্মকর্তার কার্যালয়, কৃষি বিপণন অধিদপ্তর, ব্রাহ্মণবাড়িয়া	৬	৬	২৪	২৩	০	১	০	২৪	০	২৪	২৫
২১	কৃষি বিপণন কর্মকর্তার কার্যালয়, কৃষি বিপণন অধিদপ্তর, মেহেরপুর	৮	৩৩	২২	২১	০	০	০	২২	০	২২	২৩
২২	কৃষি বিপণন কর্মকর্তার কার্যালয়, কৃষি বিপণন অধিদপ্তর, কুড়িগ্রাম	১৮	১৭	২৮	২৫	১	০	০	২১	০	২১	২৫
২৩	কৃষি বিপণন কর্মকর্তার কার্যালয়, কৃষি বিপণন অধিদপ্তর, গোপালগঞ্জ	৮	০	২৪	২১	০	০	০	২০	০	২০	২০
২৪	সিনিয়র কৃষি বিপণন কর্মকর্তার কার্যালয়, কৃষি বিপণন অধিদপ্তর, জয়পুরহাট	১৬	৫৯	২১	১৪	১	৭	২	১৬	০	১৮	১৮
২৫	কৃষি বিপণন কর্মকর্তার কার্যালয়, কৃষি বিপণন অধিদপ্তর, নাটোর	১৪	১২	১৭	১৭	১	১	০	১৮	০	১৮	১৮
২৬	সিনিয়র কৃষি বিপণন কর্মকর্তার কার্যালয়, কৃষি বিপণন অধিদপ্তর, যশোর	১৪	০	১৮	১৮	০	০	০	১৭	০	১৭	১৭
২৭	সিনিয়র কৃষি বিপণন কর্মকর্তার কার্যালয়, কৃষি বিপণন অধিদপ্তর, রাঙ্গামাটি	৭	৮	২৬	১৮	০	০	০	১৭	০	১৭	১৮
২৮	কৃষি বিপণন কর্মকর্তার কার্যালয়, কৃষি বিপণন অধিদপ্তর, নোয়াখালী	১০	৫	১৭	১৬	০	০	০	১৭	০	১৭	১৮
২৯	কৃষি বিপণন কর্মকর্তার কার্যালয়, কৃষি বিপণন অধিদপ্তর, নরসিংদী	১৯	০	১৮	১৮	০	০	০	১৬	০	১৬	১৬
৩০	কৃষি বিপণন কর্মকর্তার কার্যালয়, কৃষি বিপণন অধিদপ্তর, মুন্সিগঞ্জ	৬	১৫	১৪	১৫	১	১	০	১৫	০	১৫	১৫
৩১	কৃষি বিপণন কর্মকর্তার কার্যালয়, কৃষি বিপণন অধিদপ্তর, গাজীপুর	৬	৬	১৮	০	২	১	০	১৮	০	১৮	২০
৩২	কৃষি বিপণন কর্মকর্তার কার্যালয়, কৃষি বিপণন অধিদপ্তর, বাগেরহাট	১২	১৫	১৫	১৫	০	০	০	১৫	০	১৫	১৫

৩৩	কৃষি বিপণন কর্মকর্তার কার্যালয়, কৃষি বিপণন অধিদপ্তর, মাগুরা	১০	৫	১৪	১৩	০	০	০	১৪	০	১৪	১৪
৩৪	কৃষি বিপণন কর্মকর্তার কার্যালয়, কৃষি বিপণন অধিদপ্তর, শরীয়তপুর	৫	০	১৪	১৩	০	০	০	১৩	০	১৩	১৩
৩৫	সিনিয়র কৃষি বিপণন কর্মকর্তার কার্যালয়, কৃষি বিপণন অধিদপ্তর, কিশোরগঞ্জ	৯	২	১৭	১৪	০	০	০	১২	০	১২	১২
৩৬	সিনিয়র কৃষি বিপণন কর্মকর্তার কার্যালয়, কৃষি বিপণন অধিদপ্তর, ফরিদপুর	৮	০	১২	১২	০	০	০	১২	০	১২	২৫
৩৭	কৃষি বিপণন কর্মকর্তার কার্যালয়, কৃষি বিপণন অধিদপ্তর, চাঁদপুর	৬	০	১২	১২	০	২	০	১১	০	১১	১১
৩৮	সিনিয়র কৃষি বিপণন কর্মকর্তার কার্যালয়, কৃষি বিপণন অধিদপ্তর, কুমিল্লা	৮	০	১৫	১১	০	০	০	১২	০	১২	১৪
৩৯	সিনিয়র কৃষি বিপণন কর্মকর্তার কার্যালয়, কৃষি বিপণন অধিদপ্তর, ময়মনসিংহ	৬	০	১০	৯	০	০	০	৯	০	৯	৯
৪০	জেলা মার্কেটিং অফিস,শেরপুর	৫	১	১১	৯	০	০	০	৯	০	৯	৯
৪১	কৃষি বিপণন কর্মকর্তার কার্যালয়, কৃষি বিপণন অধিদপ্তর, নড়াইল	৯	১৭	৮	৬	৩	০	০	৮	০	৮	১৬
৪২	কৃষি বিপণন কর্মকর্তার কার্যালয়, কৃষি বিপণন অধিদপ্তর, পঞ্চগড়	১৩	৭	৭	৫	২	০	০	৮	০	৮	৮
৪৩	কৃষি বিপণন কর্মকর্তার কার্যালয়, কৃষি বিপণন অধিদপ্তর, গাইবান্ধা	১৩	৫	৯	৭	১	১	০	৭	০	৭	৯
৪৪	কৃষি বিপণন কর্মকর্তার কার্যালয়, কৃষি বিপণন অধিদপ্তর, ঠাকুরগাঁও	১২	১১	৭	৭	০	০	০	৭	০	৭	৭
৪৫	সিনিয়র কৃষি বিপণন কর্মকর্তার কার্যালয়, কৃষি বিপণন অধিদপ্তর, জামালপুর	৮	৭	৮	০	০	০	০	৮	০	৮	৮
৪৬	সিনিয়র কৃষি বিপণন কর্মকর্তার কার্যালয়, কৃষি বিপণন অধিদপ্তর, কুষ্টিয়া	১২	৩৯	৯	০	২	০	০	৮	০	৮	৮
৪৭	কৃষি বিপণন কর্মকর্তার কার্যালয়, কৃষি বিপণন অধিদপ্তর, ভোলা	৫	১	৯	৫	০	২	০	৫	০	৫	৭
৪৮	সিনিয়র কৃষি বিপণন কর্মকর্তার কার্যালয়, কৃষি বিপণন অধিদপ্তর, বরিশাল	৫	০	৯	৪	০	০	০	৬	০	৬	৭
৪৯	কৃষি বিপণন কর্মকর্তার কার্যালয়, কৃষি বিপণন অধিদপ্তর, মাদারীপুর	৫	১৮	৭	৬	১	১	০	৫	০	৫	৫
৫০	কৃষি বিপণন কর্মকর্তার কার্যালয়, কৃষি বিপণন অধিদপ্তর, চুয়াডাঙ্গা	১২	১১	৫	৪	০	১	০	৫	০	৫	৫

৫১	সিনিয়র কৃষি বিপণন কর্মকর্তার কার্যালয়, কৃষি বিপণন অধিদপ্তর, খাগড়াছড়ি	৫	৫	৬	৫	১	০	০	৫	০	৫	৬
৫২	কৃষি বিপণন কর্মকর্তার কার্যালয়, কৃষি বিপণন অধিদপ্তর, বরগুনা	৫	০	৩	৪	০	০	০	৩	০	৩	৩
৫৩	কৃষি বিপণন কর্মকর্তার কার্যালয়, কৃষি বিপণন অধিদপ্তর, নীলফামারী	১২	০	৩	৩	০	০	০	৩	০	৩	৪
৫৪	সিনিয়র কৃষি বিপণন কর্মকর্তার কার্যালয়, কৃষি বিপণন অধিদপ্তর, পাবনা	১৯	৪	৩	০	০	০	০	৩	০	৩	৫
৫৫	কৃষি বিপণন কর্মকর্তার কার্যালয়, কৃষি বিপণন অধিদপ্তর, ঝিনাইদহ	৯	০	২	৩	০	০	০	২	০	২	২
৫৬	কৃষি বিপণন কর্মকর্তার কার্যালয়, কৃষি বিপণন অধিদপ্তর, মানিকগঞ্জ	৫	৪	৪	২	৩	০	০	২	০	২	২
৫৭	কৃষি বিপণন কর্মকর্তার কার্যালয়, কৃষি বিপণন অধিদপ্তর, নওগাঁ	১২	০	০	০	০	০	০	০	০	০	০
৫৮	কৃষি বিপণন কর্মকর্তার কার্যালয়, কৃষি বিপণন অধিদপ্তর, পিরোজপুর	৮	১৯	১	০	০	০	০	০	০	০	০
৫৯	কৃষি বিপণন কর্মকর্তার কার্যালয়, কৃষি বিপণন অধিদপ্তর, নেত্রকোণা	৪	০	১	০	০	০	০	০	০	০	১
৬০	কৃষি বিপণন কর্মকর্তার কার্যালয়, কৃষি বিপণন অধিদপ্তর, রাজবাড়ী	৯	২৬	১০	০	০	০	০	০	০	০	৯
৬১	কৃষি বিপণন কর্মকর্তার কার্যালয়, কৃষি বিপণন অধিদপ্তর, লক্ষ্মীপুর	৭	০	০	০	০	০	০	০	০	০	০
৬২	সিনিয়র কৃষি বিপণন কর্মকর্তার কার্যালয়, কৃষি বিপণন অধিদপ্তর, টাঙ্গাইল	৮	০	০	০	০	০	০	০	০	০	০
৬৩	সিনিয়র কৃষি বিপণন কর্মকর্তার কার্যালয়, কৃষি বিপণন অধিদপ্তর, রংপুর	১৪	০	০	০	০	০	০	০	০	০	০
৬৪	সিনিয়র কৃষি বিপণন কর্মকর্তার কার্যালয়, কৃষি বিপণন অধিদপ্তর, পটুয়াখালী	৬	৭	৬	০	০	০	০	০	০	০	৬

পল্লী বিদ্যুৎ সমিতি সমূহ (জেলা কার্যালয়)এর ই-নথি কার্যক্রমের বিস্তারিত রিপোর্ট (০১-৩১ জুলাই, ২০২০)

ক্রম	অফিস	ডাক		নোট								পত্রজারি
		গ্রহণ	নিষ্পন্ন	স্ব-উদ্যোগে		ডাক থেকে		পত্রজারিতে নিষ্পন্ন				
				সৃজিত	নিষ্পন্ন	সৃজিত	নিষ্পন্ন	নিজ অফিস	অন্যান্য অফিস	ইমেইল ও অন্যান্য	মোট	
১	নরসিংদী পল্লী বিদ্যুৎ সমিতি-১	২২২৪	১৯৬৬	৬২৮	৩৬০	১৬৫২	১৪০০	২৪	৩২০	১৬	৩৬০	৩৬২
২	ফেনী পল্লী বিদ্যুৎ সমিতি	১৭৩৮	১৮০৫	৯০৭	৬৬৮	৯৪৭	৯০৬	৫৪	৩৮৮	১৬২	৬০৪	৬০৭
৩	ঢাকা পল্লী বিদ্যুৎ সমিতি-৩	১৯০০	১৭৩০	১১০১	৮২২	৬৬৩	৬৩৬	৪৮	৩৯১	১৪৩	৫৮২	৬০২
৪	ঢাকা পল্লী বিদ্যুৎ সমিতি-১	১৪৯৮	১৩০২	৫৯১	২৯৩	৮৭৫	৮২২	৬৫	২১০	১১৮	৩৯৩	৩৯৭
৫	চাঁদপুর পল্লী বিদ্যুৎ সমিতি-১	৯৪৯	৮৯৩	৮০১	৬০৮	৩৭	৩৪	৮৮	২৮০	২৪২	৬১০	৬১৭
৬	কুমিল্লা পল্লী বিদ্যুৎ সমিতি-১	৯৫৮	১০৮৯	৫৩৬	৩৮৫	৩	৩	৫	৩১০	৭৪	৩৮৯	৩৯৪
৭	নারায়ণগঞ্জ পল্লী বিদ্যুৎ সমিতি-১	১৩৮৩	১৩৯০	৪৬৪	২৪৫	৩৫৮	৩৫৩	৭৭	১৯০	১০	২৭৭	২৭৭
৮	নারায়ণগঞ্জ পল্লী বিদ্যুৎ সমিতি-২	৯৪৬	৬৬৫	৬১১	২৩১	২	০	২৫	২৯২	১১২	৪২৯	৪৩৮
৯	ঢাকা পল্লী বিদ্যুৎ সমিতি-৪	৮৭৫	৯০৩	৫৩৬	৩৪২	১৫৫	১২৮	১৬	২২২	৭৭	৩১৫	৩১৮
১০	রাজশাহী পল্লী বিদ্যুৎ সমিতি	৫৪৫	৫৫৬	৪১০	২৮৬	৯৭	৭৬	৯	২৬০	৬৬	৩৩৫	৩৩৫
১১	যশোর পল্লী বিদ্যুৎ সমিতি-১	১১৩৪	৯০৩	৬১৯	৩৫৬	৬৮	৬৯	৪৮	২০৭	১৩০	৩৮৫	৩৯৩
১২	নওগাঁ পল্লী বিদ্যুৎ সমিতি-১	৮৩৮	৮১৭	৩৪৪	২৫৫	৪৪	৪১	০	২২২	৫৮	২৮০	২৮৮
১৩	নীলফামারী পল্লী বিদ্যুৎ সমিতি, সুটিপাড়া, নীলফামারী	৬৯৮	৮০০	১৩৯	৪৬	৪০১	৪২৭	০	৯৫	৭	১০২	১০২
১৪	নোয়াখালী পল্লী বিদ্যুৎ সমিতি	৬৫৭	৫৯৪	৩৩৯	২৫৩	৭	৮	৩৮	১৯৪	২৪	২৫৬	২৬২
১৫	মৌলভীবাজার পল্লী বিদ্যুৎ সমিতি	৫২৬	৫৩৬	৩৮৩	২০৪	৫৩	২৪	১২	২০৯	৭	২২৮	২৩৪
১৬	গাজীপুর পল্লী বিদ্যুৎ সমিতি-২	১১৪২	৭৩৬	২৫০	১৭৩	১৮	৬৪	৬	১৭৩	৫২	২৩১	৩৪৮
১৭	গাজীপুর পল্লী বিদ্যুৎ সমিতি-১	৭৮২	৮১৮	৬১০	৪৩২	৯	৬	২৯	১৩৬	২৮	১৯৩	২০৮
১৮	রংপুর পল্লী বিদ্যুৎ সমিতি-২	৫৯৬	৪৯০	২৪৯	১৯৬	৮৩	৭৮	৭	১৪৩	৫৪	২০৪	২০৭
১৯	দিনাজপুর পল্লী বিদ্যুৎ সমিতি-২, দিনাজপুর	৪০৭	৩৯৪	১৪৮	১৩১	২১৪	২২১	০	১০১	২৮	১২৯	১২৯
২০	চট্টগ্রাম পল্লী বিদ্যুৎ সমিতি-২	৫৬০	৪৭৭	২৮৮	৮১	৯	২	৭	১৮২	৩৬	২২৫	২২৮
২১	ভোলা পল্লী বিদ্যুৎ সমিতি	৬৮৫	৯৩৩	৩২০	২১৯	১৮	১২	৫	১৪১	৩৭	১৮৩	১৮৫
২২	ব্রাহ্মণবাড়িয়া পল্লী বিদ্যুৎ সমিতি	৮৪০	৭০০	২১২	১৬১	১০	১১	৪	১৩৮	১০	১৫২	১৫৬
২৩	নওগাঁ পল্লী বিদ্যুৎ সমিতি-২	৪৯২	৫৫১	১৫৩	১২৬	৩৫	৪২	০	১১১	৩৮	১৪৯	১৮৪
২৪	জামালপুর পল্লী বিদ্যুৎ সমিতি	৪৪৮	৪৭৮	২৯৭	৫৭	৩	২	০	১২০	৮৫	২০৫	২০৫
২৫	ফরিদপুর পল্লী বিদ্যুৎ সমিতি	৫১৮	৮৫	২৯৫	১২	১১	১৯	৩৪	১১২	৭২	২১৮	২১৯
২৬	চাঁদপুর পল্লী বিদ্যুৎ সমিতি-২	৪১৬	৩৩৫	১৬৮	২	৩	০	১	১৪৬	১৯	১৬৬	১৬৭
২৭	নরসিংদী পল্লী বিদ্যুৎ সমিতি-২	৭৮৫	৭৯৯	৩০৩	১৫০	৪৫	৩৩	৩২	৮৯	২৩	১৪৪	২০৫
২৮	পাবনা পল্লী বিদ্যুৎ সমিতি-১	৪৪৭	১৫২	৯৫	৮৬	২২	২২	০	১১১	২	১১৩	১১৩
২৯	চাঁপাইনবাবগঞ্জ পল্লী বিদ্যুৎ সমিতি	৪৮৬	৩৯৪	১৭৫	১৪২	৫	৭	০	৮৪	৬৩	১৪৭	১৪৮
৩০	চট্টগ্রাম পল্লী বিদ্যুৎ সমিতি-৩	৪২১	১৫৯	৮৫	৭৫	৯৭	৯৭	০	৬৩	৮	৭১	৭২
৩১	সিরাজগঞ্জ পল্লী বিদ্যুৎ সমিতি-২	৫০৫	১৪১	১১২	১০১	৬	৮	৪	৮৮	১০	১০২	১০৬
৩২	বরিশাল পল্লী বিদ্যুৎ সমিতি-১	৬১০	৫৯৯	২৪১	১২৩	৫	২	০	৮৯	২	৯১	৯৩
৩৩	শেরপুর পল্লী বিদ্যুৎ সমিতি	৪০২	৩৮০	১০৯	৮৯	০	১	০	৯৬	০	৯৬	৯৬

৩৪	ময়মনসিংহ পল্লী বিদ্যুৎ সমিতি-৩	৫১৭	৪৪৮	১১৫	৯২	১০	৭	২	৮৪	১৮	১০৪	১০৫
৩৫	দিনাজপুর পল্লী বিদ্যুৎ সমিতি-১, উত্তর গোবিন্দপুর, দিনাজপুর	৩৯১	৩৯১	১৩৩	৭৯	০	০	০	৯৪	০	৯৪	৯৭
৩৬	নাটোর পল্লী বিদ্যুৎ সমিতি-২	৯৭৯	১০০৩	১৫৯	১০৩	৫	৭	২	৮৩	৪	৮৯	৯১
৩৭	ঠাকুরগাঁও পল্লী বিদ্যুৎ সমিতি	৪৯৮	৪৪৪	১১৮	৬২	৪	৪	১	৯২	০	৯৩	১২০
৩৮	কুমিল্লা পল্লী বিদ্যুৎ সমিতি-৩	৪০৯	২৩৯	১১৫	১০২	১	১	০	৮২	৫	৮৭	৮৭
৩৯	ময়মনসিংহ পল্লী বিদ্যুৎ সমিতি-২	৬১৭	৬৬৪	১০৯	৬৮	৬৬	৬২	০	৬১	৪	৬৫	৬৭
৪০	সিলেট পল্লী বিদ্যুৎ সমিতি-১	৪৩৩	১৩৯	১৪৫	৩০	০	১	০	৮৭	৭	৯৪	৯৪
৪১	গাইবান্ধা পল্লী বিদ্যুৎ সমিতি	৪২৩	১৬০	১২৬	৭১	৩	৫	০	৭২	১	৭৩	৭৩
৪২	পিরোজপুর পল্লী বিদ্যুৎ সমিতি	৪৪২	২৭১	৯০	৪	৩	০	০	৮৯	০	৮৯	৮৯
৪৩	বগুড়া পল্লী বিদ্যুৎ সমিতি-২	৪১৪	২০০	৭৯	৬৬	৯	৭	০	৬৭	১১	৭৮	৮৩
৪৪	কুমিল্লা পল্লী বিদ্যুৎ সমিতি-২	৪৩৪	৪৭২	৮৬	৩৭	৫৩	৫৩	০	৫৪	১	৫৫	৫৬
৪৫	বাগেরহাট পল্লী বিদ্যুৎ সমিতি	৪৭০	১২২	৮৯	৫১	০	০	০	৭৪	১	৭৫	৭৮
৪৬	বগুড়া পল্লী বিদ্যুৎ সমিতি-১	৫৩৮	৪২৭	১০৩	৬৮	১	০	২	৬৮	২	৭২	৭২
৪৭	ঝিনাইদহ পল্লী বিদ্যুৎ সমিতি	৪২৬	৩৬১	৭৫	৩	৮	১	০	৮০	১	৮১	৮২
৪৮	রাজবাড়ী পল্লী বিদ্যুৎ সমিতি	৪৩২	১৪৭	৮৬	৫	২	০	১	৮০	০	৮১	৮২
৪৯	কুড়িগ্রাম-লালমনিরহাট পল্লী বিদ্যুৎ সমিতি	৪০২	১৭৭	৯০	৬৪	১	৩	০	৬৫	১	৬৬	৬৯
৫০	মাদারীপুর পল্লী বিদ্যুৎ সমিতি	৪১৫	১৫৯	৯৮	৪৩	১	০	১	৬৩	০	৬৪	৬৪
৫১	সিলেট পল্লী বিদ্যুৎ সমিতি-২	৬২৬	৩৬৮	১০৯	৫৪	১	২	০	৫৫	২	৫৭	৫৭
৫২	শরীয়তপুর পল্লী বিদ্যুৎ সমিতি	৪০৫	৩৭৬	৭৫	৪৮	০	২	০	৫৫	০	৫৫	৫৫
৫৩	ঢাকা পল্লী বিদ্যুৎ সমিতি-২	৮১৬	৭১০	১০৮	৫৯	২৮	১৫	২	৪৪	৩	৪৯	৪৯
৫৪	বরিশাল পল্লী বিদ্যুৎ সমিতি-২	৪৪৫	৪৪৬	১০৩	৭৭	৮	৬	০	৪৩	১	৪৪	৪৮
৫৫	কুষ্টিয়া পল্লী বিদ্যুৎ সমিতি	৪১৯	১৪৪	৭৯	৬৫	৫	১	০	৪৪	১	৪৫	৪৫
৫৬	মানিকগঞ্জ পল্লী বিদ্যুৎ সমিতি	৪২৯	২৩৮	১১৫	৪০	০	০	০	৪৯	০	৪৯	৪৯
৫৭	টাঙ্গাইল পল্লী বিদ্যুৎ সমিতি	৭১৩	৫২১	৬৬	৩১	১	০	০	৪৮	০	৪৮	৪৮
৫৮	কুমিল্লা পল্লী বিদ্যুৎ সমিতি-৪	৩৯৯	৪৬৫	৫৬	৫৩	১	০	০	৪২	০	৪২	৪২
৫৯	যশোর পল্লী বিদ্যুৎ সমিতি-২	৪১০	২৮১	৭২	৫৫	০	০	০	৩৯	০	৩৯	৩৯
৬০	মুন্সিগঞ্জ পল্লী বিদ্যুৎ সমিতি	৪৮৯	৭১	১০২	২৩	৩০	২২	০	৩৩	০	৩৩	৩৩
৬১	জয়পুরহাট পল্লী বিদ্যুৎ সমিতি	৪১২	৩৩	৫২	১৫	৩	০	০	৪৪	০	৪৪	৪৫
৬২	হবিগঞ্জ পল্লী বিদ্যুৎ সমিতি	৪৮৩	৩৪৬	৫০	২৮	০	০	০	৪১	০	৪১	৪১
৬৩	লক্ষ্মীপুর পল্লী বিদ্যুৎ সমিতি	৪০৭	৪৫	৬৪	৩৬	০	২	০	৩৩	০	৩৩	৩৩
৬৪	সুনামগঞ্জ পল্লী বিদ্যুৎ সমিতি	৪৪১	৩৮৩	৪১	২২	০	০	০	৩৭	০	৩৭	৩৮
৬৫	রংপুর পল্লী বিদ্যুৎ সমিতি-১	৪২১	১০৮	৩৭	১৭	০	০	০	৩৩	০	৩৩	৩৩
৬৬	ঝালকাঠি পল্লী বিদ্যুৎ সমিতি	৪১৭	১৭৬	৪৬	৩	১	১	০	৩৩	২	৩৫	৩৫
৬৭	সিরাজগঞ্জ পল্লী বিদ্যুৎ সমিতি-১	৪২৫	২	৩৯	২৬	১	১	০	২৮	০	২৮	২৯
৬৮	খুলনা পল্লী বিদ্যুৎ সমিতি	৪৪৯	১৪৮	৫৩	২২	১০	৮	০	২৪	০	২৪	২৫
৬৯	পাবনা পল্লী বিদ্যুৎ সমিতি-২	৬১৯	৬৮	৩৭	২০	১	০	০	২৪	১	২৫	২৫
৭০	চট্টগ্রাম পল্লী বিদ্যুৎ সমিতি-১	৪২৪	২৬৮	৫০	৪৩	২	২	০	১৬	০	১৬	১৬
৭১	নাটোর পল্লী বিদ্যুৎ সমিতি-১	৪৪৬	৪৭৩	৬	৬	১৬	১৪	০	১৭	১	১৮	১৮
৭২	পটুয়াখালী পল্লী বিদ্যুৎ সমিতি	৪৫৪	২৯৪	২৭	১৮	২	০	০	১৮	০	১৮	১৮
৭৩	ময়মনসিংহ পল্লী বিদ্যুৎ সমিতি-১	৪১৯	৪৫	৩৩	১২	০	০	০	১২	১	১৩	১৩

৭৪	নেত্রকোণা, পল্লী বিদ্যুৎ সমিতি	৪৪৬	১৫	২৪	৯	০	০	০	১২	০	১২	১২
৭৫	মেহেরপুর পল্লী বিদ্যুৎ সমিতি	৪২২	১৪	১১	৩	০	০	০	১৩	০	১৩	১৩
৭৬	মাগুরা পল্লী বিদ্যুৎ সমিতি	৪৫১	২৬২	১৭	৮	০	০	০	৯	২	১১	১২
৭৭	সাতক্ষীরা পল্লী বিদ্যুৎ সমিতি	৪৩৬	৩	৬১	০	০	০	০	৭	০	৭	৫১
৭৮	গোপালগঞ্জ পল্লী বিদ্যুৎ সমিতি	৪১৭	০	২৯	২	০	০	০	৬	০	৬	৬
৭৯	কিশোরগঞ্জ পল্লী বিদ্যুৎ সমিতি	৪৩৫	৩৪৬	৪	১	৮	০	০	১	০	১	১
৮০	কক্সবাজার পল্লী বিদ্যুৎ সমিতি	৪০৭	১	৮	৪	০	০	০	০	০	০	০

জেলা নির্বাচন অফিস এর ই-নথি কার্যক্রমের বিস্তারিত রিপোর্ট (০১-৩১ জুলাই, ২০২০)

ক্রম	অফিস	ডাক		নোট								পত্রজারি
		গ্রহণ	নিষ্পন্ন	স্ব-উদ্যোগে		ডাক থেকে		পত্রজারিতে নিষ্পন্ন				
				সৃজিত	নিষ্পন্ন	সৃজিত	নিষ্পন্ন	নিজ অফিস	অন্যান্য অফিস	ইমেইল ও অন্যান্য	মোট	
১	জেলা নির্বাচন অফিস, কুষ্টিয়া	০	০	১	১	০	০	০	০	০	০	০
২	জেলা নির্বাচন অফিস, পিরোজপুর	০	০	০	০	০	০	০	০	০	০	০
৩	জেলা নির্বাচন অফিস, যশোর	০	০	০	০	০	০	০	০	০	০	০
৪	জেলা নির্বাচন অফিস, সিলেট	১	০	০	০	০	০	০	০	০	০	০
৫	জেলা নির্বাচন অফিস, খুলনা	১	০	০	০	০	০	০	০	০	০	০
৬	জেলা নির্বাচন অফিস, মেহেরপুর	০	০	০	০	০	০	০	০	০	০	০
৭	জেলা নির্বাচন অফিস, জয়পুরহাট	০	০	০	০	০	০	০	০	০	০	০
৮	জেলা নির্বাচন অফিস, শরীয়তপুর	০	০	০	০	০	০	০	০	০	০	০
৯	জেলা নির্বাচন অফিস, সাতক্ষীরা	১	০	০	০	০	০	০	০	০	০	০
১০	জেলা নির্বাচন অফিস, ব্রাহ্মণবাড়িয়া	০	০	০	০	০	০	০	০	০	০	০
১১	জেলা নির্বাচন অফিস, রাজবাড়ী	০	০	০	০	০	০	০	০	০	০	০
১২	জেলা নির্বাচন অফিস, ফেনী	০	০	০	০	০	০	০	০	০	০	০
১৩	জেলা নির্বাচন অফিস, চাঁপাইনবাবগঞ্জ	০	০	০	০	০	০	০	০	০	০	০
১৪	জেলা নির্বাচন অফিস, ঝালকাঠি	০	০	০	০	০	০	০	০	০	০	০
১৫	জেলা নির্বাচন অফিস, লালমনিরহাট	২	০	০	০	০	০	০	০	০	০	০
১৬	জেলা নির্বাচন অফিস, গাইবান্ধা	১	০	০	০	০	০	০	০	০	০	০
১৭	জেলা নির্বাচন অফিস, কুমিল্লা	০	০	০	০	০	০	০	০	০	০	০
১৮	জেলা নির্বাচন অফিস, ঢাকা	০	০	০	০	০	০	০	০	০	০	০
১৯	জেলা নির্বাচন অফিস, নাটোর	২	০	০	০	০	০	০	০	০	০	০
২০	জেলা নির্বাচন অফিস, গাজীপুর	০	০	০	০	০	০	০	০	০	০	০
২১	জেলা নির্বাচন অফিস, মৌলভীবাজার	১	০	০	০	০	০	০	০	০	০	০
২২	জেলা নির্বাচন অফিস, নারায়ণগঞ্জ	১	০	০	০	০	০	০	০	০	০	০
২৩	জেলা নির্বাচন অফিস, মানিকগঞ্জ	০	০	০	০	০	০	০	০	০	০	০
২৪	জেলা নির্বাচন অফিস, নওগাঁ	০	০	০	০	০	০	০	০	০	০	০
২৫	জেলা নির্বাচন অফিস, ভোলা	০	০	০	০	০	০	০	০	০	০	০
২৬	জেলা নির্বাচন অফিস, হবিগঞ্জ	২	০	০	০	০	০	০	০	০	০	০
২৭	জেলা নির্বাচন অফিস, কক্সবাজার	০	০	০	০	০	০	০	০	০	০	০
২৮	জেলা নির্বাচন অফিস, নড়াইল	০	০	০	০	০	০	০	০	০	০	০
২৯	জেলা নির্বাচন অফিস, বগুড়া	০	০	০	০	০	০	০	০	০	০	০
৩০	জেলা নির্বাচন অফিস, বাগেরহাট	১	০	০	০	০	০	০	০	০	০	০
৩১	জেলা নির্বাচন অফিস, টাঙ্গাইল	০	০	০	০	০	০	০	০	০	০	০
৩২	জেলা নির্বাচন অফিস, পঞ্চগড়	০	০	০	০	০	০	০	০	০	০	০

৩৩	জেলা নির্বাচন অফিস, ময়মনসিংহ	০	০	০	০	০	০	০	০	০	০	০
৩৪	জেলা নির্বাচন অফিস, জামালপুর	০	০	০	০	০	০	০	০	০	০	০
৩৫	জেলা নির্বাচন অফিস, নেত্রকোনা	০	০	০	০	০	০	০	০	০	০	০
৩৬	জেলা নির্বাচন অফিস, মাদারীপুর	০	০	০	০	০	০	০	০	০	০	০
৩৭	জেলা নির্বাচন অফিস, রাজশাহী	০	০	০	০	০	০	০	০	০	০	০
৩৮	জেলা নির্বাচন অফিস, নরসিংদী	৯	০	০	০	০	০	০	০	০	০	০
৩৯	জেলা নির্বাচন অফিস, কিশোরগঞ্জ	০	০	০	০	০	০	০	০	০	০	০
৪০	জেলা নির্বাচন অফিস, শেরপুর	০	০	০	০	০	০	০	০	০	০	০
৪১	জেলা নির্বাচন অফিস, সুনামগঞ্জ	৯	০	০	০	০	০	০	০	০	০	০
৪২	জেলা নির্বাচন অফিস, চুয়াডাঙ্গা	০	০	০	০	০	০	০	০	০	০	০
৪৩	জেলা নির্বাচন অফিস, চাঁদপুর	০	০	০	০	০	০	০	০	০	০	০
৪৪	জেলা নির্বাচন অফিস, পাবনা	০	১৪	০	০	১	০	০	০	০	০	০
৪৫	জেলা নির্বাচন অফিস, রংপুর	০	০	০	০	০	০	০	০	০	০	০
৪৬	জেলা নির্বাচন অফিস, নোয়াখালী	৬	০	০	০	০	০	০	০	০	০	০
৪৭	জেলা নির্বাচন অফিস, লক্ষ্মীপুর	৮	০	০	০	০	০	০	০	০	০	০
৪৮	জেলা নির্বাচন অফিস, নীলফামারী	০	০	০	০	০	০	০	০	০	০	০
৪৯	জেলা নির্বাচন অফিস, বরগুনা	১	০	০	০	০	০	০	০	০	০	০
৫০	জেলা নির্বাচন অফিস, ঝিনাইদহ	০	০	০	০	০	০	০	০	০	০	০
৫১	জেলা নির্বাচন অফিস, ঠাকুরগাঁও	১	০	০	০	০	০	০	০	০	০	০
৫২	জেলা নির্বাচন অফিস, গোপালগঞ্জ	০	০	০	০	০	০	০	০	০	০	০
৫৩	জেলা নির্বাচন অফিস, মাগুরা	০	০	০	০	০	০	০	০	০	০	০
৫৪	জেলা নির্বাচন অফিস, রাঙ্গামাটি	০	০	০	০	০	০	০	০	০	০	০
৫৫	জেলা নির্বাচন অফিস, কুড়িগ্রাম	২	০	০	০	০	০	০	০	০	০	০
৫৬	জেলা নির্বাচন অফিস, মুন্সিগঞ্জ	১	০	০	০	০	০	০	০	০	০	০
৫৭	জেলা নির্বাচন অফিস, দিনাজপুর	০	০	০	০	০	০	০	০	০	০	০
৫৮	জেলা নির্বাচন অফিস, বরিশাল	০	০	০	০	০	০	০	০	০	০	০
৫৯	জেলা নির্বাচন অফিস, সিরাজগঞ্জ	০	১৩	০	০	১	০	০	০	০	০	১
৬০	জেলা নির্বাচন অফিস, চট্টগ্রাম	০	০	০	০	০	০	০	০	০	০	০
৬১	জেলা নির্বাচন অফিস, খাগড়াছড়ি	০	০	০	০	০	০	০	০	০	০	০
৬২	জেলা নির্বাচন অফিস, বান্দরবান	০	০	০	০	০	০	০	০	০	০	০
৬৩	জেলা নির্বাচন অফিস, পটুয়াখালী	০	০	০	০	০	০	০	০	০	০	০

জেলা কৃষি সম্প্রসারণ অফিস এর ই-নথি কার্যক্রমের বিস্তারিত রিপোর্ট (০১-৩১ জুলাই, ২০২০)

ক্রম	অফিস	ডাক		নোট								পত্রজারি
		গ্রহণ	নিষ্পন্ন	স্ব-উদ্যোগে		ডাক থেকে		পত্রজারিতে নিষ্পন্ন				
				সৃজিত	নিষ্পন্ন	সৃজিত	নিষ্পন্ন	নিজ অফিস	অন্যান্য অফিস	ইমেইল ও অন্যান্য	মোট	
১	উপপরিচালক এর কার্যালয়, কৃষি সম্প্রসারণ অধিদপ্তর, নাটোর	২৬	৩২	১৯	১৫	৯	৯	০	১৬	৪	২০	২০
২	উপপরিচালক এর কার্যালয়, কৃষি সম্প্রসারণ অধিদপ্তর, রাজশাহী	১৮	১৪	১৭	১৪	৩	৩	০	৩	১৩	১৬	১৭
৩	উপপরিচালক এর কার্যালয়, কৃষি সম্প্রসারণ অধিদপ্তর, বরিশাল	১৭	২৫	৪	১	১৭	১৯	০	১	৪	৫	৫
৪	উপপরিচালক এর কার্যালয়, কৃষি সম্প্রসারণ অধিদপ্তর, নরসিংদী	২৭	১৯	১০	৮	৩	১	০	৭	৪	১১	১১
৫	উপপরিচালক এর কার্যালয়, কৃষি সম্প্রসারণ অধিদপ্তর, বাগেরহাট	১৪	১২	৩	২	৯	১০	০	০	১১	১১	১১
৬	উপপরিচালক এর কার্যালয়, কৃষি সম্প্রসারণ অধিদপ্তর, চাঁদপুর	১৫	৫	১৯	৭	১	১	০	৬	১	৭	৭
৭	উপপরিচালক এর কার্যালয়, কৃষি সম্প্রসারণ অধিদপ্তর, সুনামগঞ্জ	৩৬	০	৭	০	০	০	০	৫	০	৫	৫
৮	উপপরিচালক এর কার্যালয়, কৃষি সম্প্রসারণ অধিদপ্তর, বগুড়া	২৯	০	৪	০	০	০	০	৩	১	৪	৪
৯	উপপরিচালক এর কার্যালয়, কৃষি সম্প্রসারণ অধিদপ্তর, চুয়াডাঙ্গা	১৮	১১	৫	১	৩	৫	০	০	১	১	১
১০	উপপরিচালক এর কার্যালয়, কৃষি সম্প্রসারণ অধিদপ্তর, নওগাঁ	২০	৪	০	০	০	৩	০	১	০	১	১
১১	উপপরিচালক এর কার্যালয়, কৃষি সম্প্রসারণ অধিদপ্তর, রাজশাহী	২৪	২৩	০	০	৩	২	০	০	১	১	১
১২	উপপরিচালক এর কার্যালয়, কৃষি সম্প্রসারণ অধিদপ্তর, সিরাজগঞ্জ	১২	১	১	০	০	০	০	১	০	১	১
১৩	উপপরিচালক এর কার্যালয়, কৃষি সম্প্রসারণ অধিদপ্তর, পাবনা	১৫	৬	০	০	১	০	০	০	১	১	১
১৪	উপপরিচালক এর কার্যালয়, কৃষি সম্প্রসারণ অধিদপ্তর, মুন্সিগঞ্জ	২২	০	১	০	০	০	০	০	১	১	১
১৫	উপপরিচালক এর কার্যালয়, কৃষি সম্প্রসারণ অধিদপ্তর, ঝিনাইদহ	২২	০	০	০	০	০	০	০	০	০	০
১৬	উপপরিচালক এর কার্যালয়, কৃষি সম্প্রসারণ অধিদপ্তর, যশোর	২৫	৪২	০	০	৮	০	০	০	০	০	০
১৭	উপপরিচালক এর কার্যালয়, কৃষি সম্প্রসারণ অধিদপ্তর, সিলেট	৩০	১	০	০	০	০	০	০	০	০	০
১৮	উপপরিচালক এর কার্যালয়, কৃষি সম্প্রসারণ অধিদপ্তর, জয়পুরহাট	২২	৭	০	০	০	০	০	০	০	০	০

১৯	উপপরিচালক এর কার্যালয়, কৃষি সম্প্রসারণ অধিদপ্তর, চাঁপাইনবাবগঞ্জ	২৫	১	০	০	০	০	০	০	০	০	০
২০	উপপরিচালক এর কার্যালয়, কৃষি সম্প্রসারণ অধিদপ্তর, দিনাজপুর	২০	৭	০	০	০	০	০	০	০	০	০
২১	উপপরিচালক এর কার্যালয়, কৃষি সম্প্রসারণ অধিদপ্তর, গাইবান্ধা	১৯	৩	১	০	১	০	০	০	০	০	০
২২	উপপরিচালক এর কার্যালয়, কৃষি সম্প্রসারণ অধিদপ্তর, লালমনিরহাট	২৪	০	০	০	০	০	০	০	০	০	০
২৩	উপপরিচালক এর কার্যালয়, কৃষি সম্প্রসারণ অধিদপ্তর, নীলফামারী	১৩	১১	০	০	০	০	০	০	০	০	০
২৪	উপপরিচালক এর কার্যালয়, কৃষি সম্প্রসারণ অধিদপ্তর, পঞ্চগড়	২	০	০	০	০	০	০	০	০	০	০
২৫	উপপরিচালক এর কার্যালয়, কৃষি সম্প্রসারণ অধিদপ্তর, রংপুর	১৪	০	০	০	০	০	০	০	০	০	০
২৬	উপপরিচালক এর কার্যালয়, কৃষি সম্প্রসারণ অধিদপ্তর, হবিগঞ্জ	২৪	৬	০	০	০	০	০	০	০	০	০
২৭	উপপরিচালক এর কার্যালয়, কৃষি সম্প্রসারণ অধিদপ্তর, মৌলভীবাজার	১৮	৩	০	০	০	০	০	০	০	০	০
২৮	উপপরিচালক এর কার্যালয়, কৃষি সম্প্রসারণ অধিদপ্তর, বরগুনা	১৮	০	০	০	০	০	০	০	০	০	০
২৯	উপপরিচালক এর কার্যালয়, কৃষি সম্প্রসারণ অধিদপ্তর, ভোলা	৯	০	০	০	০	০	০	০	০	০	০
৩০	উপপরিচালক এর কার্যালয়, কৃষি সম্প্রসারণ অধিদপ্তর, ঝালকাঠি	১৩	০	০	০	০	০	০	০	০	০	০
৩১	উপপরিচালক এর কার্যালয়, কৃষি সম্প্রসারণ অধিদপ্তর, পটুয়াখালী	২১	০	০	০	০	০	০	০	০	০	০
৩২	উপপরিচালক এর কার্যালয়, কৃষি সম্প্রসারণ অধিদপ্তর, পিরোজপুর	১৬	০	০	০	০	০	০	০	০	০	০
৩৩	উপপরিচালক এর কার্যালয়, কৃষি সম্প্রসারণ অধিদপ্তর, ব্রাহ্মণবাড়িয়া	১৪	০	০	০	০	০	০	০	০	০	০
৩৪	উপপরিচালক এর কার্যালয়, কৃষি সম্প্রসারণ অধিদপ্তর, চট্টগ্রাম	২৩	০	০	০	০	০	০	০	০	০	০
৩৫	উপপরিচালক এর কার্যালয়, কৃষি সম্প্রসারণ অধিদপ্তর, কুমিল্লা	২৩	০	০	০	০	০	০	০	০	০	০
৩৬	উপপরিচালক এর কার্যালয়, কৃষি সম্প্রসারণ অধিদপ্তর, কক্সবাজার	১০	০	০	০	০	০	০	০	০	০	০
৩৭	উপপরিচালক এর কার্যালয়, কৃষি সম্প্রসারণ অধিদপ্তর, ফেনী	১	০	০	০	০	০	০	০	০	০	০
৩৮	উপপরিচালক এর কার্যালয়, কৃষি সম্প্রসারণ অধিদপ্তর, খাগড়াছড়ি	২	০	০	০	০	০	০	০	০	০	০

৩৯	উপপরিচালক এর কার্যালয়, কৃষি সম্প্রসারণ অধিদপ্তর, লক্ষ্মীপুর	৪৪	০	১	০	০	০	০	০	০	০	০
৪০	উপপরিচালক এর কার্যালয়, কৃষি সম্প্রসারণ অধিদপ্তর, নোয়াখালী	২৬	০	০	০	০	০	০	০	০	০	০
৪১	উপপরিচালক এর কার্যালয়, কৃষি সম্প্রসারণ অধিদপ্তর, ঢাকা	৩০	০	০	০	০	০	০	০	০	০	০
৪২	উপপরিচালক এর কার্যালয়, কৃষি সম্প্রসারণ অধিদপ্তর, গাজীপুর	২৯	০	০	০	০	০	০	০	০	০	০
৪৩	উপপরিচালক এর কার্যালয়, কৃষি সম্প্রসারণ অধিদপ্তর, গোপালগঞ্জ	১০	০	০	০	০	০	০	০	০	০	০
৪৪	উপপরিচালক এর কার্যালয়, কৃষি সম্প্রসারণ অধিদপ্তর, কিশোরগঞ্জ	২২	০	০	০	০	০	০	০	০	০	০
৪৫	উপপরিচালক এর কার্যালয়, কৃষি সম্প্রসারণ অধিদপ্তর, মানিকগঞ্জ	১৯	০	০	০	০	০	০	০	০	০	০
৪৬	উপপরিচালক এর কার্যালয়, কৃষি সম্প্রসারণ অধিদপ্তর, নারায়ণগঞ্জ	২৪	০	০	০	০	০	০	০	০	০	০
৪৭	উপপরিচালক এর কার্যালয়, কৃষি সম্প্রসারণ অধিদপ্তর, রাজবাড়ী	১৪	০	০	০	০	০	০	০	০	০	০
৪৮	উপপরিচালক এর কার্যালয়, কৃষি সম্প্রসারণ অধিদপ্তর, টাঙ্গাইল	১৫	০	০	০	০	০	০	০	০	০	০
৪৯	উপপরিচালক এর কার্যালয়, কৃষি সম্প্রসারণ অধিদপ্তর, কুষ্টিয়া	২০	০	০	০	০	০	০	০	০	০	০
৫০	উপপরিচালক এর কার্যালয়, কৃষি সম্প্রসারণ অধিদপ্তর, মাগুরা	১০	০	০	০	০	০	০	০	০	০	০
৫১	উপপরিচালক এর কার্যালয়, কৃষি সম্প্রসারণ অধিদপ্তর, মেহেরপুর	১২	০	০	০	০	০	০	০	০	০	০
৫২	উপপরিচালক এর কার্যালয়, কৃষি সম্প্রসারণ অধিদপ্তর, নড়াইল	১৪	০	০	০	০	০	০	০	০	০	০
৫৩	উপপরিচালক এর কার্যালয়, কৃষি সম্প্রসারণ অধিদপ্তর, জামালপুর	৮	০	০	০	০	০	০	০	০	০	০
৫৪	উপপরিচালক এর কার্যালয়, কৃষি সম্প্রসারণ অধিদপ্তর, ময়মনসিংহ	১৫	০	০	০	০	০	০	০	০	০	০
৫৫	উপপরিচালক এর কার্যালয়, কৃষি সম্প্রসারণ অধিদপ্তর, নেত্রকোণা	১৬	০	০	০	০	০	০	০	০	০	০
৫৬	উপপরিচালক এর কার্যালয়, কৃষি সম্প্রসারণ অধিদপ্তর, শেরপুর	১৫	০	০	০	০	০	০	০	০	০	০
৫৭	উপপরিচালক এর কার্যালয়, কৃষি সম্প্রসারণ অধিদপ্তর, খুলনা	২০	০	০	০	০	০	০	০	০	০	০
৫৮	উপপরিচালক এর কার্যালয়, কৃষি সম্প্রসারণ অধিদপ্তর, ফরিদপুর	৩২	০	০	০	০	০	০	০	০	০	০
৫৯	উপপরিচালক এর কার্যালয়, কৃষি সম্প্রসারণ অধিদপ্তর, শরীয়তপুর	০	০	০	০	০	০	০	০	০	০	০

৬০	উপপরিচালক এর কার্যালয়, কৃষি সম্প্রসারণ অধিদপ্তর, বান্দরবান	১০	০	০	০	০	০	০	০	০	০	০
৬১	উপপরিচালক এর কার্যালয়, কৃষি সম্প্রসারণ অধিদপ্তর, সাতক্ষীরা	১৫	০	০	০	০	০	০	০	০	০	০
৬২	উপপরিচালক এর কার্যালয়, কৃষি সম্প্রসারণ অধিদপ্তর, মাদারীপুর	১০	০	০	০	০	০	০	০	০	০	০
৬৩	উপপরিচালক এর কার্যালয়, কৃষি সম্প্রসারণ অধিদপ্তর, কুড়িগ্রাম	১৬	০	০	০	০	০	০	০	০	০	০
৬৪	উপপরিচালক এর কার্যালয়, কৃষি সম্প্রসারণ অধিদপ্তর, ঠাকুরগাঁও	১২	০	০	০	০	০	০	০	০	০	০

বাংলাদেশ পল্লী উন্নয়ন বোর্ড, জেলা কার্যালয় এর ই-নথি কার্যক্রমের বিস্তারিত রিপোর্ট (০১-৩১ জুলাই, ২০২০)

ক্রম	অফিস	ডাক		নোট								পত্রজারি
		গ্রহণ	নিষ্পন্ন	স্ব-উদ্যোগে		ডাক থেকে		পত্রজারিতে নিষ্পন্ন				
				সৃজিত	নিষ্পন্ন	সৃজিত	নিষ্পন্ন	নিজ অফিস	অন্যান্য অফিস	ইমেইল ও অন্যান্য	মোট	
১	বাংলাদেশ পল্লী উন্নয়ন বোর্ড, উপপরিচালকের কার্যালয়, চুয়াডাঙ্গা	৬	৭	৬৭	৬১	৩	১০	০	৪৯	১৩	৬২	৬২
২	বাংলাদেশ পল্লী উন্নয়ন বোর্ড, উপপরিচালকের কার্যালয়, গাইবান্ধা	৩৭	৪০	৬৮	৩৯	১১	৯	২	৪০	৩	৪৫	৫২
৩	বাংলাদেশ পল্লী উন্নয়ন বোর্ড, উপপরিচালকের কার্যালয়, মেহেরপুর	৭	৯	৪৭	৩৩	১	১১	০	৩৫	৯	৪৪	৪৮
৪	বাংলাদেশ পল্লী উন্নয়ন বোর্ড, উপপরিচালকের কার্যালয়, নরসিংদী	৫১	৪৪	৭৭	৩২	৩২	২৯	২	১৪	৪৬	৬২	৭৪
৫	বাংলাদেশ পল্লী উন্নয়ন বোর্ড, উপপরিচালকের কার্যালয়, জয়পুরহাট	৩২	৩৪	৩৮	১৫	৪	২৫	০	৩২	২	৩৪	৩৭
৬	বাংলাদেশ পল্লী উন্নয়ন বোর্ড, উপপরিচালকের কার্যালয়, ময়মনসিংহ	২৪	২৯	৫৪	৩১	৬	১৩	০	২৬	২০	৪৬	৪৭
৭	বাংলাদেশ পল্লী উন্নয়ন বোর্ড, উপপরিচালকের কার্যালয়, পাবনা	৫৭	৫৯	৮১	২৫	১৫	৬০	০	৫	২১	২৬	২৭
৮	বাংলাদেশ পল্লী উন্নয়ন বোর্ড, উপপরিচালকের কার্যালয়, খুলনা	১২	১৪	৩৪	৩০	৭	১০	০	২৪	৬	৩০	৩০
৯	বাংলাদেশ পল্লী উন্নয়ন বোর্ড, উপপরিচালকের কার্যালয়, মাগুরা	৬	৪	২৭	২৬	০	০	০	২৬	০	২৬	২৬
১০	বাংলাদেশ পল্লী উন্নয়ন বোর্ড, উপপরিচালকের কার্যালয়, পঞ্চগড়	৬	৩	২৫	২১	১	২	০	২৪	০	২৪	২৪
১১	বাংলাদেশ পল্লী উন্নয়ন বোর্ড, উপপরিচালকের কার্যালয়, নেত্রকোনা	৪২	৪২	২৭	৩	১৩	৪	০	২২	৯	৩১	৩১
১২	বাংলাদেশ পল্লী উন্নয়ন বোর্ড, উপপরিচালকের কার্যালয়, রাজবাড়ী	৬	৭	৩৪	২৬	১	২	০	১৩	৫	১৮	১৮
১৩	বাংলাদেশ পল্লী উন্নয়ন বোর্ড, উপপরিচালকের কার্যালয়, বগুড়া	২১	২০	১৬	৩	১২	২৩	০	৩	২২	২৫	২৫

১৪	বাংলাদেশ পল্লী উন্নয়ন বোর্ড, উপপরিচালকের কার্যালয়, রাজশাহী	২৫	২৬	২৮	৫	৩	১৮	০	৫	১৯	২৪	২৪
১৫	বাংলাদেশ পল্লী উন্নয়ন বোর্ড, উপপরিচালকের কার্যালয়, কুষ্টিয়া	১৭	১৮	৯	৫	১৮	১৮	০	৪	১৩	১৭	১৮
১৬	বাংলাদেশ পল্লী উন্নয়ন বোর্ড, উপপরিচালকের কার্যালয়, ঠাকুরগাঁও	৮	৯	২০	১৮	০	০	০	৮	১০	১৮	১৮
১৭	বাংলাদেশ পল্লী উন্নয়ন বোর্ড, উপপরিচালকের কার্যালয়, নওগাঁ	২১	১৫	৬	০	১৫	১৪	০	০	১৫	১৫	১৫
১৮	বাংলাদেশ পল্লী উন্নয়ন বোর্ড, উপপরিচালকের কার্যালয়, ঝিনাইদহ	১০	১১	৬	৩	২	২	০	৭	০	৭	৮
১৯	বাংলাদেশ পল্লী উন্নয়ন বোর্ড, উপপরিচালকের কার্যালয়, বরগুনা	৮	০	৭	৪	০	১	০	৪	১	৫	৯
২০	বাংলাদেশ পল্লী উন্নয়ন বোর্ড, উপপরিচালকের কার্যালয়, কুমিল্লা	৬	৯	৪	০	১	০	০	৫	০	৫	৫
২১	বাংলাদেশ পল্লী উন্নয়ন বোর্ড, উপপরিচালকের কার্যালয়, শরীয়তপুর	৬	৭	২	০	৪	৩	০	৩	০	৩	৫
২২	বাংলাদেশ পল্লী উন্নয়ন বোর্ড, উপপরিচালকের কার্যালয়, হবিগঞ্জ	১৪	১০	৩	১	৪	২	০	৩	০	৩	৩
২৩	বাংলাদেশ পল্লী উন্নয়ন বোর্ড, উপপরিচালকের কার্যালয়, নাটোর	১১	১৪	১	০	৫	১	০	৩	২	৫	৬
২৪	বাংলাদেশ পল্লী উন্নয়ন বোর্ড, উপপরিচালকের কার্যালয়, বরিশাল	৬	৬	৯	৬	০	০	০	১	৫	৬	৬
২৫	বাংলাদেশ পল্লী উন্নয়ন বোর্ড, উপপরিচালকের কার্যালয়, চট্টগ্রাম	৬	০	৪	২	০	০	০	৩	০	৩	৪
২৬	বাংলাদেশ পল্লী উন্নয়ন বোর্ড, উপপরিচালকের কার্যালয়, সিলেট	১৪	২	২	০	২	১	০	২	০	২	২
২৭	বাংলাদেশ পল্লী উন্নয়ন বোর্ড, উপপরিচালকের কার্যালয়, জামালপুর	৯	৪	০	০	৩	৩	০	০	৩	৩	৩
২৮	বাংলাদেশ পল্লী উন্নয়ন বোর্ড, উপপরিচালকের কার্যালয়, সিরাজগঞ্জ	১০	০	১২	৩	০	০	০	০	৩	৩	৩
২৯	বাংলাদেশ পল্লী উন্নয়ন বোর্ড, উপপরিচালকের কার্যালয়, কিশোরগঞ্জ	৭	৮	২	১	০	০	০	১	০	১	১
৩০	বাংলাদেশ পল্লী উন্নয়ন বোর্ড, উপপরিচালকের কার্যালয়, রংপুর	৬	১৪	১	১	৫	২	০	০	০	০	০

৩১	বাংলাদেশ পল্লী উন্নয়ন বোর্ড, উপপরিচালকের কার্যালয়, ফরিদপুর	২৭	০	১	০	০	০	০	১	০	১	১
৩২	বাংলাদেশ পল্লী উন্নয়ন বোর্ড, উপপরিচালকের কার্যালয়, দিনাজপুর	৬	১	০	০	০	০	০	০	০	০	০
৩৩	বাংলাদেশ পল্লী উন্নয়ন বোর্ড, উপপরিচালকের কার্যালয়, সুনামগঞ্জ	১৯	০	০	০	০	০	০	০	০	০	০
৩৪	বাংলাদেশ পল্লী উন্নয়ন বোর্ড, উপপরিচালকের কার্যালয়, যশোর	৭	০	১	০	০	০	০	০	০	০	০
৩৫	বাংলাদেশ পল্লী উন্নয়ন বোর্ড, উপপরিচালকের কার্যালয়, সাতক্ষীরা	৭	০	০	০	০	০	০	০	০	০	০
৩৬	বাংলাদেশ পল্লী উন্নয়ন বোর্ড, উপপরিচালকের কার্যালয়, মুন্সীগঞ্জ	৭	০	০	০	০	০	০	০	০	০	০
৩৭	বাংলাদেশ পল্লী উন্নয়ন বোর্ড, উপপরিচালকের কার্যালয়, বান্দরবান	৬	০	০	০	০	০	০	০	০	০	০
৩৮	বাংলাদেশ পল্লী উন্নয়ন বোর্ড, উপপরিচালকের কার্যালয়, পিরোজপুর	৭	০	০	০	০	০	০	০	০	০	০
৩৯	বাংলাদেশ পল্লী উন্নয়ন বোর্ড, উপপরিচালকের কার্যালয়, শেরপুর	৬	০	০	০	০	০	০	০	০	০	০
৪০	বাংলাদেশ পল্লী উন্নয়ন বোর্ড, উপপরিচালকের কার্যালয়, ফেনী	৬	৮	০	০	০	০	০	০	০	০	০
৪১	বাংলাদেশ পল্লী উন্নয়ন বোর্ড, উপপরিচালকের কার্যালয়, নড়াইল	৬	০	০	০	০	০	০	০	০	০	০
৪২	বাংলাদেশ পল্লী উন্নয়ন বোর্ড, উপপরিচালকের কার্যালয়, খাগড়াছড়ি	৭	০	১	০	০	০	০	০	০	০	০
৪৩	বাংলাদেশ পল্লী উন্নয়ন বোর্ড, উপপরিচালকের কার্যালয়, লালমনিরহাট	১৩	০	০	০	০	০	০	০	০	০	০
৪৪	বাংলাদেশ পল্লী উন্নয়ন বোর্ড, উপপরিচালকের কার্যালয়, নোয়াখালী	১১	১	০	০	১	০	০	০	০	০	০
৪৫	বাংলাদেশ পল্লী উন্নয়ন বোর্ড, উপপরিচালকের কার্যালয়, কুড়িগ্রাম	৯	৩১	০	০	০	০	০	০	০	০	০

৪৬	বাংলাদেশ পল্লী উন্নয়ন বোর্ড, উপপরিচালকের কার্যালয়, মাদারীপুর	৬	০	০	০	০	০	০	০	০	০
৪৭	বাংলাদেশ পল্লী উন্নয়ন বোর্ড, উপপরিচালকের কার্যালয়, ব্রাহ্মণবাড়িয়া	৭	০	১	০	০	০	০	০	০	০
৪৮	বাংলাদেশ পল্লী উন্নয়ন বোর্ড, উপপরিচালকের কার্যালয়, ঢাকা	৭	০	০	০	০	০	০	০	০	০
৪৯	বাংলাদেশ পল্লী উন্নয়ন বোর্ড, উপপরিচালকের কার্যালয়, গাজীপুর	১০	১	০	০	১	০	০	০	০	১
৫০	বাংলাদেশ পল্লী উন্নয়ন বোর্ড, উপপরিচালকের কার্যালয়, মৌলভীবাজার	৬	০	০	০	০	০	০	০	০	০
৫১	বাংলাদেশ পল্লী উন্নয়ন বোর্ড, উপপরিচালকের কার্যালয়, বাগেরহাট	৭	০	০	০	০	০	০	০	০	০
৫২	বাংলাদেশ পল্লী উন্নয়ন বোর্ড, উপপরিচালকের কার্যালয়, কক্সবাজার	৭	০	০	০	০	০	০	০	০	০
৫৩	বাংলাদেশ পল্লী উন্নয়ন বোর্ড, উপপরিচালকের কার্যালয়, ঝালকাঠি	৬	০	০	০	০	০	০	০	০	০
৫৪	বাংলাদেশ পল্লী উন্নয়ন বোর্ড, উপপরিচালকের কার্যালয়, গোপালগঞ্জ	৬	০	০	০	০	০	০	০	০	০
৫৫	বাংলাদেশ পল্লী উন্নয়ন বোর্ড, উপপরিচালকের কার্যালয়, মানিকগঞ্জ	৯	০	০	০	০	০	০	০	০	০
৫৬	বাংলাদেশ পল্লী উন্নয়ন বোর্ড, উপপরিচালকের কার্যালয়, চাঁদপুর	৬	০	০	০	০	০	০	০	০	০
৫৭	বাংলাদেশ পল্লী উন্নয়ন বোর্ড, উপপরিচালকের কার্যালয়, লক্ষ্মীপুর	১৫৯	০	০	০	০	০	০	০	০	০
৫৮	বাংলাদেশ পল্লী উন্নয়ন বোর্ড, উপপরিচালকের কার্যালয়, নারায়ণগঞ্জ	৭	০	০	০	০	০	০	০	০	০
৫৯	বাংলাদেশ পল্লী উন্নয়ন বোর্ড, উপপরিচালকের কার্যালয়, টাঙ্গাইল	৮	০	০	০	০	০	০	০	০	০
৬০	বাংলাদেশ পল্লী উন্নয়ন বোর্ড, উপপরিচালকের কার্যালয়, চাঁপাইনবাবগঞ্জ	৭	২	০	০	০	০	০	০	০	০

৬১	বাংলাদেশ পল্লী উন্নয়ন বোর্ড, উপপরিচালকের কার্যালয়, নীলফামারী	৬	০	০	০	০	০	০	০	০	০	০
৬২	বাংলাদেশ পল্লী উন্নয়ন বোর্ড, উপপরিচালকের কার্যালয়, পটুয়াখালী	৬	০	০	০	০	০	০	০	০	০	০
৬৩	বাংলাদেশ পল্লী উন্নয়ন বোর্ড, উপপরিচালকের কার্যালয়, ভোলা	৬	৬	০	০	০	০	০	০	০	০	০
৬৪	বাংলাদেশ পল্লী উন্নয়ন বোর্ড, উপপরিচালকের কার্যালয়, রাঙ্গামাটি	২	০	০	০	০	০	০	০	০	০	০

জেলা পরিসংখ্যান অফিস এর ই-নথি কার্যক্রমের বিস্তারিত রিপোর্ট (০১-৩১ জুলাই, ২০২০)

ক্রম	অফিস	ডাক		নোট								পত্রজারি
		গ্রহণ	নিষ্পন্ন	স্ব-উদ্যোগে		ডাক থেকে		পত্রজারিতে নিষ্পন্ন				
				সৃজিত	নিষ্পন্ন	সৃজিত	নিষ্পন্ন	নিজ অফিস	অন্যান্য অফিস	ইমেইল ও অন্যান্য	মোট	
১	জেলা পরিসংখ্যান অফিস, চাঁপাইনবাবগঞ্জ	৪	০	২	০	০	০	০	২	০	২	২
২	জেলা পরিসংখ্যান অফিস, নীলফামারী	১	১	২	০	১	১	০	১	০	১	১
৩	জেলা পরিসংখ্যান অফিস, জয়পুরহাট	০	০	১	০	০	০	০	১	০	১	১
৪	জেলা পরিসংখ্যান অফিস, পিরোজপুর	১	০	০	০	০	০	০	০	০	০	০
৫	জেলা পরিসংখ্যান অফিস, সাতক্ষীরা	০	০	০	০	০	০	০	০	০	০	০
৬	জেলা পরিসংখ্যান অফিস, নওগাঁ	০	০	০	০	০	০	০	০	০	০	০
৭	জেলা পরিসংখ্যান অফিস, ব্রাহ্মণবাড়িয়া	০	০	০	০	০	০	০	০	০	০	০
৮	জেলা পরিসংখ্যান অফিস, বান্দরবান	০	০	০	০	০	০	০	০	০	০	০
৯	জেলা পরিসংখ্যান অফিস, রাজবাড়ী	০	০	০	০	০	০	০	০	০	০	০
১০	জেলা পরিসংখ্যান অফিস, ফেনী	০	০	০	০	০	০	০	০	০	০	০
১১	জেলা পরিসংখ্যান অফিস, ঝিনাইদহ	০	০	০	০	০	০	০	০	০	০	০
১২	জেলা পরিসংখ্যান অফিস, মেহেরপুর	০	০	০	০	০	০	০	০	০	০	০
১৩	জেলা পরিসংখ্যান অফিস, ঝালকাঠি	০	০	০	০	০	০	০	০	০	০	০
১৪	জেলা পরিসংখ্যান অফিস, দিনাজপুর	০	০	০	০	০	০	০	০	০	০	০
১৫	জেলা পরিসংখ্যান অফিস, লালমনিরহাট	২	০	০	০	০	০	০	০	০	০	০
১৬	জেলা পরিসংখ্যান অফিস, সিলেট	১	০	০	০	০	০	০	০	০	০	০
১৭	জেলা পরিসংখ্যান অফিস, ঢাকা	০	০	০	০	০	০	০	০	০	০	০
১৮	জেলা পরিসংখ্যান অফিস, ফরিদপুর	০	০	০	০	০	০	০	০	০	০	০
১৯	জেলা পরিসংখ্যান অফিস, রংপুর	০	০	০	০	০	০	০	০	০	০	০
২০	জেলা পরিসংখ্যান অফিস, মৌলভীবাজার	০	০	০	০	০	০	০	০	০	০	০
২১	জেলা পরিসংখ্যান অফিস, কক্সবাজার	০	০	০	০	০	০	০	০	০	০	০
২২	জেলা পরিসংখ্যান অফিস, নড়াইল	০	০	০	০	০	০	০	০	০	০	০
২৩	জেলা পরিসংখ্যান অফিস, বরগুনা	০	০	০	০	০	০	০	০	০	০	০
২৪	জেলা পরিসংখ্যান অফিস, মাগুরা	০	০	০	০	০	০	০	০	০	০	০
২৫	জেলা পরিসংখ্যান অফিস, বগুড়া	০	০	০	০	০	০	০	০	০	০	০
২৬	জেলা পরিসংখ্যান অফিস, নাটোর	২	০	০	০	০	০	০	০	০	০	০
২৭	জেলা পরিসংখ্যান অফিস, যশোর	০	০	০	০	০	০	০	০	০	০	০
২৮	জেলা পরিসংখ্যান অফিস, কুষ্টিয়া	০	০	০	০	০	০	০	০	০	০	০
২৯	জেলা পরিসংখ্যান অফিস, টাঙ্গাইল	০	০	০	০	০	০	০	০	০	০	০
৩০	জেলা পরিসংখ্যান অফিস, পঞ্চগড়	০	০	০	০	০	০	০	০	০	০	০
৩১	জেলা পরিসংখ্যান অফিস, ময়মনসিংহ	০	০	০	০	০	০	০	০	০	০	০
৩২	জেলা পরিসংখ্যান অফিস, নেত্রকোণা	০	০	০	০	০	০	০	০	০	০	০
৩৩	জেলা পরিসংখ্যান অফিস, জামালপুর	০	০	০	০	০	০	০	০	০	০	০
৩৪	জেলা পরিসংখ্যান অফিস, শেরপুর	০	০	০	০	০	০	০	০	০	০	০
৩৫	জেলা পরিসংখ্যান অফিস, গাইবান্ধা	৩	৩	০	০	০	০	০	০	০	০	০

৩৬	জেলা পরিসংখ্যান কার্যালয়, চুয়াডাঙ্গা	০	০	০	০	০	০	০	০	০	০	০
৩৭	জেলা পরিসংখ্যান অফিস, নারায়ণগঞ্জ	২	২	০	০	০	০	০	০	০	০	০
৩৮	জেলা পরিসংখ্যান অফিস, পটুয়াখালী	০	০	০	০	০	০	০	০	০	০	০
৩৯	জেলা পরিসংখ্যান অফিস, চট্টগ্রাম	০	০	০	০	০	০	০	০	০	০	০
৪০	জেলা পরিসংখ্যান অফিস, মাদারীপুর	০	০	০	০	০	০	০	০	০	০	০
৪১	জেলা পরিসংখ্যান অফিস, সিরাজগঞ্জ	০	০	০	০	০	০	০	০	০	০	০
৪২	জেলা পরিসংখ্যান অফিস, রাজশাহী	০	০	০	০	০	০	০	০	০	০	০
৪৩	জেলা পরিসংখ্যান অফিস, হবিগঞ্জ	৩	০	০	০	০	০	০	০	০	০	০
৪৪	জেলা পরিসংখ্যান অফিস, বরিশাল	০	০	০	০	০	০	০	০	০	০	০
৪৫	জেলা পরিসংখ্যান অফিস, গাজীপুর	০	০	০	০	০	০	০	০	০	০	০
৪৬	জেলা পরিসংখ্যান অফিস, নরসিংদী	১০	৩৯	০	০	২	০	০	০	০	০	০
৪৭	জেলা পরিসংখ্যান অফিস, কিশোরগঞ্জ	৭	০	০	০	০	০	০	০	০	০	০
৪৮	জেলা পরিসংখ্যান অফিস, নোয়াখালী	৪	০	০	০	০	০	০	০	০	০	০
৪৯	জেলা পরিসংখ্যান অফিস, পাবনা	০	০	০	০	০	০	০	০	০	০	০
৫০	জেলা পরিসংখ্যান অফিস, সুনামগঞ্জ	৮	০	০	০	০	০	০	০	০	০	০
৫১	জেলা পরিসংখ্যান অফিস, লক্ষ্মীপুর	০	০	০	০	০	০	০	০	০	০	০
৫২	জেলা পরিসংখ্যান অফিস, মানিকগঞ্জ	০	০	০	০	০	০	০	০	০	০	০
৫৩	জেলা পরিসংখ্যান অফিস, চাঁদপুর	১	০	০	০	০	০	০	০	০	০	০
৫৪	জেলা পরিসংখ্যান অফিস, খুলনা	০	০	০	০	০	০	০	০	০	০	০
৫৫	জেলা পরিসংখ্যান অফিস, ঠাকুরগাঁও	০	০	০	০	০	০	০	০	০	০	০
৫৬	জেলা পরিসংখ্যান অফিস, গোপালগঞ্জ	০	০	০	০	০	০	০	০	০	০	০
৫৭	জেলা পরিসংখ্যান অফিস, রাজামাটি	১	১	০	০	০	০	০	০	০	০	০
৫৮	জেলা পরিসংখ্যান অফিস, কুড়িগ্রাম	২	১২	০	০	০	০	০	০	০	০	০
৫৯	জেলা পরিসংখ্যান অফিস, ভোলা	৩	০	০	০	০	০	০	০	০	০	০
৬০	জেলা পরিসংখ্যান অফিস, কুমিল্লা	০	০	০	০	০	০	০	০	০	০	০
৬১	জেলা পরিসংখ্যান অফিস, খাগড়াছড়ি	০	০	০	০	০	০	০	০	০	০	০
৬২	জেলা পরিসংখ্যান অফিস, বাগেরহাট	১	০	০	০	০	০	০	০	০	০	০
৬৩	জেলা পরিসংখ্যান অফিস, শরীয়তপুর	০	০	০	০	০	০	০	০	০	০	০
৬৪	জেলা পরিসংখ্যান অফিস, মুন্সিগঞ্জ	১	০	০	০	০	০	০	০	০	০	০

জেলা বন বিভাগ/ সামাজিক বন বিভাগ এর ই-নথি কার্যক্রমের বিস্তারিত রিপোর্ট (০১-৩১ জুলাই, ২০২০)

ক্রম	অফিস	ডাক		নোট								পত্রজারি
		গ্রহণ	নিষ্পন্ন	স্ব-উদ্যোগে		ডাক থেকে		পত্রজারিতে নিষ্পন্ন				
				সৃজিত	নিষ্পন্ন	সৃজিত	নিষ্পন্ন	নিজ অফিস	অন্যান্য অফিস	ইমেইল ও অন্যান্য	মোট	
১	সামাজিক বন বিভাগ, বগুড়া	০	০	০	০	০	০	০	০	০	০	০
২	সামাজিক বন বিভাগ, পাবনা	০	০	০	০	০	০	০	০	০	০	০
৩	সামাজিক বন বিভাগ, দিনাজপুর	০	০	০	০	০	০	০	০	০	০	০
৪	সামাজিক বন বিভাগ, ফরিদপুর	৪৩	০	০	০	০	০	০	০	০	০	০
৫	সামাজিক বন বিভাগ, মানিকগঞ্জ	২	০	০	০	০	০	০	০	০	০	০
৬	সামাজিক বন বিভাগ, নাটোর	২	০	০	০	০	০	০	০	০	০	০
৭	সামাজিক বন বিভাগ, যশোর	০	০	০	০	০	০	০	০	০	০	০
৮	সামাজিক বন বিভাগ, জামালপুর	০	০	০	০	০	০	০	০	০	০	০
৯	সামাজিক বন বিভাগ, নওগাঁ	০	০	০	০	০	০	০	০	০	০	০
১০	সামাজিক বন বিভাগ, ব্রাহ্মণবাড়িয়া	০	০	০	০	০	০	০	০	০	০	০
১১	সামাজিক বন বিভাগ, মৌলভীবাজার	০	০	০	০	০	০	০	০	০	০	০
১২	সামাজিক বন বিভাগ, ঠাকুরগাঁও	১	০	০	০	০	০	০	০	০	০	০
১৩	সামাজিক বন বিভাগ, গোপালগঞ্জ	১	০	০	০	০	০	০	০	০	০	০
১৪	বিভাগীয় বন কর্মকর্তার কার্যালয়, বান্দরবান	০	০	০	০	০	০	০	০	০	০	০
১৫	সামাজিক বন বিভাগ, ঝালকাঠি	০	০	০	০	০	০	০	০	০	০	০
১৬	সামাজিক বন বিভাগ, পিরোজপুর	০	০	০	০	০	০	০	০	০	০	০
১৭	সামাজিক বন বিভাগ, মাদারীপুর	০	০	০	০	০	০	০	০	০	০	০
১৮	জেলা বন বিভাগ, বিনাইদহ	০	০	০	০	০	০	০	০	০	০	০
১৯	জেলা বন বিভাগ, নারায়ণগঞ্জ	১	০	০	০	০	০	০	০	০	০	০
২০	সামাজিক বন বিভাগ, কুড়িগ্রাম	২	০	০	০	০	০	০	০	০	০	০
২১	সামাজিক বন বিভাগ, মুন্সীগঞ্জ	৩	০	০	০	০	০	০	০	০	০	০
২২	সামাজিক বন বিভাগ, মেহেরপুর	০	০	০	০	০	০	০	০	০	০	০
২৩	সামাজিক বন বিভাগ, গাইবান্ধা	১	০	০	০	০	০	০	০	০	০	০
২৪	সামাজিক বন বিভাগ, বাগেরহাট	১	০	০	০	০	০	০	০	০	০	০

জেলা গণপূর্ত বিভাগ এর ই-নথি কার্যক্রমের বিস্তারিত রিপোর্ট (০১-৩১ জুলাই, ২০২০)

ক্রম	অফিস	ডাক		নোট								পত্রজারি
		গ্রহণ	নিষ্পন্ন	স্ব-উদ্যোগে		ডাক থেকে		পত্রজারিতে নিষ্পন্ন				
				সৃজিত	নিষ্পন্ন	সৃজিত	নিষ্পন্ন	নিজ অফিস	অন্যান্য অফিস	ইমেইল ও অন্যান্য	মোট	
১	গণপূর্ত বিভাগ, মানিকগঞ্জ	৩	২	২	১	১	১	০	১	০	১	১
২	গণপূর্ত বিভাগ, কুষ্টিয়া	০	০	১	০	০	০	০	১	০	১	১
৩	গণপূর্ত বিভাগ, যশোর	০	০	০	০	০	০	০	০	০	০	০
৪	গণপূর্ত বিভাগ-১, খুলনা জেলা	১৫৫	০	০	০	০	০	০	০	০	০	০
৫	গণপূর্ত বিভাগ, মেহেরপুর জেলা	২	০	০	০	০	০	০	০	০	০	০
৬	গণপূর্ত বিভাগ, ফেনী	০	০	০	০	০	০	০	০	০	০	০
৭	গণপূর্ত বিভাগ, মাগুরা	০	০	০	০	০	০	০	০	০	০	০
৮	গণপূর্ত বিভাগ, কুড়িগ্রাম	৯	০	০	০	০	০	০	০	০	০	০
৯	গণপূর্ত বিভাগ, জয়পুরহাট	১৪	০	০	০	০	০	০	০	০	০	০
১০	গণপূর্ত বিভাগ, নওগাঁ	০	০	০	০	০	০	০	০	০	০	০
১১	গণপূর্ত বিভাগ, বান্দরবান	০	০	০	০	০	০	০	০	০	০	০
১২	গণপূর্ত বিভাগ, রাজবাড়ী	০	০	০	০	০	০	০	০	০	০	০
১৩	গণপূর্ত বিভাগ, দিনাজপুর	০	০	০	০	০	০	০	০	০	০	০
১৪	গণপূর্ত বিভাগ, গাইবান্ধা	৩	০	০	০	০	০	০	০	০	০	০
১৫	গণপূর্ত বিভাগ, ঢাকা	১	০	০	০	০	০	০	০	০	০	০
১৬	গণপূর্ত বিভাগ, গাজীপুর	৩	০	০	০	০	০	০	০	০	০	০
১৭	গণপূর্ত বিভাগ, শরীয়তপুর	০	০	০	০	০	০	০	০	০	০	০
১৮	গণপূর্ত বিভাগ, সিরাজগঞ্জ	০	০	০	০	০	০	০	০	০	০	০
১৯	গণপূর্ত বিভাগ, হবিগঞ্জ	৬	০	০	০	০	০	০	০	০	০	০
২০	গণপূর্ত বিভাগ, বাগেরহাট	২	০	০	০	০	০	০	০	০	০	০
২১	গণপূর্ত বিভাগ, কক্সবাজার	০	০	০	০	০	০	০	০	০	০	০
২২	গণপূর্ত অধিদপ্তর, চুয়াডাঙ্গা	০	০	০	০	০	০	০	০	০	০	০
২৩	গণপূর্ত বিভাগ, নড়াইল	২	০	০	০	০	০	০	০	০	০	০
২৪	গণপূর্ত বিভাগ, ব্রাহ্মণবাড়িয়া	০	০	০	০	০	০	০	০	০	০	০
২৫	গণপূর্ত বিভাগ, গোপালগঞ্জ	১	০	০	০	০	০	০	০	০	০	০
২৬	গণপূর্ত বিভাগ, ফরিদপুর	০	০	০	০	০	০	০	০	০	০	০
২৭	গণপূর্ত বিভাগ, লালমনিরহাট	৩	০	০	০	০	০	০	০	০	০	০
২৮	গণপূর্ত বিভাগ, বগুড়া	০	০	০	০	০	০	০	০	০	০	০
২৯	গণপূর্ত বিভাগ - ২, খুলনা	১৩	০	০	০	০	০	০	০	০	০	০
৩০	গণপূর্ত বিভাগ, নাটোর	২	০	০	০	০	০	০	০	০	০	০
৩১	গণপূর্ত বিভাগ, পঞ্চগড়	০	০	০	০	০	০	০	০	০	০	০
৩২	গণপূর্ত বিভাগ, ময়মনসিংহ	০	০	১	০	০	০	০	০	০	০	০
৩৩	গণপূর্ত বিভাগ, বরগুনা	১২	০	০	০	০	০	০	০	০	০	০
৩৪	গণপূর্ত বিভাগ, শেরপুর	৬	০	০	০	০	০	০	০	০	০	০

৩৫	গণপূর্ত বিভাগ, সিলেট	৩	০	০	০	০	০	০	০	০	০	০
৩৬	গণপূর্ত বিভাগ, বরিশাল	০	০	০	০	০	০	০	০	০	০	০
৩৭	গণপূর্ত বিভাগ, নারায়ণগঞ্জ	৩	০	০	০	০	০	০	০	০	০	০
৩৮	গণপূর্ত বিভাগ, চাঁদপুর	৩	০	০	০	০	০	০	০	০	০	০
৩৯	গণপূর্ত বিভাগ, রাজশাহী	০	০	০	০	০	০	০	০	০	০	০
৪০	গণপূর্ত বিভাগ, টাঙ্গাইল	০	০	০	০	০	০	০	০	০	০	০
৪১	গণপূর্ত বিভাগ, নেত্রকোণা	০	০	০	০	০	০	০	০	০	০	০
৪২	গণপূর্ত বিভাগ, জামালপুর	২	০	০	০	০	০	০	০	০	০	০
৪৩	গণপূর্ত বিভাগ, মাদারীপুর	১	০	০	০	০	০	০	০	০	০	০
৪৪	গণপূর্ত বিভাগ, ঝিনাইদহ	০	০	০	০	০	০	০	০	০	০	০
৪৫	গণপূর্ত বিভাগ-২, রাজশাহী	০	০	০	০	০	০	০	০	০	০	০
৪৬	গণপূর্ত বিভাগ, নরসিংদী	১৪	০	০	০	০	০	০	০	০	০	০
৪৭	গণপূর্ত বিভাগ, পাবনা	০	০	০	০	০	০	০	০	০	০	০
৪৮	গণপূর্ত বিভাগ, মৌলভীবাজার	০	০	০	০	০	০	০	০	০	০	০
৪৯	গণপূর্ত বিভাগ, রংপুর	০	০	০	০	০	০	০	০	০	০	০
৫০	গণপূর্ত বিভাগ, ঝালকাঠি	০	০	০	০	০	০	০	০	০	০	০
৫১	গণপূর্ত বিভাগ, সুনামগঞ্জ	১৭	০	০	০	০	০	০	০	০	০	০
৫২	গণপূর্ত বিভাগ, কিশোরগঞ্জ	১৭	০	০	০	০	০	০	০	০	০	০
৫৩	গণপূর্ত বিভাগ, লক্ষ্মীপুর	০	০	০	০	০	০	০	০	০	০	০
৫৪	গণপূর্ত বিভাগ, নোয়াখালী	১৩	০	০	০	০	০	০	০	০	০	০
৫৫	গণপূর্ত বিভাগ, ঠাকুরগাঁও	১	০	০	০	০	০	০	০	০	০	০
৫৬	গণপূর্ত বিভাগ, চট্টগ্রাম	০	০	০	০	০	০	০	০	০	০	০
৫৭	গণপূর্ত বিভাগ, কুমিল্লা	০	০	০	০	০	০	০	০	০	০	০
৫৮	গণপূর্ত বিভাগ, নীলফামারী	০	০	০	০	০	০	০	০	০	০	০
৫৯	গণপূর্ত বিভাগ, রাঙ্গামাটি	২	০	০	০	০	০	০	০	০	০	০
৬০	গণপূর্ত বিভাগ, মুন্সিগঞ্জ	৫	০	০	০	০	০	০	০	০	০	০
৬১	গণপূর্ত বিভাগ, ভোলা	০	০	০	০	০	০	০	০	০	০	০
৬২	গণপূর্ত বিভাগ, পটুয়াখালী	১	০	০	০	০	০	০	০	০	০	০
৬৩	গণপূর্ত বিভাগ, চাঁপাইনবাবগঞ্জ	৪	০	০	০	০	০	০	০	০	০	০
৬৪	গণপূর্ত বিভাগ, পিরোজপুর	১	০	০	০	০	০	০	০	০	০	০
৬৫	গণপূর্ত বিভাগ, খাগড়াছড়ি	০	০	০	০	০	০	০	০	০	০	০
৬৬	গণপূর্ত বিভাগ, সাতক্ষীরা	০	০	০	০	০	০	০	০	০	০	০

নির্বাধী প্রকৌশলীর কার্যালয়, এলজিইডি এর ই-নথি কার্যক্রমের বিস্তারিত রিপোর্ট (০১-৩১ জুলাই, ২০২০)

ক্রম	অফিস	ডাক		নোট								পত্রজারি
		গ্রহণ	নিষ্পন্ন	স্ব-উদ্যোগে		ডাক থেকে		পত্রজারিতে নিষ্পন্ন				
				সৃজিত	নিষ্পন্ন	সৃজিত	নিষ্পন্ন	নিজ অফিস	অন্যান্য অফিস	ইমেইল ও অন্যান্য	মোট	
১	নির্বাধী প্রকৌশলীর কার্যালয়, এলজিইডি, খুলনা	২	১	২৫	১৫	০	০	০	১৫	০	১৫	১৫
২	নির্বাধী প্রকৌশলীর কার্যালয়, এলজিইডি, নরসিংদী	১০	৫৮	৩	০	৩	১	০	১	০	১	১
৩	নির্বাধী প্রকৌশলীর কার্যালয়, এলজিইডি, ঝিনাইদহ	০	০	০	০	০	০	০	০	০	০	০
৪	নির্বাধী প্রকৌশলীর কার্যালয়, এলজিইডি, বরিশাল	১	০	০	০	০	০	০	০	০	০	০
৫	নির্বাধী প্রকৌশলীর কার্যালয়, এলজিইডি, দিনাজপুর	০	০	০	০	০	০	০	০	০	০	০
৬	নির্বাধী প্রকৌশলীর কার্যালয়, এলজিইডি, সুনামগঞ্জ	৩৩	০	০	০	০	০	০	০	০	০	০
৭	নির্বাধী প্রকৌশলীর কার্যালয়, এলজিইডি, যশোর	০	০	০	০	০	০	০	০	০	০	০
৮	নির্বাধী প্রকৌশলীর কার্যালয়, এলজিইডি, সিলেট	৯	০	০	০	০	০	০	০	০	০	০
৯	নির্বাধী প্রকৌশলীর কার্যালয়, এলজিইডি, চট্টগ্রাম	১	০	০	০	০	০	০	০	০	০	০
১০	নির্বাধী প্রকৌশলীর কার্যালয়, এলজিইডি, রংপুর	০	০	০	০	০	০	০	০	০	০	০
১১	নির্বাধী প্রকৌশলীর কার্যালয়, এলজিইডি, বরগুনা	৪	০	০	০	০	০	০	০	০	০	০
১২	নির্বাধী প্রকৌশলীর কার্যালয়, এলজিইডি, ফরিদপুর	০	০	০	০	০	০	০	০	০	০	০
১৩	নির্বাধী প্রকৌশলীর কার্যালয়, এলজিইডি, মাগুরা	০	০	০	০	০	০	০	০	০	০	০
১৪	নির্বাধী প্রকৌশলীর কার্যালয়, এলজিইডি, সাতক্ষীরা	০	০	০	০	০	০	০	০	০	০	০
১৫	নির্বাধী প্রকৌশলীর কার্যালয়, এলজিইডি, মানিকগঞ্জ	২	০	০	০	০	০	০	০	০	০	০
১৬	নির্বাধী প্রকৌশলীর কার্যালয়, এলজিইডি, বান্দরবান পার্বত্য	১	০	০	০	০	০	০	০	০	০	০
১৭	নির্বাধী প্রকৌশলীর কার্যালয়, এলজিইডি, রাজবাড়ী	০	০	০	০	০	০	০	০	০	০	০
১৮	নির্বাধী প্রকৌশলীর কার্যালয়, এলজিইডি, ফেনী	০	০	০	০	০	০	০	০	০	০	০

১৯	নির্বাহী প্রকৌশলীর কার্যালয়, এলজিইডি, ব্রাহ্মণবাড়িয়া	০	০	০	০	০	০	০	০	০	০	০
২০	নির্বাহী প্রকৌশলীর কার্যালয়, এলজিইডি, গাইবান্ধা	২	০	০	০	০	০	০	০	০	০	০
২১	নির্বাহী প্রকৌশলীর কার্যালয়, এলজিইডি, ঢাকা	৫	০	০	০	০	০	০	০	০	০	০
২২	নির্বাহী প্রকৌশলীর কার্যালয়, এলজিইডি, গাজীপুর	৫	০	০	০	০	০	০	০	০	০	০
২৩	নির্বাহী প্রকৌশলীর কার্যালয়, এলজিইডি, মৌলভীবাজার	০	০	০	০	০	০	০	০	০	০	০
২৪	নির্বাহী প্রকৌশলীর কার্যালয়, এলজিইডি, মেহেরপুর	১	০	০	০	০	০	০	০	০	০	০
২৫	নির্বাহী প্রকৌশলীর কার্যালয়, এলজিইডি, পিরোজপুর	১	০	০	০	০	০	০	০	০	০	০
২৬	নির্বাহী প্রকৌশলীর কার্যালয়, এলজিইডি, নওগাঁ	০	০	০	০	০	০	০	০	০	০	০
২৭	নির্বাহী প্রকৌশলীর কার্যালয়, এলজিইডি, ভোলা	০	০	০	০	০	০	০	০	০	০	০
২৮	নির্বাহী প্রকৌশলীর কার্যালয়, এলজিইডি, হবিগঞ্জ	৫	২	০	০	০	০	০	০	০	০	০
২৯	নির্বাহী প্রকৌশলীর কার্যালয়, এলজিইডি, বাগেরহাট	২	০	০	০	০	০	০	০	০	০	০
৩০	নির্বাহী প্রকৌশলীর কার্যালয়, এলজিইডি, চুয়াডাঙ্গা	০	০	০	০	০	০	০	০	০	০	০
৩১	নির্বাহী প্রকৌশলীর কার্যালয়, এলজিইডি, নড়াইল	০	০	০	০	০	০	০	০	০	০	০
৩২	নির্বাহী প্রকৌশলীর কার্যালয়, এলজিইডি, নারায়ণগঞ্জ	৩	০	০	০	০	০	০	০	০	০	০
৩৩	নির্বাহী প্রকৌশলীর কার্যালয়, এলজিইডি, পাবনা	০	০	০	০	০	০	০	০	০	০	০
৩৪	নির্বাহী প্রকৌশলীর কার্যালয়, এলজিইডি, ঝালকাঠি	০	০	০	০	০	০	০	০	০	০	০
৩৫	নির্বাহী প্রকৌশলীর কার্যালয়, এলজিইডি, গোপালগঞ্জ	০	০	০	০	০	০	০	০	০	০	০
৩৬	নির্বাহী প্রকৌশলীর কার্যালয়, এলজিইডি, বগুড়া	১	০	০	০	০	০	০	০	০	০	০
৩৭	নির্বাহী প্রকৌশলীর কার্যালয়, এলজিইডি, লালমনিরহাট	৫	০	০	০	০	০	০	০	০	০	০
৩৮	নির্বাহী প্রকৌশলীর কার্যালয়, এলজিইডি, ময়মনসিংহ	৪	০	০	০	০	০	০	০	০	০	০
৩৯	নির্বাহী প্রকৌশলীর কার্যালয়, এলজিইডি, নেত্রকোনা	১	০	০	০	০	০	০	০	০	০	০

৪০	নির্বাহী প্রকৌশলীর কার্যালয়, এলজিইডি, জামালপুর	২	০	০	০	০	০	০	০	০	০	০
৪১	নির্বাহী প্রকৌশলীর কার্যালয়, এলজিইডি, টাঙ্গাইল	৩	০	০	০	০	০	০	০	০	০	০
৪২	নির্বাহী প্রকৌশলীর কার্যালয়, এলজিইডি, কিশোরগঞ্জ	৬	০	০	০	০	০	০	০	০	০	০
৪৩	নির্বাহী প্রকৌশলীর কার্যালয়, এলজিইডি, পঞ্চগড়	০	০	০	০	০	০	০	০	০	০	০
৪৪	নির্বাহী প্রকৌশলীর কার্যালয়, এলজিইডি, নাটোর	০	০	০	০	০	০	০	০	০	০	০
৪৫	নির্বাহী প্রকৌশলীর কার্যালয়, এলজিইডি, শেরপুর	৫	০	০	০	০	০	০	০	০	০	০
৪৬	নির্বাহী প্রকৌশলীর কার্যালয়, এলজিইডি, চাঁপাইনবনগঞ্জ	০	০	০	০	০	০	০	০	০	০	০
৪৭	নির্বাহী প্রকৌশলীর কার্যালয়, এলজিইডি, চাঁদপুর	৩	০	০	০	০	০	০	০	০	০	০
৪৮	নির্বাহী প্রকৌশলীর কার্যালয়, এলজিইডি, রাজশাহী	০	০	০	০	০	০	০	০	০	০	০
৪৯	নির্বাহী প্রকৌশলীর কার্যালয়, এলজিইডি, নোয়াখালী	৮	০	০	০	০	০	০	০	০	০	০
৫০	নির্বাহী প্রকৌশলীর কার্যালয়, এলজিইডি, কুষ্টিয়া	০	০	০	০	০	০	০	০	০	০	০
৫১	নির্বাহী প্রকৌশলীর কার্যালয়, এলজিইডি, কক্সবাজার	২	০	০	০	০	০	০	০	০	০	০
৫২	নির্বাহী প্রকৌশলীর কার্যালয়, এলজিইডি, ঠাকুরগাঁও	০	০	০	০	০	০	০	০	০	০	০
৫৩	নির্বাহী প্রকৌশলীর কার্যালয়, এলজিইডি, মাদারীপুর	০	০	০	০	০	০	০	০	০	০	০
৫৪	নির্বাহী প্রকৌশলীর কার্যালয়, এলজিইডি, সিরাজগঞ্জ	০	০	০	০	০	০	০	০	০	০	০
৫৫	নির্বাহী প্রকৌশলীর কার্যালয়, এলজিইডি, নীলফামারী	২	০	০	০	০	০	০	০	০	০	০
৫৬	নির্বাহী প্রকৌশলীর কার্যালয়, এলজিইডি, রাজামাটি	২	০	০	০	০	০	০	০	০	০	০
৫৭	নির্বাহী প্রকৌশলীর কার্যালয়, এলজিইডি, খাগড়াছড়ি	০	০	০	০	০	০	০	০	০	০	০
৫৮	নির্বাহী প্রকৌশলীর কার্যালয়, এলজিইডি, কুড়িগ্রাম	২	০	০	০	০	০	০	০	০	০	০
৫৯	নির্বাহী প্রকৌশলীর কার্যালয়, এলজিইডি, মুন্সিগঞ্জ	১	০	০	০	০	০	০	০	০	০	০
৬০	নির্বাহী প্রকৌশলীর কার্যালয়, এলজিইডি, শরীয়তপুর	০	০	০	০	০	০	০	০	০	০	০

৬১	নির্বাহী প্রকৌশলীর কার্যালয়, এলজিইডি, জয়পুরহাট	০	০	০	০	০	০	০	০	০	০	০
৬২	নির্বাহী প্রকৌশলীর কার্যালয়, এলজিইডি, পটুয়াখালী	২	০	০	০	০	০	০	০	০	০	০
৬৩	নির্বাহী প্রকৌশলীর কার্যালয়, এলজিইডি, লক্ষ্মীপুর	৪৭	০	০	০	০	০	০	০	০	০	০
৬৪	নির্বাহী প্রকৌশলীর কার্যালয়, এলজিইডি, কুমিল্লা	১	০	০	০	০	০	০	০	০	০	০

জেলা পুলিশ সুপারের কার্যালয় এর ই-নথি কার্যক্রমের বিস্তারিত রিপোর্ট (০১-৩১ জুলাই, ২০২০)

ক্রম	অফিস	ডাক		নোট								পত্রজারি
		গ্রহণ	নিষ্পন্ন	স্ব-উদ্যোগে		ডাক থেকে		পত্রজারিতে নিষ্পন্ন				
				সৃজিত	নিষ্পন্ন	সৃজিত	নিষ্পন্ন	নিজ অফিস	অন্যান্য অফিস	ইমেইল ও অন্যান্য	মোট	
১	পুলিশ সুপারের কার্যালয়, নওগাঁ	৯	০	০	০	০	০	০	০	০	০	০
২	পুলিশ সুপারের কার্যালয়, যশোর	২	০	০	০	০	০	০	০	০	০	০
৩	পুলিশ সুপারের কার্যালয়, নড়াইল	৬	০	০	০	০	০	০	০	০	০	০
৪	পুলিশ সুপারের কার্যালয়, নোয়াখালী	১৮	৮৯	০	০	৩	০	০	০	০	০	০
৫	পুলিশ সুপারের কার্যালয়, কুষ্টিয়া	৬৩	০	০	০	০	০	০	০	০	০	০
৬	পুলিশ সুপারের কার্যালয়, জয়পুরহাট	০	০	০	০	০	০	০	০	০	০	০
৭	পুলিশ সুপারের কার্যালয়, নাটোর	২	০	০	০	০	০	০	০	০	০	০
৮	পুলিশ সুপারের কার্যালয়, লক্ষ্মীপুর	০	০	০	০	০	০	০	০	০	০	০
৯	পুলিশ সুপারের কার্যালয়, হবিগঞ্জ	০	০	০	০	০	০	০	০	০	০	০
১০	পুলিশ সুপারের কার্যালয়, বাগেরহাট	১	০	০	০	০	০	০	০	০	০	০
১১	পুলিশ সুপারের কার্যালয়, পঞ্চগড়	০	০	০	০	০	০	০	০	০	০	০
১২	পুলিশ সুপারের কার্যালয়, বরিশাল	১	০	০	০	০	০	০	০	০	০	০
১৩	পুলিশ সুপারের কার্যালয়, ব্রাহ্মণবাড়িয়া	০	০	০	০	০	০	০	০	০	০	০
১৪	পুলিশ সুপারের কার্যালয়, সিরাজগঞ্জ	৬	০	০	০	০	০	০	০	০	০	০
১৫	পুলিশ সুপারের কার্যালয়, মাগুরা	২	০	০	০	০	০	০	০	০	০	০
১৬	পুলিশ সুপারের কার্যালয়, ঝিনাইদহ	১৪	০	০	০	০	০	০	০	০	০	০
১৭	পুলিশ সুপারের কার্যালয়, বরগুনা	১৩	০	০	০	০	০	০	০	০	০	০
১৮	পুলিশ সুপারের কার্যালয়, শরীয়তপুর	২	০	০	০	০	০	০	০	০	০	০
১৯	পুলিশ সুপারের কার্যালয়, মাদারীপুর	০	০	০	০	০	০	০	০	০	০	০
২০	পুলিশ সুপারের কার্যালয়, বান্দরবান	১	০	০	০	০	০	০	০	০	০	০
২১	পুলিশ সুপারের কার্যালয়, সুনামগঞ্জ	৬৩	০	০	০	০	০	০	০	০	০	০
২২	পুলিশ সুপারের কার্যালয়, নারায়ণগঞ্জ	১১	০	০	০	০	০	০	০	০	০	০
২৩	পুলিশ সুপারের কার্যালয়, রাজশাহী	০	০	০	০	০	০	০	০	০	০	০
২৪	পুলিশ সুপারের কার্যালয়, টাঙ্গাইল	২০	০	০	০	০	০	০	০	০	০	০
২৫	পুলিশ সুপারের কার্যালয়, পাবনা	১	০	০	০	০	০	০	০	০	০	০
২৬	পুলিশ সুপারের কার্যালয়, খুলনা	৫১	০	০	০	০	০	০	০	০	০	০
২৭	পুলিশ সুপারের কার্যালয়, ঝালকাঠি	৩	০	০	০	০	০	০	০	০	০	০
২৮	পুলিশ সুপারের কার্যালয়, রাজবাড়ী	১১	০	০	০	০	০	০	০	০	০	০
২৯	পুলিশ সুপারের কার্যালয়, গাইবান্ধা	৫	০	০	০	০	০	০	০	০	০	০
৩০	পুলিশ সুপারের কার্যালয়, গাজীপুর	৪	০	০	০	০	০	০	০	০	০	০
৩১	পুলিশ সুপারের কার্যালয়, চুয়াডাঙ্গা	১	০	০	০	০	০	০	০	০	০	০
৩২	পুলিশ সুপারের কার্যালয়, নীলফামারী	০	০	০	০	০	০	০	০	০	০	০
৩৩	পুলিশ সুপারের কার্যালয়, জামালপুর	২২	০	০	০	০	০	০	০	০	০	০

৩৪	পুলিশ সুপারের কার্যালয়, মৌলভীবাজার	৩	০	০	০	০	০	০	০	০	০	০
৩৫	পুলিশ সুপারের কার্যালয়, দিনাজপুর	০	০	০	০	০	০	০	০	০	০	০
৩৬	পুলিশ সুপারের কার্যালয়, কুড়িগ্রাম	১১	০	০	০	০	০	০	০	০	০	০
৩৭	পুলিশ সুপারের কার্যালয়, ঠাকুরগাঁও	০	০	০	০	০	০	০	০	০	০	০
৩৮	পুলিশ সুপারের কার্যালয়, কিশোরগঞ্জ	৫০	০	০	০	০	০	০	০	০	০	০
৩৯	পুলিশ সুপারের কার্যালয়, লালমনিরহাট	২৩	০	০	০	০	০	০	০	০	০	০
৪০	পুলিশ সুপারের কার্যালয়, ভোলা	০	০	০	০	০	০	০	০	০	০	০
৪১	পুলিশ সুপারের কার্যালয়, বগুড়া	১৬	০	০	০	০	০	০	০	০	০	০
৪২	পুলিশ সুপারের কার্যালয়, কক্সবাজার	০	০	০	০	০	০	০	০	০	০	০
৪৩	পুলিশ সুপারের কার্যালয়, মুন্সীগঞ্জ	০	০	০	০	০	০	০	০	০	০	০
৪৪	পুলিশ সুপারের কার্যালয়, ফেনী	৭	০	০	০	০	০	০	০	০	০	০
৪৫	পুলিশ সুপারের কার্যালয়, খাগড়াছড়ি	০	০	০	০	০	০	০	০	০	০	০
৪৬	পুলিশ সুপারের কার্যালয়, নেত্রকোণা	২	০	০	০	০	০	০	০	০	০	০
৪৭	পুলিশ সুপারের কার্যালয়, ময়মনসিংহ	৩	০	০	০	০	০	০	০	০	০	০
৪৮	পুলিশ সুপারের কার্যালয়, শেরপুর	০	০	০	০	০	০	০	০	০	০	০
৪৯	পুলিশ সুপারের কার্যালয়, সিলেট	০	০	০	০	০	০	০	০	০	০	০

জেলা মৎস্য অফিস এর ই-নথি কার্যক্রমের বিস্তারিত রিপোর্ট (০১-৩১ জুলাই, ২০২০)

ক্রম	অফিস	ডাক		নোট								পত্রজারি
		গ্রহণ	নিষ্পন্ন	স্ব-উদ্যোগে		ডাক থেকে		পত্রজারিতে নিষ্পন্ন				
				সৃজিত	নিষ্পন্ন	সৃজিত	নিষ্পন্ন	নিজ অফিস	অন্যান্য অফিস	ইমেইল ও অন্যান্য	মোট	
১	জেলা মৎস্য কর্মকর্তার কার্যালয়, জামালপুর	৫১	৫০	১৭৪	১৩৬	২৬	১৯	০	১৩১	২৭	১৫৮	১৬৫
২	জেলা মৎস্য কর্মকর্তার কার্যালয়, নেত্রকোণা	৪৪	৩৯	৯২	৬১	২৮	২১	০	৬৯	১৩	৮২	৮৫
৩	জেলা মৎস্য কর্মকর্তার কার্যালয়, চট্টগ্রাম	১৮	১৯	৩৬	২১	১৩	১৬	০	৩৬	১	৩৭	৩৭
৪	জেলা মৎস্য কর্মকর্তার কার্যালয়, সুনামগঞ্জ	৪৩	৩৫	৩৯	৩২	১১	১১	০	৩৩	৬	৩৯	৪০
৫	জেলা মৎস্য কর্মকর্তার কার্যালয়, শেরপুর	২৯	২৮	৪৩	৩৫	২	৪	০	৩৬	০	৩৬	৩৮
৬	জেলা মৎস্য কর্মকর্তার কার্যালয়, রাজশাহী	২২	১৯	৫২	৪০	৭	৭	০	১৩	৩৯	৫২	৫৩
৭	জেলা মৎস্য কর্মকর্তার কার্যালয়, সিরাজগঞ্জ	১২	৭	৩৮	০	২	০	০	২৮	০	২৮	২৮
৮	জেলা মৎস্য কর্মকর্তার কার্যালয়, নওগাঁ	১৬	৯	৬	৫	৭	৬	০	৫	৫	১০	১০
৯	জেলা মৎস্য কর্মকর্তার কার্যালয়, চাঁপাইনবাবগঞ্জ	২১	১৫	৬	০	৭	০	০	৬	৮	১৪	১৪
১০	জেলা মৎস্য কর্মকর্তার কার্যালয়, মানিকগঞ্জ	৮	৭	৪	০	১	০	০	৫	০	৫	৫
১১	জেলা মৎস্য কর্মকর্তার কার্যালয়, জয়পুরহাট	১৬	১৪	০	০	৪	০	০	৪	২	৬	৬
১২	জেলা মৎস্য কর্মকর্তার কার্যালয়, বগুড়া	২০	১৬	৩	২	০	১	০	৩	০	৩	৫
১৩	জেলা মৎস্য কর্মকর্তার কার্যালয়, নারায়ণগঞ্জ	১০	২০	০	০	৭	৬	০	০	৩	৩	৩
১৪	জেলা মৎস্য কর্মকর্তার কার্যালয়, কুড়িগ্রাম	৪	৪	০	০	৩	২	০	১	২	৩	৩
১৫	জেলা মৎস্য কর্মকর্তার কার্যালয়, পাবনা	১৯	২৯	২	২	৮	০	০	২	০	২	২
১৬	জেলা মৎস্য কর্মকর্তার কার্যালয়, গাজীপুর	৯	০	২	২	০	০	০	২	০	২	২
১৭	জেলা মৎস্য কর্মকর্তার কার্যালয়, ঢাকা	৫	১০	৬	১	০	০	০	২	০	২	২
১৮	জেলা মৎস্য কর্মকর্তার কার্যালয়, নরসিংদী	১৮	১১	৮	২	১	০	০	১	০	১	১

১৯	জেলা মৎস্য কর্মকর্তার কার্যালয়, কিশোরগঞ্জ	৭	১	৩	১	০	০	০	১	০	১	১
২০	জেলা মৎস্য কর্মকর্তার কার্যালয়, ঝিনাইদহ	১	০	০	০	০	০	০	০	০	০	০
২১	জেলা মৎস্য কর্মকর্তার কার্যালয়, বরিশাল	০	০	২	০	০	০	০	০	০	০	১
২২	জেলা মৎস্য কর্মকর্তার কার্যালয়, যশোর	০	০	০	০	০	০	০	০	০	০	০
২৩	জেলা মৎস্য কর্মকর্তার কার্যালয়, সিলেট	১৯	০	০	০	০	০	০	০	০	০	০
২৪	জেলা মৎস্য কর্মকর্তার কার্যালয়, খুলনা	২	০	০	০	০	০	০	০	০	০	০
২৫	জেলা মৎস্য কর্মকর্তার কার্যালয়, কুমিল্লা	৯	০	০	০	০	০	০	০	০	০	০
২৬	জেলা মৎস্য কর্মকর্তার কার্যালয়, সাতক্ষীরা	০	০	০	০	০	০	০	০	০	০	০
২৭	জেলা মৎস্য কর্মকর্তার কার্যালয়, বান্দরবান	৪	০	০	০	০	০	০	০	০	০	০
২৮	জেলা মৎস্য কর্মকর্তার কার্যালয়, নড়াইল	০	২২	০	০	০	০	০	০	০	০	০
২৯	জেলা মৎস্য কর্মকর্তার কার্যালয়, কক্সবাজার	৭	০	১	০	০	০	০	০	০	০	০
৩০	জেলা মৎস্য কর্মকর্তার কার্যালয়, মুন্সিগঞ্জ	১১	১১	০	০	১	০	০	০	০	০	০
৩১	জেলা মৎস্য কর্মকর্তার কার্যালয়, মেহেরপুর	০	০	০	০	০	০	০	০	০	০	০
৩২	জেলা মৎস্য কর্মকর্তার কার্যালয়, গাইবান্ধা	২	০	০	০	০	০	০	০	০	০	০
৩৩	জেলা মৎস্য কর্মকর্তার কার্যালয়, ঝালকাঠি	০	০	০	০	০	০	০	০	০	০	০
৩৪	জেলা মৎস্য কর্মকর্তার কার্যালয়, নাটোর	১৪	০	০	০	০	০	০	০	০	০	০
৩৫	জেলা মৎস্য কর্মকর্তার কার্যালয়, পঞ্চগড়	০	০	০	০	০	০	০	০	০	০	০
৩৬	জেলা মৎস্য কর্মকর্তার কার্যালয়, পিরোজপুর	৬	৩	০	০	০	০	০	০	০	০	০
৩৭	জেলা মৎস্য কর্মকর্তার কার্যালয়, লালমনিরহাট	৭	০	০	০	০	০	০	০	০	০	০
৩৮	জেলা মৎস্য কর্মকর্তার কার্যালয়, বরগুনা	৬	০	০	০	০	০	০	০	০	০	০
৩৯	জেলা মৎস্য কর্মকর্তার কার্যালয়, ময়মনসিংহ	২৭	১৫	০	০	০	০	০	০	০	০	০

৪০	জেলা মৎস্য কর্মকর্তার কার্যালয়, শরীয়তপুর	৬	০	৩	০	০	০	০	০	০	০	০
৪১	জেলা মৎস্য কর্মকর্তার কার্যালয়, ফেনী	৮	১০০	০	০	১	০	০	০	০	০	০
৪২	জেলা মৎস্য কর্মকর্তার কার্যালয়, ভোলা	০	০	০	০	০	০	০	০	০	০	০
৪৩	জেলা মৎস্য কর্মকর্তার কার্যালয়, চাঁদপুর	২	০	০	০	০	০	০	০	০	০	০
৪৪	জেলা মৎস্য কর্মকর্তার কার্যালয়, লক্ষ্মীপুর	১৫	৩	১	০	০	০	০	০	০	০	০
৪৫	জেলা মৎস্য কর্মকর্তার কার্যালয়, বাগেরহাট	১	০	০	০	০	০	০	০	০	০	০
৪৬	জেলা মৎস্য কর্মকর্তার কার্যালয়, চুয়াডাঙ্গা	০	০	০	০	০	০	০	০	০	০	০
৪৭	জেলা মৎস্য কর্মকর্তার কার্যালয়, ব্রাহ্মণবাড়িয়া	৪	০	০	০	০	০	০	০	০	০	০
৪৮	জেলা মৎস্য কর্মকর্তার কার্যালয়, মৌলভীবাজার	১২	১৪	০	০	০	০	০	০	০	০	০
৪৯	জেলা মৎস্য কর্মকর্তার কার্যালয়, কুষ্টিয়া	০	০	০	০	০	০	০	০	০	০	০
৫০	জেলা মৎস্য কর্মকর্তার কার্যালয়, মাগুরা	০	০	০	০	০	০	০	০	০	০	০
৫১	জেলা মৎস্য কর্মকর্তার কার্যালয়, মাদারীপুর	৫	৩	০	০	২	০	০	০	০	০	০
৫২	জেলা মৎস্য কর্মকর্তার কার্যালয়, গোপালগঞ্জ	৭	১	০	০	০	০	০	০	০	০	০
৫৩	জেলা মৎস্য কর্মকর্তার কার্যালয়, হবিগঞ্জ	১৬	০	০	০	০	০	০	০	০	০	০
৫৪	জেলা মৎস্য কর্মকর্তার কার্যালয়, নোয়াখালী	৬	০	০	০	০	০	০	০	০	০	০
৫৫	জেলা মৎস্য কর্মকর্তার কার্যালয়, ঠাকুরগাঁও	৩	০	১	০	০	০	০	০	০	০	০
৫৬	জেলা মৎস্য কর্মকর্তার কার্যালয়, দিনাজপুর	০	০	০	০	০	০	০	০	০	০	০
৫৭	জেলা মৎস্য কর্মকর্তার কার্যালয়, ফরিদপুর	৫	০	০	০	০	০	০	০	০	০	০
৫৮	জেলা মৎস্য কর্মকর্তার কার্যালয়, রাঙ্গামাটি	৫	১০	০	০	১	০	০	০	০	০	০
৫৯	জেলা মৎস্য কর্মকর্তার কার্যালয়, টাঙ্গাইল	৫	০	০	০	০	০	০	০	০	০	০
৬০	জেলা মৎস্য কর্মকর্তার কার্যালয়, রাজবাড়ী	৮	০	০	০	০	০	০	০	০	০	০

৬১	জেলা মৎস্য কর্মকর্তার কার্যালয়, খাগড়াছড়ি	১	০	০	০	০	০	০	০	০	০	০
৬২	জেলা মৎস্য কর্মকর্তার কার্যালয়, নীলফামারী	১	০	০	০	০	০	০	০	০	০	০
৬৩	জেলা মৎস্য কর্মকর্তার কার্যালয়, রংপুর	১	০	০	০	০	০	০	০	০	০	০
৬৪	জেলা মৎস্য কর্মকর্তার কার্যালয়, পটুয়াখালী	০	০	০	০	০	০	০	০	০	০	০

জেলা তথ্য অফিস এর ই-নথি কার্যক্রমের বিস্তারিত রিপোর্ট (০১-৩১ জুলাই, ২০২০)

ক্রম	অফিস	ডাক		নোট								পত্রজারি
		গ্রহণ	নিষ্পন্ন	স্ব-উদ্যোগে		ডাক থেকে		পত্রজারিতে নিষ্পন্ন				
				সৃজিত	নিষ্পন্ন	সৃজিত	নিষ্পন্ন	নিজ অফিস	অন্যান্য অফিস	ইমেইল ও অন্যান্য	মোট	
১	জেলা তথ্য অফিস, নাটোর	১৩৯	১৩৯	৩৭	৫	৭৬	৬৯	০	৭৯	০	৭৯	৭৯
২	জেলা তথ্য অফিস, ময়মনসিংহ	৭২	৭০	৬৩	৩৫	১২	৩৩	০	৬৬	২	৬৮	৭৪
৩	জেলা তথ্য অফিস, ঝিনাইদহ	৩১	৩১	৬৩	৫৫	২৪	২০	০	৬৫	০	৬৫	৬৬
৪	জেলা তথ্য অফিস, নওগাঁ	১৬	১৬	৪০	২৮	১৩	১১	০	৩৯	১	৪০	৪০
৫	জেলা তথ্য অফিস, কুমিল্লা	১৩	১৪	৪৩	০	২	০	০	৪৯	০	৪৯	৫০
৬	জেলা তথ্য অফিস, ফরিদপুর	১৪	১৩	১৮	০	১১	১	০	২৪	১	২৫	২৬
৭	জেলা তথ্য অফিস, ঢাকা	১	৫	৩৭	১৮	০	০	১	১৬	০	১৭	১৯
৮	জেলা তথ্য অফিস, নোয়াখালী	২৪	৩১	২৪	৩	১২	৮	০	৬	১	৭	৮
৯	জেলা তথ্য অফিস, কুষ্টিয়া	৬	৫	৭	০	০	৬	০	৫	১	৬	৬
১০	জেলা তথ্য অফিস, সাতক্ষীরা	১	০	৬	০	০	৫	০	৩	০	৩	৩
১১	জেলা তথ্য অফিস, বাগেরহাট	০	০	২২	০	০	০	০	৪	০	৪	৪
১২	জেলা তথ্য অফিস, জয়পুরহাট	১	১৯০	১	০	৪	৩	০	০	০	০	০
১৩	জেলা তথ্য অফিস, চুয়াডাঙ্গা	০	২	১	০	২	০	০	১	০	১	১
১৪	জেলা তথ্য অফিস, নরসিংদী	১৪	৪৬	৩	০	৭	২	০	০	০	০	০
১৫	জেলা তথ্য অফিস, ফেনী	৪	২৩	৩	০	৪	২	০	০	০	০	০
১৬	জেলা তথ্য অফিস, মুন্সিগঞ্জ	৬	১	১	০	১	০	০	০	১	১	১
১৭	জেলা তথ্য অফিস, বরিশাল	১	০	০	০	০	০	০	০	০	০	০
১৮	জেলা তথ্য অফিস, দিনাজপুর	০	০	০	০	০	০	০	০	০	০	০
১৯	জেলা তথ্য অফিস, সুনামগঞ্জ	১৪	০	০	০	০	০	০	০	০	০	০
২০	জেলা তথ্য অফিস, যশোর	০	০	০	০	০	০	০	০	০	০	০
২১	জেলা তথ্য অফিস, সিলেট	২১	০	০	০	০	০	০	০	০	০	০
২২	জেলা তথ্য অফিস, খুলনা	০	০	০	০	০	০	০	০	০	০	০
২৩	জেলা তথ্য অফিস, রংপুর	০	০	০	০	০	০	০	০	০	০	০
২৪	জেলা তথ্য অফিস, মেহেরপুর	১	০	০	০	০	০	০	০	০	০	০
২৫	জেলা তথ্য অফিস, ব্রাহ্মণবাড়িয়া	০	০	০	০	০	০	০	০	০	০	০
২৬	জেলা তথ্য অফিস, বান্দরবান	০	০	০	০	০	০	০	০	০	০	০
২৭	জেলা তথ্য অফিস, রাজশাহী	০	০	০	০	০	০	০	০	০	০	০
২৮	জেলা তথ্য অফিস, পাবনা	০	০	০	০	০	০	০	০	০	০	০
২৯	জেলা তথ্য অফিস, রাজবাড়ী	০	০	০	০	০	০	০	০	০	০	০
৩০	জেলা তথ্য অফিস, মানিকগঞ্জ	১	০	০	০	০	০	০	০	০	০	০
৩১	জেলা তথ্য অফিস, চাঁদপুর	১	০	০	০	০	০	০	০	০	০	০
৩২	জেলা তথ্য অফিস, লক্ষ্মীপুর	৪২	০	০	০	০	০	০	০	০	০	০
৩৩	জেলা তথ্য অফিস, হবিগঞ্জ	৫	০	০	০	০	০	০	০	০	০	০
৩৪	জেলা তথ্য অফিস, শেরপুর	২	০	০	০	০	০	০	০	০	০	০
৩৫	জেলা তথ্য অফিস, জামালপুর	৩	০	০	০	০	০	০	০	০	০	০

৩৬	জেলা তথ্য অফিস, নেত্রকোনা	০	০	০	০	০	০	০	০	০	০	০
৩৭	জেলা তথ্য অফিস, নারায়ণগঞ্জ	৪	০	০	০	০	০	০	০	০	০	০
৩৮	জেলা তথ্য অফিস, মাদারীপুর	০	০	৪	০	০	০	০	০	০	০	০
৩৯	জেলা তথ্য অফিস, মাগুরা	০	৯	১	০	০	০	০	০	০	০	০
৪০	জেলা তথ্য অফিস, নড়াইল	১	০	০	০	০	০	০	০	০	০	০
৪১	জেলা তথ্য অফিস, সিরাজগঞ্জ	০	০	০	০	০	০	০	০	০	০	০
৪২	জেলা তথ্য অফিস, গাজীপুর	৩	০	০	০	০	০	০	০	০	০	০
৪৩	জেলা তথ্য অফিস, ঝালকাঠি	০	০	০	০	০	০	০	০	০	০	০
৪৪	জেলা তথ্য অফিস, মৌলভীবাজার	০	০	০	০	০	০	০	০	০	০	০
৪৫	জেলা তথ্য অফিস, শরীয়তপুর	০	০	০	০	০	০	০	০	০	০	০
৪৬	জেলা তথ্য অফিস, টাঙ্গাইল	২	০	০	০	০	০	০	০	০	০	০
৪৭	জেলা তথ্য অফিস, ভোলা	০	০	০	০	০	০	০	০	০	০	০
৪৮	জেলা তথ্য অফিস, লালমনিরহাট	৬	২০৫	৯	০	১২	০	০	০	০	০	২
৪৯	জেলা তথ্য অফিস, পটুয়াখালী	০	০	০	০	০	০	০	০	০	০	০
৫০	জেলা তথ্য অফিস, নীলফামারী	০	০	০	০	০	০	০	০	০	০	০
৫১	জেলা তথ্য অফিস, কক্সবাজার	০	০	০	০	০	০	০	০	০	০	০
৫২	জেলা তথ্য অফিস, পঞ্চগড়	০	০	০	০	০	০	০	০	০	০	০
৫৩	জেলা তথ্য অফিস, রাজশাহী	২	০	০	০	০	০	০	০	০	০	০
৫৪	জেলা তথ্য অফিস, কুড়িগ্রাম	২	০	০	০	০	০	০	০	০	০	০
৫৫	জেলা তথ্য অফিস, পিরোজপুর	১	০	০	০	০	০	০	০	০	০	০
৫৬	জেলা তথ্য অফিস, কিশোরগঞ্জ	৫	০	০	০	০	০	০	০	০	০	০
৫৭	জেলা তথ্য অফিস, চাঁপাইনবাবগঞ্জ	২৫	০	১১	০	০	০	০	০	০	০	০
৫৮	জেলা তথ্য অফিস, ঠাকুরগাঁও	১	০	০	০	০	০	০	০	০	০	০
৫৯	জেলা তথ্য অফিস, বরগুনা	২	০	০	০	০	০	০	০	০	০	০
৬০	জেলা তথ্য অফিস, বগুড়া	০	০	০	০	০	০	০	০	০	০	০
৬১	জেলা তথ্য অফিস, গোপালগঞ্জ	০	০	০	০	০	০	০	০	০	০	০
৬২	জেলা তথ্য অফিস, গাইবান্ধা	১	০	০	০	০	০	০	০	০	০	০
৬৩	জেলা তথ্য অফিস, খাগড়াছড়ি	০	০	০	০	০	০	০	০	০	০	০

জেলা পানি উন্নয়ন বিভাগ এর ই-নথি কার্যক্রমের বিস্তারিত রিপোর্ট (০১-৩১ জুলাই, ২০২০)

ক্রম	অফিস	ডাক		নোট								পত্রজারি
		গ্রহণ	নিষ্পন্ন	স্ব-উদ্যোগে		ডাক থেকে		পত্রজারিতে নিষ্পন্ন				
				সৃজিত	নিষ্পন্ন	সৃজিত	নিষ্পন্ন	নিজ অফিস	অন্যান্য অফিস	ইমেইল ও অন্যান্য	মোট	
১	নির্বাহী প্রকৌশলী এর দপ্তর, ঠাকুরগাঁও পানি উন্নয়ন বিভাগ	২৯	৪৮	২১	১৩	৩	৪	০	৬	৮	১৪	১৬
২	নির্বাহী প্রকৌশলী এর দপ্তর, কুষ্টিয়া পানি উন্নয়ন বিভাগ	৩	১	২	১	১	১	০	২	০	২	২
৩	নির্বাহী প্রকৌশলী এর দপ্তর, খুলনা পানি উন্নয়ন বিভাগ-২	১	১	০	০	১	১	০	১	০	১	১
৪	নির্বাহী প্রকৌশলী এর দপ্তর, মৌলভীবাজার পানি উন্নয়ন বিভাগ	১১	১৪	১	০	২	০	১	০	০	১	১
৫	নির্বাহী প্রকৌশলী এর দপ্তর, জামালপুর পানি উন্নয়ন বিভাগ	১	০	০	০	০	০	০	০	০	০	০
৬	নির্বাহী প্রকৌশলী এর দপ্তর, ফেনী পানি উন্নয়ন বিভাগ	১	০	০	০	০	০	০	০	০	০	০
৭	নির্বাহী প্রকৌশলী এর দপ্তর, নেত্রোকোনা পানি উন্নয়ন বিভাগ	০	০	০	০	০	০	০	০	০	০	০
৮	নির্বাহী প্রকৌশলী এর দপ্তর, লালমনিরহাট পানি উন্নয়ন বিভাগ	৩	০	০	০	০	০	০	০	০	০	০
৯	নির্বাহী প্রকৌশলী এর দপ্তর, লক্ষীপুর পানি উন্নয়ন বিভাগ	০	০	০	০	০	০	০	০	০	০	০
১০	নির্বাহী প্রকৌশলী এর দপ্তর, ঝিনাইদহ পানি উন্নয়ন বিভাগ	০	০	০	০	০	০	০	০	০	০	০
১১	নির্বাহী প্রকৌশলী এর দপ্তর, পাবনা পানি উন্নয়ন বিভাগ	০	০	০	০	০	০	০	০	০	০	০
১২	নির্বাহী প্রকৌশলী এর দপ্তর, বান্দরবান পানি উন্নয়ন বিভাগ	০	০	০	০	০	০	০	০	০	০	০
১৩	নির্বাহী প্রকৌশলী এর দপ্তর, বাগেরহাট পানি উন্নয়ন বিভাগ	১	০	০	০	০	০	০	০	০	০	০
১৪	নির্বাহী প্রকৌশলী এর দপ্তর, চাপাইনবাবগঞ্জ পানি উন্নয়ন বিভাগ	২	০	০	০	০	০	০	০	০	০	০
১৫	নির্বাহী প্রকৌশলী এর দপ্তর, নওগাঁ পানি উন্নয়ন বিভাগ	১	০	০	০	০	০	০	০	০	০	০
১৬	নির্বাহী প্রকৌশলী এর দপ্তর, নাটোর পানি উন্নয়ন বিভাগ	২	০	০	০	০	০	০	০	০	০	০

১৭	নির্বাচী প্রকৌশলী এর দপ্তর , ঝালকাঠি পানি উন্নয়ন বিভাগ	০	০	০	০	০	০	০	০	০	০	০
১৮	নির্বাচী প্রকৌশলী এর দপ্তর , নোয়াখালী পানি উন্নয়ন বিভাগ	৭	০	০	০	০	০	০	০	০	০	০
১৯	নির্বাচী প্রকৌশলী এর দপ্তর , বগুড়া পানি উন্নয়ন বিভাগ	০	০	০	০	০	০	০	০	০	০	০
২০	নির্বাচী প্রকৌশলী এর দপ্তর , সিরাজগঞ্জ পানি উন্নয়ন বিভাগ	০	০	০	০	০	০	০	০	০	০	০
২১	নির্বাচী প্রকৌশলী এর দপ্তর , জয়পুরহাট পানি উন্নয়ন বিভাগ	০	০	০	০	০	০	০	০	০	০	০
২২	নির্বাচী প্রকৌশলী এর দপ্তর , রংপুর পানি উন্নয়ন বিভাগ	০	০	০	০	০	০	০	০	০	০	০
২৩	নির্বাচী প্রকৌশলী এর দপ্তর ,গাইবান্ধা পানি উন্নয়ন বিভাগ	৩	০	০	০	০	০	০	০	০	০	০
২৪	নির্বাচী প্রকৌশলী এর দপ্তর ,কুড়িগ্রাম পানি উন্নয়ন বিভাগ	২	০	০	০	০	০	০	০	০	০	০
২৫	নির্বাচী প্রকৌশলী এর দপ্তর , মাগুরা পানি উন্নয়ন বিভাগ	০	০	০	০	০	০	০	০	০	০	০
২৬	নির্বাচী প্রকৌশলী এর দপ্তর ,নীলফামারী পানি উন্নয়ন বিভাগ	০	০	০	০	০	০	০	০	০	০	০
২৭	নির্বাচী প্রকৌশলী এর দপ্তর ,দিনাজপুর পানি উন্নয়ন বিভাগ	০	০	০	০	০	০	০	০	০	০	০
২৮	নির্বাচী প্রকৌশলী এর দপ্তর ,পঞ্চগড় পানি উন্নয়ন বিভাগ	০	০	০	০	০	০	০	০	০	০	০
২৯	নির্বাচী প্রকৌশলী এর দপ্তর , মাদারীপুর পানি উন্নয়ন বিভাগ	০	০	০	০	০	০	০	০	০	০	০
৩০	নির্বাচী প্রকৌশলী এর দপ্তর ,খুলনা পানি উন্নয়ন বিভাগ-১	৪	০	০	০	০	০	০	০	০	০	০
৩১	নির্বাচী প্রকৌশলী এর দপ্তর ,যশোর পানি উন্নয়ন বিভাগ	০	০	০	০	০	০	০	০	০	০	০
৩২	নির্বাচী প্রকৌশলী এর দপ্তর , নড়াইল পানি উন্নয়ন বিভাগ	০	০	০	০	০	০	০	০	০	০	০
৩৩	নির্বাচী প্রকৌশলী এর দপ্তর ,বরিশাল পানি উন্নয়ন বিভাগ	০	০	০	০	০	০	০	০	০	০	০
৩৪	নির্বাচী প্রকৌশলী এর দপ্তর , পিরোজপুর পানি উন্নয়ন বিভাগ	০	০	০	০	০	০	০	০	০	০	০
৩৫	নির্বাচী প্রকৌশলী এর দপ্তর ,ভোলা পানি উন্নয়ন বিভাগ	০	০	০	০	০	০	০	০	০	০	০
৩৬	নির্বাচী প্রকৌশলী এর দপ্তর , বরগুনা পানি উন্নয়ন বিভাগ	১	০	০	০	০	০	০	০	০	০	০
৩৭	নির্বাচী প্রকৌশলী এর দপ্তর , সিলেট পানি উন্নয়ন বিভাগ	১১	০	০	০	০	০	০	০	০	০	০

৩৮	নির্বাহী প্রকৌশলী এর দপ্তর, সুনামগঞ্জ পানি উন্নয়ন বিভাগ-১	২৬	২৩	০	০	০	০	০	০	০	০	০
৩৯	নির্বাহী প্রকৌশলী এর দপ্তর, সুনামগঞ্জ পানি উন্নয়ন বিভাগ-২	৩	০	০	০	০	০	০	০	০	০	০
৪০	নির্বাহী প্রকৌশলী এর দপ্তর ,হবিগঞ্জ পানি উন্নয়ন বিভাগ	১৫	০	০	০	০	০	০	০	০	০	০
৪১	নির্বাহী প্রকৌশলী এর দপ্তর, ঢাকা পানি উন্নয়ন বিভাগ	০	০	০	০	০	০	০	০	০	০	০
৪২	নির্বাহী প্রকৌশলী এর দপ্তর, নরসিংদী পানি উন্নয়ন বিভাগ	২	০	০	০	০	০	০	০	০	০	০
৪৩	নির্বাহী প্রকৌশলী এর দপ্তর, কিশোরগঞ্জ পানি উন্নয়ন বিভাগ	৩	০	০	০	০	০	০	০	০	০	০
৪৪	নির্বাহী প্রকৌশলী এর দপ্তর, শেরপুর পানি উন্নয়ন বিভাগ	০	০	০	০	০	০	০	০	০	০	০
৪৫	নির্বাহী প্রকৌশলী এর দপ্তর, রাজবাড়ী পানি উন্নয়ন বিভাগ	১১	০	০	০	০	০	০	০	০	০	০

জেলা শিক্ষা প্রকৌশল অধিদপ্তর এর ই-নথি কার্যক্রমের বিস্তারিত রিপোর্ট (০১-৩১ জুলাই, ২০২০)

ক্রম	অফিস	ডাক		নোট								পত্রজারি
		গ্রহণ	নিষ্পন্ন	স্ব-উদ্যোগে		ডাক থেকে		পত্রজারিতে নিষ্পন্ন				
				সৃজিত	নিষ্পন্ন	সৃজিত	নিষ্পন্ন	নিজ অফিস	অন্যান্য অফিস	ইমেইল ও অন্যান্য	মোট	
১	শিক্ষা প্রকৌশল অধিদপ্তর, বিনাইদহ	০	০	০	০	০	০	০	০	০	০	০
২	শিক্ষা প্রকৌশল অধিদপ্তর, যশোর	০	০	০	০	০	০	০	০	০	০	০
৩	শিক্ষা প্রকৌশল অধিদপ্তর, সিলেট	৩	০	০	০	০	০	০	০	০	০	০
৪	শিক্ষা প্রকৌশল অধিদপ্তর, খুলনা জেলা	০	০	০	০	০	০	০	০	০	০	০
৫	শিক্ষা প্রকৌশল অধিদপ্তর, ফরিদপুর	০	০	০	০	০	০	০	০	০	০	০
৬	শিক্ষা প্রকৌশল অধিদপ্তর, কুষ্টিয়া	১	০	০	০	০	০	০	০	০	০	০
৭	শিক্ষা প্রকৌশল অধিদপ্তর, সাতক্ষীরা	০	০	০	০	০	০	০	০	০	০	০
৮	শিক্ষা প্রকৌশল অধিদপ্তর, নারায়ণগঞ্জ	১	০	০	০	০	০	০	০	০	০	০
৯	শিক্ষা প্রকৌশল অধিদপ্তর, কুমিল্লা	৫	০	০	০	০	০	০	০	০	০	০
১০	শিক্ষা প্রকৌশল অধিদপ্তর, নওগাঁ	০	০	০	০	০	০	০	০	০	০	০
১১	শিক্ষা প্রকৌশল অধিদপ্তর, মাদারীপুর	০	০	০	০	০	০	০	০	০	০	০
১২	শিক্ষা প্রকৌশল অধিদপ্তর, দিনাজপুর	০	০	০	০	০	০	০	০	০	০	০
১৩	নির্বাহী প্রকৌশলীর কার্যালয়, শিক্ষা প্রকৌশল অধিদপ্তর, নড়াইল	০	০	০	০	০	০	০	০	০	০	০
১৪	শিক্ষা প্রকৌশল অধিদপ্তর, মাগুরা	০	০	০	০	০	০	০	০	০	০	০
১৫	শিক্ষা প্রকৌশল অধিদপ্তর, চাঁপাইনবাবগঞ্জ	২	০	০	০	০	০	০	০	০	০	০
১৬	শিক্ষা প্রকৌশল অধিদপ্তর, নাটোর	০	০	০	০	০	০	০	০	০	০	০
১৭	শিক্ষা প্রকৌশল অধিদপ্তর, বান্দরবান	০	০	০	০	০	০	০	০	০	০	০
১৮	শিক্ষা প্রকৌশল অধিদপ্তর, নোয়াখালী	৪	০	০	০	০	০	০	০	০	০	০
১৯	শিক্ষা প্রকৌশল অধিদপ্তর, জয়পুরহাট	০	০	০	০	০	০	০	০	০	০	০
২০	শিক্ষা প্রকৌশল অধিদপ্তর, মৌলভীবাজার	০	০	০	০	০	০	০	০	০	০	০
২১	শিক্ষা প্রকৌশল অধিদপ্তর, ভোলা	০	০	০	০	০	০	০	০	০	০	০
২২	শিক্ষা প্রকৌশল অধিদপ্তর, বালকাঠি	০	০	০	০	০	০	০	০	০	০	০
২৩	শিক্ষা প্রকৌশল অধিদপ্তর, টাঙ্গাইল	০	০	০	০	০	০	০	০	০	০	০
২৪	শিক্ষা প্রকৌশল অধিদপ্তর, সুনামগঞ্জ	৯	০	০	০	০	০	০	০	০	০	০
২৫	শিক্ষা প্রকৌশল অধিদপ্তর, রাজশাহী	০	০	০	০	০	০	০	০	০	০	০
২৬	শিক্ষা প্রকৌশল অধিদপ্তর, লালমনিরহাট	২	০	০	০	০	০	০	০	০	০	০
২৭	শিক্ষা প্রকৌশল অধিদপ্তর, পটুয়াখালী	০	০	০	০	০	০	০	০	০	০	০

২৮	শিক্ষা প্রকৌশল অধিদপ্তর, নীলফামারী	০	০	০	০	০	০	০	০	০	০	০
২৯	শিক্ষা প্রকৌশল অধিদপ্তর, কক্সবাজার	০	০	০	০	০	০	০	০	০	০	০
৩০	শিক্ষা প্রকৌশল অধিদপ্তর, নরসিংদী	১১	০	০	০	০	০	০	০	০	০	০
৩১	শিক্ষা প্রকৌশল অধিদপ্তর, গোপালগঞ্জ	০	০	০	০	০	০	০	০	০	০	০
৩২	শিক্ষা প্রকৌশল অধিদপ্তর, চুয়াডাঙ্গা	০	০	০	০	০	০	০	০	০	০	০
৩৩	শিক্ষা প্রকৌশল অধিদপ্তর, রাজশাহী	১	০	০	০	০	০	০	০	০	০	০
৩৪	শিক্ষা প্রকৌশল অধিদপ্তর, মানিকগঞ্জ	০	০	০	০	০	০	০	০	০	০	০
৩৫	শিক্ষা প্রকৌশল অধিদপ্তর, মুন্সিগঞ্জ	১	০	০	০	০	০	০	০	০	০	০
৩৬	শিক্ষা প্রকৌশল অধিদপ্তর, কুড়িগ্রাম	২	০	০	০	০	০	০	০	০	০	০
৩৭	শিক্ষা প্রকৌশল অধিদপ্তর, কিশোরগঞ্জ	০	০	০	০	০	০	০	০	০	০	০
৩৮	শিক্ষা প্রকৌশল অধিদপ্তর, পিরোজপুর	২	০	০	০	০	০	০	০	০	০	০
৩৯	শিক্ষা প্রকৌশল অধিদপ্তর, বরগুনা	১	০	০	০	০	০	০	০	০	০	০
৪০	শিক্ষা প্রকৌশল অধিদপ্তর, সিরাজগঞ্জ	০	০	০	০	০	০	০	০	০	০	০
৪১	শিক্ষা প্রকৌশল অধিদপ্তর, ঠাকুরগাঁও	১	০	০	০	০	০	০	০	০	০	০
৪২	শিক্ষা প্রকৌশল অধিদপ্তর, হবিগঞ্জ	০	০	০	০	০	০	০	০	০	০	০
৪৩	শিক্ষা প্রকৌশল অধিদপ্তর, বগুড়া	০	০	০	০	০	০	০	০	০	০	০
৪৪	শিক্ষা প্রকৌশল অধিদপ্তর, শরীয়তপুর	০	০	০	০	০	০	০	০	০	০	০
৪৫	শিক্ষা প্রকৌশল অধিদপ্তর, মেহেরপুর	০	০	০	০	০	০	০	০	০	০	০
৪৬	শিক্ষা প্রকৌশল অধিদপ্তর, নেত্রকোণা	০	০	০	০	০	০	০	০	০	০	০
৪৭	নির্বাহী প্রকৌশলীর কার্যালয়, রাজবাড়ী জোন	০	০	০	০	০	০	০	০	০	০	০
৪৮	শিক্ষা প্রকৌশল অধিদপ্তর, খাগড়াছড়ি	০	০	০	০	০	০	০	০	০	০	০

জেলা জনস্বাস্থ্য প্রকৌশল অধিদপ্তর এর ই-নথি কার্যক্রমের বিস্তারিত রিপোর্ট (০১-৩১ জুলাই, ২০২০)

ক্রম	অফিস	ডাক		নোট								পত্রজারি
		গ্রহণ	নিষ্পন্ন	স্ব-উদ্যোগে		ডাক থেকে		পত্রজারিতে নিষ্পন্ন				
				সৃজিত	নিষ্পন্ন	সৃজিত	নিষ্পন্ন	নিজ অফিস	অন্যান্য অফিস	ইমেইল ও অন্যান্য	মোট	
১	জনস্বাস্থ্য প্রকৌশল অধিদপ্তর, রাঙ্গামাটি	১	৩	০	০	৩	৩	০	০	০	০	০
২	জনস্বাস্থ্য প্রকৌশল অধিদপ্তর, চট্টগ্রাম	০	০	০	০	০	০	০	০	০	০	০
৩	জনস্বাস্থ্য প্রকৌশল অধিদপ্তর, খুলনা জেলা	১	০	০	০	০	০	০	০	০	০	০
৪	জনস্বাস্থ্য প্রকৌশল অধিদপ্তর, দিনাজপুর জেলা	২	০	০	০	০	০	০	০	০	০	০
৫	জনস্বাস্থ্য প্রকৌশল অধিদপ্তর, মাদারীপুর	১	০	০	০	০	০	০	০	০	০	০
৬	জনস্বাস্থ্য প্রকৌশল অধিদপ্তর, ফরিদপুর	১	০	০	০	০	০	০	০	০	০	০
৭	জনস্বাস্থ্য প্রকৌশল অধিদপ্তর, কুষ্টিয়া	১	০	০	০	০	০	০	০	০	০	০
৮	জনস্বাস্থ্য প্রকৌশল অধিদপ্তর, লক্ষ্মীপুর	৪৩	০	০	০	০	০	০	০	০	০	০
৯	জনস্বাস্থ্য প্রকৌশল অধিদপ্তর, সাতক্ষীরা	১	০	০	০	০	০	০	০	০	০	০
১০	জনস্বাস্থ্য প্রকৌশল অধিদপ্তর, কুমিল্লা	৫	০	০	০	০	০	০	০	০	০	০
১১	জনস্বাস্থ্য প্রকৌশল অধিদপ্তর, ময়মনসিংহ	০	০	০	০	০	০	০	০	০	০	০
১২	জনস্বাস্থ্য প্রকৌশল অধিদপ্তর, শেরপুর	০	০	০	০	০	০	০	০	০	০	০
১৩	জনস্বাস্থ্য প্রকৌশল অধিদপ্তর, রাজশাহী	০	০	০	০	০	০	০	০	০	০	০
১৪	জনস্বাস্থ্য প্রকৌশল অধিদপ্তর, ব্রাহ্মনবাড়িয়া	০	০	০	০	০	০	০	০	০	০	০
১৫	জনস্বাস্থ্য প্রকৌশল অধিদপ্তর, লালমনিরহাট	৪	০	০	০	০	০	০	০	০	০	০
১৬	জনস্বাস্থ্য প্রকৌশল অধিদপ্তর, নড়াইল	০	০	০	০	০	০	০	০	০	০	০
১৭	জনস্বাস্থ্য প্রকৌশল অধিদপ্তর, বরগুনা	২	০	০	০	০	০	০	০	০	০	০
১৮	জনস্বাস্থ্য প্রকৌশল অধিদপ্তর, চাঁপাইনবাবগঞ্জ	১	০	০	০	০	০	০	০	০	০	০

১৯	জনস্বাস্থ্য প্রকৌশল অধিদপ্তর, নাটোর	২	০	০	০	০	০	০	০	০	০	০
২০	জনস্বাস্থ্য প্রকৌশল অধিদপ্তর, বান্দরবান	০	০	০	০	০	০	০	০	০	০	০
২১	জনস্বাস্থ্য প্রকৌশল অধিদপ্তর, সুনামগঞ্জ	১০	০	০	০	০	০	০	০	০	০	০
২২	জনস্বাস্থ্য প্রকৌশল অধিদপ্তর, নোয়াখালী	৫	০	০	০	০	০	০	০	০	০	০
২৩	জনস্বাস্থ্য প্রকৌশল অধিদপ্তর, জয়পুরহাট	১	০	০	০	০	০	০	০	০	০	০
২৪	জনস্বাস্থ্য প্রকৌশল অধিদপ্তর, রংপুর	০	০	০	০	০	০	০	০	০	০	০
২৫	জনস্বাস্থ্য প্রকৌশল অধিদপ্তর, ভোলা	০	০	০	০	০	০	০	০	০	০	০
২৬	জনস্বাস্থ্য প্রকৌশল অধিদপ্তর, ঝালকাঠি	২	০	০	০	০	০	০	০	০	০	০
২৭	জনস্বাস্থ্য প্রকৌশল অধিদপ্তর, টাঙ্গাইল	২	০	০	০	০	০	০	০	০	০	০
২৮	জনস্বাস্থ্য প্রকৌশল অধিদপ্তর, পাবনা	০	০	০	০	০	০	০	০	০	০	০
২৯	জনস্বাস্থ্য প্রকৌশল অধিদপ্তর, হবিগঞ্জ	৪	০	০	০	০	০	০	০	০	০	০
৩০	জনস্বাস্থ্য প্রকৌশল অধিদপ্তর, কিশোরগঞ্জ	১	০	০	০	০	০	০	০	০	০	০
৩১	জনস্বাস্থ্য প্রকৌশল অধিদপ্তর, গাইবান্ধা	১	০	০	০	০	০	০	০	০	০	০
৩২	জনস্বাস্থ্য প্রকৌশল অধিদপ্তর, মানিকগঞ্জ	১	০	০	০	০	০	০	০	০	০	০
৩৩	জনস্বাস্থ্য প্রকৌশল অধিদপ্তর, শরীয়তপুর	০	০	০	০	০	০	০	০	০	০	০
৩৪	জনস্বাস্থ্য প্রকৌশল অধিদপ্তর, নেত্রকোনা	০	০	০	০	০	০	০	০	০	০	০
৩৫	জনস্বাস্থ্য প্রকৌশল অধিদপ্তর, কক্সবাজার	১	০	০	০	০	০	০	০	০	০	০
৩৬	জনস্বাস্থ্য প্রকৌশল অধিদপ্তর, নরসিংদী	১০	০	০	০	০	০	০	০	০	০	০
৩৭	জনস্বাস্থ্য প্রকৌশল অধিদপ্তর, নওগাঁ	০	০	০	০	০	০	০	০	০	০	০
৩৮	জনস্বাস্থ্য প্রকৌশল অধিদপ্তর, পঞ্চগড়	০	০	০	০	০	০	০	০	০	০	০
৩৯	জনস্বাস্থ্য প্রকৌশল অধিদপ্তর, গাজীপুর	৩	০	০	০	০	০	০	০	০	০	০

৪০	জনস্বাস্থ্য প্রকৌশল অধিদপ্তর, গোপালগঞ্জ	০	০	০	০	০	০	০	০	০	০	০
৪১	জনস্বাস্থ্য প্রকৌশল অধিদপ্তর, বাগেরহাট	২	০	০	০	০	০	০	০	০	০	০
৪২	জনস্বাস্থ্য প্রকৌশল অধিদপ্তর, জামালপুর	০	০	০	০	০	০	০	০	০	০	০
৪৩	জনস্বাস্থ্য প্রকৌশল অধিদপ্তর, রাজবাড়ী	০	০	০	০	০	০	০	০	০	০	০
৪৪	জনস্বাস্থ্য প্রকৌশল অধিদপ্তর, ফেনী	০	০	০	০	০	০	০	০	০	০	০
৪৫	জনস্বাস্থ্য প্রকৌশল অধিদপ্তর, মুন্সিগঞ্জ	২	০	০	০	০	০	০	০	০	০	০
৪৬	জনস্বাস্থ্য প্রকৌশল অধিদপ্তর, কুড়িগ্রাম	২	০	০	০	০	০	০	০	০	০	০
৪৭	জনস্বাস্থ্য প্রকৌশল অধিদপ্তর, পিরোজপুর	০	০	০	০	০	০	০	০	০	০	০
৪৮	জনস্বাস্থ্য প্রকৌশল অধিদপ্তর, ঝিনাইদহ	১	০	০	০	০	০	০	০	০	০	০
৪৯	জনস্বাস্থ্য প্রকৌশল অধিদপ্তর, ঠাকুরগাঁও	১	০	০	০	০	০	০	০	০	০	০
৫০	জনস্বাস্থ্য প্রকৌশল অধিদপ্তর, সিরাজগঞ্জ	০	০	০	০	০	০	০	০	০	০	০
৫১	জনস্বাস্থ্য প্রকৌশল অধিদপ্তর, মাগুরা	১	০	০	০	০	০	০	০	০	০	০
৫২	জনস্বাস্থ্য প্রকৌশল অধিদপ্তর, বগুড়া	০	০	০	০	০	০	০	০	০	০	০
৫৩	জনস্বাস্থ্য প্রকৌশল অধিদপ্তর, মৌলভীবাজার	০	০	০	০	০	০	০	০	০	০	০
৫৪	জনস্বাস্থ্য প্রকৌশল অধিদপ্তর, সিলেট	১	০	০	০	০	০	০	০	০	০	০
৫৫	জনস্বাস্থ্য প্রকৌশল অধিদপ্তর, মেহেরপুর	০	০	০	০	০	০	০	০	০	০	০
৫৬	জনস্বাস্থ্য প্রকৌশল অধিদপ্তর, বরিশাল	১	০	০	০	০	০	০	০	০	০	০
৫৭	জনস্বাস্থ্য প্রকৌশল অধিদপ্তর, নীলফামারী	০	০	০	০	০	০	০	০	০	০	০
৫৮	জনস্বাস্থ্য প্রকৌশল অধিদপ্তর, খাগড়াছড়ি	০	০	০	০	০	০	০	০	০	০	০
৫৯	জনস্বাস্থ্য প্রকৌশল অধিদপ্তর, ঢাকা	০	০	০	০	০	০	০	০	০	০	০

জেলা উপানুষ্ঠানিক শিক্ষা অফিস এর ই-নথি কার্যক্রমের বিস্তারিত রিপোর্ট (০১-৩১ জুলাই, ২০২০)

ক্রম	অফিস	ডাক		নোট								পত্রজারি
		গ্রহণ	নিষ্পন্ন	স্ব-উদ্যোগে		ডাক থেকে		পত্রজারিতে নিষ্পন্ন				
				সৃজিত	নিষ্পন্ন	সৃজিত	নিষ্পন্ন	নিজ অফিস	অন্যান্য অফিস	ইমেইল ও অন্যান্য	মোট	
১	জেলা উপানুষ্ঠানিক শিক্ষা ব্যুরো, কুষ্টিয়া	১১	১০	৩	১	১০	১০	০	২	১	৩	৩
২	জেলা উপানুষ্ঠানিক শিক্ষা ব্যুরো, মেহেরপুর	১০	১১	৪	৪	৮	৯	০	১	০	১	১
৩	জেলা উপানুষ্ঠানিক শিক্ষা ব্যুরো, সুনামগঞ্জ	৮	১১	০	০	১১	১২	০	০	০	০	০
৪	জেলা উপানুষ্ঠানিক শিক্ষা ব্যুরো, পাবনা	১	১	৩	০	১	১	০	৩	০	৩	৩
৫	জেলা উপানুষ্ঠানিক শিক্ষা ব্যুরো, সাতক্ষীরা	২	৭	৫	১	১	০	০	০	১	১	১
৬	জেলা উপানুষ্ঠানিক শিক্ষা ব্যুরো, ফরিদপুর	০	০	০	০	০	০	০	০	০	০	০
৭	জেলা উপানুষ্ঠানিক শিক্ষা ব্যুরো, ময়মনসিংহ	০	০	০	০	০	০	০	০	০	০	০
৮	জেলা উপানুষ্ঠানিক শিক্ষা ব্যুরো, নারায়ণগঞ্জ	১	০	০	০	০	০	০	০	০	০	০
৯	জেলা উপানুষ্ঠানিক শিক্ষা ব্যুরো, শেরপুর	১	০	০	০	০	০	০	০	০	০	০
১০	জেলা উপানুষ্ঠানিক শিক্ষা ব্যুরো, ফেনী	০	০	০	০	০	০	০	০	০	০	০
১১	জেলা উপানুষ্ঠানিক শিক্ষা ব্যুরো, মাদারীপুর	০	০	০	০	০	০	০	০	০	০	০
১২	জেলা উপানুষ্ঠানিক শিক্ষা ব্যুরো, নওগাঁ	০	০	০	০	০	০	০	০	০	০	০
১৩	জেলা উপানুষ্ঠানিক শিক্ষা ব্যুরো, বরিশাল	১	০	০	০	০	০	০	০	০	০	০
১৪	জেলা উপানুষ্ঠানিক শিক্ষা ব্যুরো, ব্রাহ্মনবাড়িয়া	০	০	০	০	০	০	০	০	০	০	০
১৫	জেলা উপানুষ্ঠানিক শিক্ষা ব্যুরো, দিনাজপুর	১	০	০	০	০	০	০	০	০	০	০
১৬	জেলা উপানুষ্ঠানিক শিক্ষা ব্যুরো, হবিগঞ্জ	০	০	০	০	০	০	০	০	০	০	০
১৭	জেলা উপানুষ্ঠানিক শিক্ষা ব্যুরো, কুড়িগ্রাম	২	০	০	০	০	০	০	০	০	০	০
১৮	জেলা উপানুষ্ঠানিক শিক্ষা ব্যুরো, রাজশাহী	১	০	০	০	০	০	০	০	০	০	০

১৯	জেলা উপানুষ্ঠানিক শিক্ষা ব্যুরো, মাগুরা	১	০	০	০	০	০	০	০	০	০	০
২০	জেলা উপানুষ্ঠানিক শিক্ষা ব্যুরো, গাজীপুর	১	০	০	০	০	০	০	০	০	০	০
২১	জেলা উপানুষ্ঠানিক শিক্ষা ব্যুরো, বান্দরবান	০	০	০	০	০	০	০	০	০	০	০
২২	জেলা উপানুষ্ঠানিক শিক্ষা ব্যুরো, জয়পুরহাট	২	০	০	০	০	০	০	০	০	০	০
২৩	জেলা উপানুষ্ঠানিক শিক্ষা ব্যুরো, চাঁপাইনবাবগঞ্জ	০	০	০	০	০	০	০	০	০	০	০
২৪	জেলা উপানুষ্ঠানিক শিক্ষা ব্যুরো, মৌলভীবাজার	০	০	০	০	০	০	০	০	০	০	০
২৫	জেলা উপানুষ্ঠানিক শিক্ষা ব্যুরো, টাঙ্গাইল	০	০	০	০	০	০	০	০	০	০	০
২৬	জেলা উপানুষ্ঠানিক শিক্ষা ব্যুরো, ঝালকাঠি	০	০	০	০	০	০	০	০	০	০	০
২৭	জেলা উপানুষ্ঠানিক শিক্ষা ব্যুরো, রাজবাড়ী	১	০	০	০	০	০	০	০	০	০	০
২৮	জেলা উপানুষ্ঠানিক শিক্ষা ব্যুরো, সিলেট	০	০	০	০	০	০	০	০	০	০	০
২৯	জেলা উপানুষ্ঠানিক শিক্ষা ব্যুরো, কিশোরগঞ্জ	০	০	০	০	০	০	০	০	০	০	০
৩০	জেলা উপানুষ্ঠানিক শিক্ষা ব্যুরো, নোয়াখালী	৪	০	০	০	০	০	০	০	০	০	০
৩১	জেলা উপানুষ্ঠানিক শিক্ষা ব্যুরো, গাইবান্ধা	১	০	০	০	০	০	০	০	০	০	০
৩২	জেলা উপানুষ্ঠানিক শিক্ষা ব্যুরো, ভোলা	০	০	০	০	০	০	০	০	০	০	০
৩৩	জেলা উপানুষ্ঠানিক শিক্ষা ব্যুরো, লালমনিরহাট	২	০	০	০	০	০	০	০	০	০	০
৩৪	জেলা উপানুষ্ঠানিক শিক্ষা ব্যুরো, নীলফামারী	০	০	০	০	০	০	০	০	০	০	০
৩৫	জেলা উপানুষ্ঠানিক শিক্ষা ব্যুরো, বরগুনা	১	০	০	০	০	০	০	০	০	০	০
৩৬	জেলা উপানুষ্ঠানিক শিক্ষা ব্যুরো, ঝিনাইদহ	০	০	০	০	০	০	০	০	০	০	০
৩৭	জেলা উপানুষ্ঠানিক শিক্ষা ব্যুরো, নরসিংদী	১	১	০	০	১	০	০	০	০	০	০
৩৮	জেলা উপানুষ্ঠানিক শিক্ষা ব্যুরো, নড়াইল	০	০	০	০	০	০	০	০	০	০	০
৩৯	জেলা উপানুষ্ঠানিক শিক্ষা ব্যুরো, গোপালগঞ্জ	০	০	০	০	০	০	০	০	০	০	০

৪০	জেলা উপানুষ্ঠানিক শিক্ষা ব্যুরো, খুলনা	০	০	০	০	০	০	০	০	০	০	০
৪১	জেলা উপানুষ্ঠানিক শিক্ষা ব্যুরো, ঠাকুরগাঁও	২	০	০	০	০	০	০	০	০	০	০
৪২	জেলা উপানুষ্ঠানিক শিক্ষা ব্যুরো, রংপুর	০	০	০	০	০	০	০	০	০	০	০
৪৩	জেলা উপানুষ্ঠানিক শিক্ষা ব্যুরো, চুয়াডাঙ্গা	০	০	০	০	০	০	০	০	০	০	০
৪৪	জেলা উপানুষ্ঠানিক শিক্ষা ব্যুরো,মানিকগঞ্জ	১	০	০	০	০	০	০	০	০	০	০
৪৫	জেলা উপানুষ্ঠানিক শিক্ষা ব্যুরো, কক্সবাজার	১	০	০	০	০	০	০	০	০	০	০
৪৬	জেলা উপানুষ্ঠানিক শিক্ষা ব্যুরো, মুন্সিগঞ্জ	২	০	০	০	০	০	০	০	০	০	০
৪৭	জেলা উপানুষ্ঠানিক শিক্ষা ব্যুরো, সিরাজগঞ্জ	০	০	০	০	০	০	০	০	০	০	০
৪৮	জেলা উপানুষ্ঠানিক শিক্ষা ব্যুরো, যশোর	০	০	০	০	০	০	০	০	০	০	০
৪৯	জেলা উপানুষ্ঠানিক শিক্ষা ব্যুরো, বগুড়া	০	০	০	০	০	০	০	০	০	০	০
৫০	জেলা উপানুষ্ঠানিক শিক্ষা ব্যুরো, পিরোজপুর	০	০	০	০	০	০	০	০	০	০	০
৫১	জেলা উপানুষ্ঠানিক শিক্ষা ব্যুরো, নেত্রকোণা	০	০	০	০	০	০	০	০	০	০	০
৫২	জেলা উপানুষ্ঠানিক শিক্ষা ব্যুরো, বাগেরহাট	১	০	০	০	০	০	০	০	০	০	০
৫৩	জেলা উপানুষ্ঠানিক শিক্ষা ব্যুরো, নাটোর	০	০	০	০	০	০	০	০	০	০	০
৫৪	জেলা উপানুষ্ঠানিক শিক্ষা ব্যুরো, জামালপুর	০	০	০	০	০	০	০	০	০	০	০

জেলা ইসলামিক ফাউন্ডেশন এর ই-নথি কার্যক্রমের বিস্তারিত রিপোর্ট (০১-৩১ জুলাই, ২০২০)

ক্রম	অফিস	ডাক		নোট								পত্রজারি
		গ্রহণ	নিষ্পন্ন	স্ব-উদ্যোগে		ডাক থেকে		পত্রজারিতে নিষ্পন্ন				
				সৃজিত	নিষ্পন্ন	সৃজিত	নিষ্পন্ন	নিজ অফিস	অন্যান্য অফিস	ইমেইল ও অন্যান্য	মোট	
১	ইসলামিক ফাউন্ডেশন রাজামাটি জেলা কার্যালয়	৩	৩	১	০	১	০	০	২	০	২	২
২	ইসলামিক ফাউন্ডেশন, নরসিংদী	৫	০	৫	৪	০	০	০	০	১	১	১
৩	ইসলামিক ফাউন্ডেশন সুনামগঞ্জ জেলা কার্যালয়	১৭	১	০	০	১	১	০	০	০	০	০
৪	উপপরিচালকের কার্যালয়, ইসলামিক ফাউন্ডেশন, যশোর	১	০	০	০	০	০	০	০	০	০	০
৫	ইসলামিক ফাউন্ডেশন, কুমিল্লা	৪	০	০	০	০	০	০	০	০	০	০
৬	ইসলামিক ফাউন্ডেশন জামালপুর জেলা কার্যালয়	২	০	০	০	০	০	০	০	০	০	০
৭	ইসলামিক ফাউন্ডেশন ময়মনসিংহ জেলা কার্যালয়	৪	০	০	০	০	০	০	০	০	০	০
৮	ইসলামিক ফাউন্ডেশন শেরপুর জেলা কার্যালয়	৪	০	০	০	০	০	০	০	০	০	০
৯	ইসলামিক ফাউন্ডেশন, মেহেরপুর	৫	০	০	০	০	০	০	০	০	০	০
১০	ইসলামিক ফাউন্ডেশন নড়াইল জেলা কার্যালয়	০	০	০	০	০	০	০	০	০	০	০
১১	ইসলামিক ফাউন্ডেশন সাতক্ষীরা জেলা কার্যালয়	০	০	০	০	০	০	০	০	০	০	০
১২	ইসলামিক ফাউন্ডেশন নারায়ণগঞ্জ জেলা কার্যালয়	২	০	০	০	০	০	০	০	০	০	০
১৩	ইসলামিক ফাউন্ডেশন ফেনী জেলা কার্যালয়	০	০	০	০	০	০	০	০	০	০	০
১৪	ইসলামিক ফাউন্ডেশন মাদারীপুর জেলা কার্যালয়	০	০	০	০	০	০	০	০	০	০	০
১৫	ইসলামিক ফাউন্ডেশন, নওগাঁ	০	০	০	০	০	০	০	০	০	০	০
১৬	ইসলামিক ফাউন্ডেশন, হবিগঞ্জ জেলা কার্যালয়	৭	২৩	৫	০	৩	০	০	০	০	০	০
১৭	ইসলামিক ফাউন্ডেশন দিনাজপুর জেলা কার্যালয়	০	০	০	০	০	০	০	০	০	০	০
১৮	ইসলামিক ফাউন্ডেশন সিরাজগঞ্জ জেলা কার্যালয়	০	০	০	০	০	০	০	০	০	০	০
১৯	ইসলামিক ফাউন্ডেশন জেলা কার্যালয়, রাজশাহী	০	০	০	০	০	০	০	০	০	০	০
২০	ইসলামিক ফাউন্ডেশন বান্দরবান জেলা কার্যালয়	০	০	০	০	০	০	০	০	০	০	০

২১	ইসলামিক ফাউন্ডেশন, নাটোর	২	০	০	০	০	০	০	০	০	০	০
২২	ইসলামিক ফাউন্ডেশন, গাজীপুর	৫	০	০	০	০	০	০	০	০	০	০
২৩	ইসলামিক ফাউন্ডেশন, জয়পুরহাট	০	০	০	০	০	০	০	০	০	০	০
২৪	ইসলামিক ফাউন্ডেশন চাঁপাইনবাবগঞ্জ জেলা কার্যালয়	১১	০	০	০	০	০	০	০	০	০	০
২৫	ইসলামিক ফাউন্ডেশন, মৌলভীবাজার জেলা কার্যালয়	২	০	০	০	০	০	০	০	০	০	০
২৬	ইসলামিক ফাউন্ডেশন, নোয়াখালী	৯	০	০	০	০	০	০	০	০	০	০
২৭	ইসলামিক ফাউন্ডেশন, ভোলা	০	০	০	০	০	০	০	০	০	০	০
২৮	ইসলামিক ফাউন্ডেশন জেলা কার্যালয়, টাঙ্গাইল	১	০	০	০	০	০	০	০	০	০	০
২৯	ইসলামিক ফাউন্ডেশন, ঝালকাঠি	০	০	০	০	০	০	০	০	০	০	০
৩০	ইসলামিক ফাউন্ডেশন গাইবান্ধা জেলা কার্যালয়	১	০	০	০	০	০	০	০	০	০	০
৩১	ইসলামিক ফাউন্ডেশন, কিশোরগঞ্জ	৮	০	০	০	০	০	০	০	০	০	০
৩২	ইসলামিক ফাউন্ডেশন, শরীয়তপুর	১	০	০	০	০	০	০	০	০	০	০
৩৩	ইসলামিক ফাউন্ডেশন কুষ্টিয়া জেলা কার্যালয়	১	০	০	০	০	০	০	০	০	০	০
৩৪	ইসলামিক ফাউন্ডেশন, নেত্রকোণা	৪	০	০	০	০	০	০	০	০	০	০
৩৫	ইসলামিক ফাউন্ডেশন, মানিকগঞ্জ	২	০	০	০	০	০	০	০	০	০	০
৩৬	ইসলামিক ফাউন্ডেশন, পটুয়াখালী	২	০	০	০	০	০	০	০	০	০	০
৩৭	ইসলামিক ফাউন্ডেশনস কক্সবাজার জেলা কার্যালয়	১	০	০	০	০	০	০	০	০	০	০
৩৮	ইসলামিক ফাউন্ডেশন, ফরিদপুর	০	০	০	০	০	০	০	০	০	০	০
৩৯	ইসলামিক ফাউন্ডেশন, পঞ্চগড়	০	০	০	০	০	০	০	০	০	০	০
৪০	ইসলামিক ফাউন্ডেশন, সিলেট	৬	০	০	০	০	০	০	০	০	০	০
৪১	ইসলামিক ফাউন্ডেশন, মাগুরা	০	০	০	০	০	০	০	০	০	০	০
৪২	ইসলামিক ফাউন্ডেশন, লালমনিরহাট	৪	০	০	০	০	০	০	০	০	০	০
৪৩	ইসলামিক ফাউন্ডেশন, খুলনা	০	০	০	০	০	০	০	০	০	০	০
৪৪	ইসলামিক ফাউন্ডেশন, বাগেরহাট	১	০	০	০	০	০	০	০	০	০	০
৪৫	ইসলামিক ফাউন্ডেশন, রংপুর	০	০	০	০	০	০	০	০	০	০	০
৪৬	ইসলামিক ফাউন্ডেশন, চুয়াডাঙ্গা	০	০	০	০	০	০	০	০	০	০	০
৪৭	ইসলামিক ফাউন্ডেশন ব্রাহ্মণবাড়িয়া জেলা কার্যালয়	০	০	০	০	০	০	০	০	০	০	০
৪৮	ইসলামিক ফাউন্ডেশন, নীলফামারী	০	০	০	০	০	০	০	০	০	০	০
৪৯	ইসলামিক ফাউন্ডেশন, রাজবাড়ী	০	০	০	০	০	০	০	০	০	০	০
৫০	ইসলামিক ফাউন্ডেশন, মুন্সিগঞ্জ	৯	০	০	০	০	০	০	০	০	০	০
৫১	ইসলামিক ফাউন্ডেশন, কুড়িগ্রাম	২	০	০	০	০	০	০	০	০	০	০

৫২	ইসলামিক ফাউন্ডেশন, পিরোজপুর	১	০	০	০	০	০	০	০	০	০	০
৫৩	ইসলামিক ফাউন্ডেশন, ঝিনাইদহ	২	০	০	০	০	০	০	০	০	০	০
৫৪	ইসলামিক ফাউন্ডেশন, ঠাকুরগাঁও	১	০	০	০	০	০	০	০	০	০	০
৫৫	ইসলামিক ফাউন্ডেশন, বরগুনা	৮	০	০	০	০	০	০	০	০	০	০
৫৬	ইসলামিক ফাউন্ডেশন জেলা কার্যালয়, বগুড়া	৪	০	০	০	০	০	০	০	০	০	০
৫৭	ইসলামিক ফাউন্ডেশন, বরিশাল	০	০	০	০	০	০	০	০	০	০	০
৫৮	ইসলামিক ফাউন্ডেশন, গোপালগঞ্জ	০	০	০	০	০	০	০	০	০	০	০
৫৯	ইসলামিক ফাউন্ডেশন লক্ষ্মীপুর জেলা কার্যালয়	৪	০	০	০	০	০	০	০	০	০	০
৬০	ইসলামিক ফাউন্ডেশন খাগড়াছড়ি জেলা কার্যালয়	৫	০	০	০	০	০	০	০	০	০	০
৬১	ইসলামিক ফাউন্ডেশন, পাবনা জেলা কার্যালয়	০	০	০	০	০	০	০	০	০	০	০

জেলা বাংলাদেশ ক্ষুদ্র ও কুটির শিল্প করপোরেশন (বিসিক) এর ই-নথি কার্যক্রমের বিস্তারিত রিপোর্ট (০১-৩১ জুলাই, ২০২০)

ক্রম	অফিস	ডাক		নোট								পত্রজারি
		গ্রহণ	নিষ্পন্ন	স্ব-উদ্যোগে		ডাক থেকে		পত্রজারিতে নিষ্পন্ন				
				সৃজিত	নিষ্পন্ন	সৃজিত	নিষ্পন্ন	নিজ অফিস	অন্যান্য অফিস	ইমেইল ও অন্যান্য	মোট	
১	বাংলাদেশ ক্ষুদ্র ও কুটির শিল্প করপোরেশন (বিসিক), নড়াইল	৩	৩	৫	২	১	১	০	৫	০	৫	৬
২	বাংলাদেশ ক্ষুদ্র ও কুটির শিল্প করপোরেশন (বিসিক), রাজশাহী	১৯	১০	৮০	০	২	১	০	৩	১	৪	৪
৩	বাংলাদেশ ক্ষুদ্র ও কুটির শিল্প করপোরেশন (বিসিক), সুনামগঞ্জ	২০	৪৫	৪	১	০	০	০	২	০	২	২
৪	বাংলাদেশ ক্ষুদ্র ও কুটির শিল্প করপোরেশন (বিসিক), মাগুরা	২	১	২	০	১	১	০	১	০	১	১
৫	বাংলাদেশ ক্ষুদ্র ও কুটির শিল্প করপোরেশন (বিসিক), বাগেরহাট	৩	০	৬	১	০	০	০	১	০	১	৩
৬	বাংলাদেশ ক্ষুদ্র ও কুটির শিল্প করপোরেশন (বিসিক), নরসিংদী	১৩	৪	১	০	৩	০	০	১	০	১	১
৭	বাংলাদেশ ক্ষুদ্র ও কুটির শিল্প করপোরেশন (বিসিক), গাজীপুর	০	০	২	১	০	০	০	০	০	০	০
৮	বাংলাদেশ ক্ষুদ্র ও কুটির শিল্প করপোরেশন (বিসিক), নোয়াখালী	৪	০	০	০	০	০	০	০	০	০	০
৯	বাংলাদেশ ক্ষুদ্র ও কুটির শিল্প করপোরেশন (বিসিক), কুমিল্লা	২	০	০	০	০	০	০	০	০	০	০
১০	বাংলাদেশ ক্ষুদ্র ও কুটির শিল্প করপোরেশন (বিসিক), শরীয়তপুর	০	০	০	০	০	০	০	০	০	০	০
১১	বাংলাদেশ ক্ষুদ্র ও কুটির শিল্প করপোরেশন (বিসিক), নেত্রকোনা	০	০	০	০	০	০	০	০	০	০	০
১২	বাংলাদেশ ক্ষুদ্র ও কুটির শিল্প করপোরেশন (বিসিক), টাঙ্গাইল	০	০	০	০	০	০	০	০	০	০	০
১৩	বাংলাদেশ ক্ষুদ্র ও কুটির শিল্প করপোরেশন (বিসিক), চাঁদপুর	০	০	০	০	০	০	০	০	০	০	০
১৪	বাংলাদেশ ক্ষুদ্র ও কুটির শিল্প করপোরেশন (বিসিক), ভোলা	২	০	১	০	০	০	০	০	০	০	০
১৫	বাংলাদেশ ক্ষুদ্র ও কুটির শিল্প করপোরেশন (বিসিক), ঝালকাঠি	০	০	০	০	০	০	০	০	০	০	০
১৬	বাংলাদেশ ক্ষুদ্র ও কুটির শিল্প করপোরেশন (বিসিক), কক্সবাজার	০	০	০	০	০	০	০	০	০	০	০
১৭	বাংলাদেশ ক্ষুদ্র ও কুটির শিল্প করপোরেশন (বিসিক), বরগুনা	১	০	০	০	০	০	০	০	০	০	০
১৮	বাংলাদেশ ক্ষুদ্র ও কুটির শিল্প করপোরেশন (বিসিক), ফরিদপুর	০	০	০	০	০	০	০	০	০	০	০

১৯	বাংলাদেশ ক্ষুদ্র ও কুটির শিল্প করপোরেশন (বিসিক), ঠাকুরগাঁও	০	০	০	০	০	০	০	০	০	০	০
২০	বাংলাদেশ ক্ষুদ্র ও কুটির শিল্প করপোরেশন (বিসিক), নওগাঁ	০	০	০	০	০	০	০	০	০	০	০
২১	বাংলাদেশ ক্ষুদ্র ও কুটির শিল্প করপোরেশন (বিসিক), নীলফামারী	০	০	০	০	০	০	০	০	০	০	০
২২	বাংলাদেশ ক্ষুদ্র ও কুটির শিল্প করপোরেশন (বিসিক), পঞ্চগড়	০	০	০	০	০	০	০	০	০	০	০
২৩	বাংলাদেশ ক্ষুদ্র ও কুটির শিল্প করপোরেশন (বিসিক), মৌলভীবাজার	০	০	০	০	০	০	০	০	০	০	০
২৪	বাংলাদেশ ক্ষুদ্র ও কুটির শিল্প করপোরেশন (বিসিক), লালমনিরহাট	৪	০	০	০	০	০	০	০	০	০	০
২৫	বাংলাদেশ ক্ষুদ্র ও কুটির শিল্প করপোরেশন (বিসিক), পাবনা	০	০	০	০	০	০	০	০	০	০	০
২৬	বাংলাদেশ ক্ষুদ্র ও কুটির শিল্প করপোরেশন (বিসিক), নাটোর	২	৪২	১৪	০	২	০	০	০	০	০	০
২৭	বাংলাদেশ ক্ষুদ্র ও কুটির শিল্প করপোরেশন (বিসিক), খুলনা	০	০	০	০	০	০	০	০	০	০	০
২৮	বাংলাদেশ ক্ষুদ্র ও কুটির শিল্প করপোরেশন (বিসিক), মাদারীপুর	০	০	০	০	০	০	০	০	০	০	০
২৯	বাংলাদেশ ক্ষুদ্র ও কুটির শিল্প করপোরেশন (বিসিক), চুয়াডাঙ্গা	০	০	০	০	০	০	০	০	০	০	০
৩০	বাংলাদেশ ক্ষুদ্র ও কুটির শিল্প করপোরেশন (বিসিক), সাতক্ষীরা	০	০	০	০	০	০	০	০	০	০	০
৩১	বাংলাদেশ ক্ষুদ্র ও কুটির শিল্প করপোরেশন (বিসিক), হবিগঞ্জ	৩	০	০	০	০	০	০	০	০	০	০
৩২	বাংলাদেশ ক্ষুদ্র ও কুটির শিল্প করপোরেশন (বিসিক), ব্রাহ্মণবাড়িয়া	০	০	০	০	০	০	০	০	০	০	০
৩৩	বাংলাদেশ ক্ষুদ্র ও কুটির শিল্প করপোরেশন (বিসিক) জামালপুর	০	০	০	০	০	০	০	০	০	০	০
৩৪	বাংলাদেশ ক্ষুদ্র ও কুটির শিল্প করপোরেশন (বিসিক), রাজবাড়ী	১	০	০	০	০	০	০	০	০	০	০
৩৫	বাংলাদেশ ক্ষুদ্র ও কুটির শিল্প করপোরেশন (বিসিক), জয়পুরহাট	০	০	০	০	০	০	০	০	০	০	০
৩৬	বাংলাদেশ ক্ষুদ্র ও কুটির শিল্প করপোরেশন (বিসিক), ঝিনাইদহ	২	০	০	০	০	০	০	০	০	০	০
৩৭	বাংলাদেশ ক্ষুদ্র ও কুটির শিল্প করপোরেশন (বিসিক), দিনাজপুর	০	০	০	০	০	০	০	০	০	০	০

৩৮	বাংলাদেশ ক্ষুদ্র ও কুটির শিল্প করপোরেশন (বিসিক), পিরোজপুর	২	০	০	০	০	০	০	০	০	০	০
৩৯	বাংলাদেশ ক্ষুদ্র ও কুটির শিল্প করপোরেশন (বিসিক), কিশোরগঞ্জ	১	০	০	০	০	০	০	০	০	০	০
৪০	বাংলাদেশ ক্ষুদ্র ও কুটির শিল্প করপোরেশন (বিসিক), ফেনী	০	০	০	০	০	০	০	০	০	০	০
৪১	বাংলাদেশ ক্ষুদ্র ও কুটির শিল্প করপোরেশন (বিসিক), বরিশাল	০	০	০	০	০	০	০	০	০	০	০
৪২	বাংলাদেশ ক্ষুদ্র ও কুটির শিল্প করপোরেশন (বিসিক), সিরাজগঞ্জ	০	০	০	০	০	০	০	০	০	০	০
৪৩	বাংলাদেশ ক্ষুদ্র ও কুটির শিল্প করপোরেশন (বিসিক), নারায়ণগঞ্জ	৩	০	০	০	০	০	০	০	০	০	০
৪৪	বাংলাদেশ ক্ষুদ্র ও কুটির শিল্প করপোরেশন (বিসিক), গোপালগঞ্জ	০	০	০	০	০	০	০	০	০	০	০
৪৫	বাংলাদেশ ক্ষুদ্র ও কুটির শিল্প করপোরেশন (বিসিক), রংপুর	০	০	০	০	০	০	০	০	০	০	০
৪৬	বাংলাদেশ ক্ষুদ্র ও কুটির শিল্প করপোরেশন (বিসিক), কুড়িগ্রাম	২	০	০	০	০	০	০	০	০	০	০
৪৭	বাংলাদেশ ক্ষুদ্র ও কুটির শিল্প করপোরেশন (বিসিক), বগুড়া	০	০	০	০	০	০	০	০	০	০	০
৪৮	বাংলাদেশ ক্ষুদ্র ও কুটির শিল্প করপোরেশন (বিসিক), পটুয়াখালী	০	০	০	০	০	০	০	০	০	০	০
৪৯	বাংলাদেশ ক্ষুদ্র ও কুটির শিল্প করপোরেশন (বিসিক), গাইবান্ধা	১	০	০	০	০	০	০	০	০	০	০
৫০	বাংলাদেশ ক্ষুদ্র ও কুটির শিল্প করপোরেশন (বিসিক), সিলেট	০	০	০	০	০	০	০	০	০	০	০
৫১	বাংলাদেশ ক্ষুদ্র ও কুটির শিল্প করপোরেশন (বিসিক), ময়মনসিংহ	১	০	০	০	০	০	০	০	০	০	০
৫২	বাংলাদেশ ক্ষুদ্র ও কুটির শিল্প করপোরেশন (বিসিক), মানিকগঞ্জ	১	০	০	০	০	০	০	০	০	০	০
৫৩	বাংলাদেশ ক্ষুদ্র ও কুটির শিল্প করপোরেশন (বিসিক), চাঁপাইনবাবগঞ্জ	০	০	০	০	০	০	০	০	০	০	০
৫৪	বাংলাদেশ ক্ষুদ্র ও কুটির শিল্প করপোরেশন (বিসিক), যশোর	০	০	০	০	০	০	০	০	০	০	০
৫৫	বাংলাদেশ ক্ষুদ্র ও কুটির শিল্প করপোরেশন (বিসিক), মেহেরপুর	০	০	০	০	০	০	০	০	০	০	০
৫৬	বাংলাদেশ ক্ষুদ্র ও কুটির শিল্প করপোরেশন (বিসিক), কুষ্টিয়া	০	০	০	০	০	০	০	০	০	০	০
৫৭	বাংলাদেশ ক্ষুদ্র ও কুটির শিল্প করপোরেশন (বিসিক), শেরপুর	০	০	০	০	০	০	০	০	০	০	০

জেলা প্রাণিসম্পদ অফিস এর ই-নথি কার্যক্রমের বিস্তারিত রিপোর্ট (০১-৩১ জুলাই, ২০২০)

ক্রম	অফিস	ডাক		নোট								পত্রজারি
		গ্রহণ	নিষ্পন্ন	স্ব-উদ্যোগে		ডাক থেকে		পত্রজারিতে নিষ্পন্ন				
				সৃজিত	নিষ্পন্ন	সৃজিত	নিষ্পন্ন	নিজ অফিস	অন্যান্য অফিস	ইমেইল ও অন্যান্য	মোট	
১	জেলা প্রাণিসম্পদ কার্যালয়, লালমনিরহাট	১০	১০	১	০	৭	০	০	২	৬	৮	৮
২	জেলা প্রাণিসম্পদ কার্যালয়, চাঁপাইনবাবগঞ্জ	৮	৮	০	০	৮	৭	০	০	০	০	০
৩	জেলা প্রাণিসম্পদ কার্যালয়, ঝিনাইদহ	১	০	০	০	০	০	০	০	০	০	০
৪	জেলা প্রাণিসম্পদ কার্যালয়, বরিশাল	০	০	০	০	০	০	০	০	০	০	০
৫	জেলা প্রাণিসম্পদ কর্মকর্তার কার্যালয়, সুনামগঞ্জ	২৫	০	০	০	০	০	০	০	০	০	০
৬	জেলা প্রাণিসম্পদ কার্যালয়, দিনাজপুর	০	০	০	০	০	০	০	০	০	০	০
৭	জেলা প্রাণিসম্পদ কর্মকর্তার কার্যালয়, যশোর	০	০	০	০	০	০	০	০	০	০	০
৮	জেলা প্রাণিসম্পদ কার্যালয়, সিলেট	১৪	০	০	০	০	০	০	০	০	০	০
৯	জেলা প্রাণিসম্পদ কার্যালয়, চুয়াডাঙ্গা	০	০	০	০	০	০	০	০	০	০	০
১০	জেলা প্রাণিসম্পদ কার্যালয়, কুষ্টিয়া	০	০	০	০	০	০	০	০	০	০	০
১১	জেলা প্রাণিসম্পদ কার্যালয়, নড়াইল	১	০	০	০	০	০	০	০	০	০	০
১২	জেলা প্রাণিসম্পদ কার্যালয়, হবিগঞ্জ	৪	০	০	০	০	০	০	০	০	০	০
১৩	জেলা প্রাণিসম্পদ কার্যালয়, মৌলভীবাজার	০	০	০	০	০	০	০	০	০	০	০
১৪	জেলা প্রাণিসম্পদ কার্যালয়, ঝালকাঠি	০	০	০	০	০	০	০	০	০	০	০
১৫	জেলা প্রাণিসম্পদ কার্যালয়, পটুয়াখালী	০	০	০	০	০	০	০	০	০	০	০
১৬	জেলা প্রাণিসম্পদ কার্যালয়, ভোলা	০	০	০	০	০	০	০	০	০	০	০
১৭	জেলা প্রাণিসম্পদ কার্যালয়, পিরোজপুর	১	০	০	০	০	০	০	০	০	০	০
১৮	জেলা প্রাণিসম্পদ কার্যালয়, গাইবান্ধা	২	০	০	০	০	০	০	০	০	০	০

১৯	জেলা প্রাণিসম্পদ কার্যালয়, কুড়িগ্রাম	২	১	০	০	০	০	০	০	০	০	০
২০	জেলা প্রাণিসম্পদ কার্যালয়, রংপুর	০	০	০	০	০	০	০	০	০	০	০
২১	জেলা প্রাণিসম্পদ কার্যালয়, ঠাকুরগাঁও	১	০	০	০	০	০	০	০	০	০	০
২২	জেলা প্রাণিসম্পদ কার্যালয়, বান্দরবান	০	০	০	০	০	০	০	০	০	০	০
২৩	জেলা প্রাণিসম্পদ কার্যালয়, ব্রাহ্মণবাড়িয়া	০	০	০	০	০	০	০	০	০	০	০
২৪	জেলা প্রাণিসম্পদ কার্যালয়, খাগড়াছড়ি	০	০	০	০	০	০	০	০	০	০	০
২৫	জেলা প্রাণিসম্পদ কার্যালয়, রাঙ্গামাটি	২	০	০	০	০	০	০	০	০	০	০
২৬	জেলা প্রাণিসম্পদ কার্যালয়, ঢাকা	০	০	০	০	০	০	০	০	০	০	০
২৭	জেলা প্রাণিসম্পদ কার্যালয়, ফরিদপুর	২১	০	০	০	০	০	০	০	০	০	০
২৮	জেলা প্রাণিসম্পদ কার্যালয়, গাজীপুর	৩	০	০	০	০	০	০	০	০	০	০
২৯	জেলা প্রাণিসম্পদ কার্যালয়, গোপালগঞ্জ	০	০	০	০	০	০	০	০	০	০	০
৩০	জেলা প্রাণিসম্পদ কার্যালয়, কিশোরগঞ্জ	১৩	০	০	০	০	০	০	০	০	০	০
৩১	জেলা প্রাণিসম্পদ কার্যালয়, মুন্সিগঞ্জ	৫	০	০	০	০	০	০	০	০	০	০
৩২	জেলা প্রাণিসম্পদ কার্যালয়, নারায়ণগঞ্জ	১	০	০	০	০	০	০	০	০	০	০
৩৩	জেলা প্রাণিসম্পদ কার্যালয়, রাজবাড়ী	৪	০	০	০	০	০	০	০	০	০	০
৩৪	জেলা প্রাণিসম্পদ কার্যালয়, বগুড়া	২	০	০	০	০	০	০	০	০	০	০
৩৫	জেলা প্রাণিসম্পদ কার্যালয়, জয়পুরহাট	৫	০	০	০	০	০	০	০	০	০	০
৩৬	জেলা প্রাণিসম্পদ কার্যালয়, নওগাঁ	১	৬	০	০	০	০	০	০	০	০	০
৩৭	জেলা প্রাণিসম্পদ কার্যালয়, পাবনা	০	০	০	০	০	০	০	০	০	০	০
৩৮	জেলা প্রাণিসম্পদ কার্যালয়, রাজশাহী	০	০	০	০	০	০	০	০	০	০	০
৩৯	জেলা প্রাণিসম্পদ কার্যালয়, সিরাজগঞ্জ	০	০	০	০	০	০	০	০	০	০	০
৪০	জেলা প্রাণিসম্পদ কার্যালয়, জামালপুর	২	০	০	০	০	০	০	০	০	০	০
৪১	জেলা প্রাণিসম্পদ কার্যালয়, ময়মনসিংহ	২	০	০	০	০	০	০	০	০	০	০

৪২	জেলা প্রাণিসম্পদ কার্যালয়, নেত্রকোণা	১	০	০	০	০	০	০	০	০	০	০
৪৩	জেলা প্রাণিসম্পদ কার্যালয়, খুলনা	০	০	০	০	০	০	০	০	০	০	০
৪৪	জেলা প্রাণিসম্পদ কার্যালয়, সাতক্ষীরা	০	০	০	০	০	০	০	০	০	০	০
৪৫	জেলা প্রাণিসম্পদ কার্যালয়, মানিকগঞ্জ	১	০	০	০	০	০	০	০	০	০	০
৪৬	জেলা প্রাণিসম্পদ কার্যালয়, নরসিংদী	১০	০	৭	০	০	০	০	০	০	০	০
৪৭	জেলা প্রাণিসম্পদ কার্যালয়, মেহেরপুর	৩	০	০	০	০	০	০	০	০	০	০
৪৮	জেলা প্রাণিসম্পদ কার্যালয়, বাগেরহাট	১	০	০	০	০	০	০	০	০	০	০
৪৯	জেলা প্রাণিসম্পদ কার্যালয়, মাগুরা	০	০	০	০	০	০	০	০	০	০	০
৫০	জেলা প্রাণিসম্পদ কার্যালয়, ফেনী	০	০	০	০	০	০	০	০	০	০	০
৫১	জেলা প্রাণিসম্পদ কার্যালয়, নাটোর	২	০	০	০	০	০	০	০	০	০	০
৫২	জেলা প্রাণিসম্পদ কার্যালয়, পঞ্চগড়	০	০	০	০	০	০	০	০	০	০	০

জেলা আনসার ও ভিডিপি কার্যালয় এর ই-নথি কার্যক্রমের বিস্তারিত রিপোর্ট (০১-৩১ জুলাই, ২০২০)

ক্রম	অফিস	ডাক		নোট								পত্রজারি
		গ্রহণ	নিষ্পন্ন	স্ব-উদ্যোগে		ডাক থেকে		পত্রজারিতে নিষ্পন্ন				
				সৃজিত	নিষ্পন্ন	সৃজিত	নিষ্পন্ন	নিজ অফিস	অন্যান্য অফিস	ইমেইল ও অন্যান্য	মোট	
১	জেলা আনসার ও ভিডিপি কার্যালয়, কুড়িগ্রাম	৫	১	২৩৮	১২০	০	০	০	৫	১১৬	১২১	১২২
২	জেলা আনসার ও ভিডিপি কার্যালয়, গাজীপুর	৩	০	০	০	০	০	০	০	০	০	০
৩	জেলা আনসার ও ভিডিপি কার্যালয়, বান্দরবান	০	০	০	০	০	০	০	০	০	০	০
৪	জেলা আনসার ও ভিডিপি কার্যালয়, কুমিল্লা	০	০	০	০	০	০	০	০	০	০	০
৫	জেলা কমান্ড্যান্ট এর কার্যালয় আনসার ও ভিডিপি,ভোলা	০	০	০	০	০	০	০	০	০	০	০
৬	জেলা আনসার ও ভিডিপি কার্যালয়, ঝালকাঠি	০	০	০	০	০	০	০	০	০	০	০
৭	জেলা আনসার ও ভিডিপি কার্যালয়, নারায়ণগঞ্জ	২	০	০	০	০	০	০	০	০	০	০
৮	জেলা আনসার ও ভিডিপি কার্যালয়, মানিকগঞ্জ	২	০	০	০	০	০	০	০	০	০	০
৯	জেলা আনসার ও ভিডিপি কার্যালয়, নড়াইল	০	০	০	০	০	০	০	০	০	০	০
১০	জেলা আনসার ও ভিডিপি কার্যালয়, নোয়াখালী	৫	০	০	০	০	০	০	০	০	০	০
১১	জেলা আনসার ও ভিডিপি কার্যালয়, রাঙ্গামাটি	৩	৩	১	০	০	০	০	০	০	০	০
১২	জেলা আনসার ও ভিডিপি কার্যালয়, কিশোরগঞ্জ	১০	০	০	০	০	০	০	০	০	০	০
১৩	জেলা আনসার ও ভিডিপি কার্যালয়, কুষ্টিয়া	২	০	০	০	০	০	০	০	০	০	০
১৪	জেলা আনসার ও ভিডিপি কার্যালয়, নীলফামারী	০	০	০	০	০	০	০	০	০	০	০
১৫	জেলা আনসার ও ভিডিপি কার্যালয়, কক্সবাজার	০	০	০	০	০	০	০	০	০	০	০
১৬	জেলা আনসার ও ভিডিপি কার্যালয়, নরসিংদী	৯	০	০	০	০	০	০	০	০	০	০
১৭	জেলা আনসার ও ভিডিপি কার্যালয়, নেত্রকোণা	০	০	০	০	০	০	০	০	০	০	০
১৮	জেলা আনসার ও ভিডিপি কার্যালয়, নাটোর	০	০	০	০	০	০	০	০	০	০	০

১৯	জেলা আনসার ও ভিডিপি কার্যালয়, সুনামগঞ্জ	১৭	০	০	০	০	০	০	০	০	০	০
২০	জেলা আনসার ও ভিডিপি কার্যালয়, গাইবান্ধা	০	০	০	০	০	০	০	০	০	০	০
২১	জেলা আনসার ও ভিডিপি কার্যালয়, মৌলভীবাজার	১	০	০	০	০	০	০	০	০	০	০
২২	জেলা আনসার ও ভিডিপি কার্যালয়, বাগেরহাট	২	০	০	০	০	০	০	০	০	০	০
২৩	জেলা আনসার ও ভিডিপি কার্যালয়, রংপুর	১	০	০	০	০	০	০	০	০	০	০
২৪	জেলা আনসার ও ভিডিপি কার্যালয়, খুলনা	০	০	০	০	০	০	০	০	০	০	০
২৫	জেলা আনসার ও ভিডিপি কার্যালয়, ব্রাহ্মণবাড়িয়া	০	০	০	০	০	০	০	০	০	০	০
২৬	জেলা আনসার ও ভিডিপি কার্যালয়, হবিগঞ্জ	১	০	০	০	০	০	০	০	০	০	০
২৭	জেলা আনসার ও ভিডিপি কার্যালয়, সাতক্ষীরা	০	০	০	০	০	০	০	০	০	০	০
২৮	জেলা আনসার ও ভিডিপি কার্যালয়, রাজশাহী	০	০	০	০	০	০	০	০	০	০	০
২৯	জেলা আনসার ও ভিডিপি কার্যালয়, ঝিনাইদহ	০	০	০	০	০	০	০	০	০	০	০
৩০	জেলা আনসার ও ভিডিপি কার্যালয়, মুন্সিগঞ্জ	০	০	০	০	০	০	০	০	০	০	০
৩১	জেলা আনসার ও ভিডিপি কার্যালয়, দিনাজপুর	০	০	০	০	০	০	০	০	০	০	০
৩২	জেলা আনসার ও ভিডিপি কার্যালয়, গোপালগঞ্জ	০	০	০	০	০	০	০	০	০	০	০
৩৩	জেলা আনসার ও ভিডিপি কার্যালয়, চাঁপাইনবাবগঞ্জ	১৩	০	০	০	০	০	০	০	০	০	০
৩৪	জেলা আনসার ও ভিডিপি কার্যালয়, ঠাকুরগাঁও	১	০	০	০	০	০	০	০	০	০	০
৩৫	জেলা আনসার ও ভিডিপি কার্যালয়, মাদারীপুর	০	০	০	০	০	০	০	০	০	০	০
৩৬	জেলা আনসার ও ভিডিপি কার্যালয়, বরিশাল	০	০	০	০	০	০	০	০	০	০	০
৩৭	জেলা আনসার ও ভিডিপি কার্যালয়, মাগুরা	০	০	০	০	০	০	০	০	০	০	০
৩৮	জেলা আনসার ও ভিডিপি কার্যালয়, রাজবাড়ী	০	০	০	০	০	০	০	০	০	০	০
৩৯	জেলা আনসার ও ভিডিপি কার্যালয়, নওগাঁ	০	০	০	০	০	০	০	০	০	০	০

৪০	জেলা আনসার ও ভিডিপি কার্যালয়, পাবনা	০	০	০	০	০	০	০	০	০	০	০
৪১	জেলা আনসার ও ভিডিপি কার্যালয়, যশোর	০	০	০	০	০	০	০	০	০	০	০
৪২	জেলা আনসার ও ভিডিপি কার্যালয়, বগুড়া	২	০	০	০	০	০	০	০	০	০	০
৪৩	জেলা আনসার ও ভিডিপি কার্যালয়, জয়পুরহাট	০	০	০	০	০	০	০	০	০	০	০
৪৪	জেলা আনসার ও ভিডিপি কার্যালয়, মেহেরপুর	০	০	০	০	০	০	০	০	০	০	০
৪৫	জেলা আনসার ও ভিডিপি কার্যালয়, সিলেট	২	০	০	০	০	০	০	০	০	০	০
৪৬	জেলা আনসার ও ভিডিপি কার্যালয়, পিরোজপুর	১	০	০	০	০	০	০	০	০	০	০
৪৭	জেলা আনসার ও ভিডিপি কার্যালয়, পঞ্চগড়	১	০	০	০	০	০	০	০	০	০	০
৪৮	জেলা আনসার ও ভিডিপি কার্যালয়, ময়মনসিংহ	০	০	০	০	০	০	০	০	০	০	০
৪৯	জেলা আনসার ও ভিডিপি কার্যালয়, খাগড়াছড়ি	০	০	০	০	০	০	০	০	০	০	০
৫০	জেলা আনসার ও ভিডিপি কার্যালয়, লালমনিরহাট	৫	০	০	০	০	০	০	০	০	০	০
৫১	জেলা আনসার ও ভিডিপি কার্যালয়, সিরাজগঞ্জ	০	০	০	০	০	০	০	০	০	০	০
৫২	জেলা আনসার ও ভিডিপি কার্যালয়, চুয়াডাঙ্গা	০	০	০	০	০	০	০	০	০	০	০
৫৩	জেলা আনসার ও ভিডিপি কার্যালয়, ফরিদপুর	০	০	০	০	০	০	০	০	০	০	০
৫৪	জেলা আনসার ও ভিডিপি কার্যালয়, ঢাকা	২	০	০	০	০	০	০	০	০	০	০
৫৫	জেলা আনসার ও ভিডিপি কার্যালয়, লক্ষ্মীপুর	০	০	০	০	০	০	০	০	০	০	০
৫৬	জেলা আনসার ও ভিডিপি কার্যালয়, শেরপুর	১	০	০	০	০	০	০	০	০	০	০
৫৭	জেলা আনসার ও ভিডিপি কার্যালয়, জামালপুর	২	০	০	০	০	০	০	০	০	০	০

জেলা মাদকদ্রব্য নিয়ন্ত্রণ অধিদপ্তর এর ই-নথি কার্যক্রমের বিস্তারিত রিপোর্ট (০১-৩১ জুলাই, ২০২০)

ক্রম	অফিস	ডাক		নোট								পত্রজারি
		গ্রহণ	নিষ্পন্ন	স্ব-উদ্যোগে		ডাক থেকে		পত্রজারিতে নিষ্পন্ন				
				সৃজিত	নিষ্পন্ন	সৃজিত	নিষ্পন্ন	নিজ অফিস	অন্যান্য অফিস	ইমেইল ও অন্যান্য	মোট	
১	জেলা মাদকদ্রব্য নিয়ন্ত্রণ অফিসারের কার্যালয়, সুনামগঞ্জ	১৯	০	১	০	০	০	০	১	০	১	১
২	মাদকদ্রব্য নিয়ন্ত্রণ অধিদপ্তর, কুমিল্লা	৫	০	০	০	০	০	০	০	০	০	০
৩	জেলা মাদকদ্রব্য নিয়ন্ত্রণ অফিস, দিনাজপুর	০	০	০	০	০	০	০	০	০	০	০
৪	জেলা মাদকদ্রব্য নিয়ন্ত্রণ অফিস, ফরিদপুর	০	০	০	০	০	০	০	০	০	০	০
৫	মাদকদ্রব্য নিয়ন্ত্রণ অধিদপ্তর, গাজীপুর	০	০	০	০	০	০	০	০	০	০	০
৬	মাদকদ্রব্য নিয়ন্ত্রণ অধিদপ্তর, বান্দরবান	০	০	০	০	০	০	০	০	০	০	০
৭	মাদকদ্রব্য নিয়ন্ত্রণ অধিদপ্তর, নোয়াখালী	৪	০	০	০	০	০	০	০	০	০	০
৮	মাদকদ্রব্য নিয়ন্ত্রণ অধিদপ্তর, ঝালকাঠি	০	০	০	০	০	০	০	০	০	০	০
৯	জেলা মাদকদ্রব্য নিয়ন্ত্রকের কার্যালয়, নারায়ণগঞ্জ	১	০	০	০	০	০	০	০	০	০	০
১০	জেলা মাদকদ্রব্য নিয়ন্ত্রণ কার্যালয়, নড়াইল	০	০	০	০	০	০	০	০	০	০	০
১১	মাদকদ্রব্য নিয়ন্ত্রণ অধিদপ্তর, জয়পুরহাট	০	০	০	০	০	০	০	০	০	০	০
১২	মাদকদ্রব্য নিয়ন্ত্রণ অধিদপ্তর, পাবনা	০	০	০	০	০	০	০	০	০	০	০
১৩	জেলা মাদকদ্রব্য নিয়ন্ত্রণ অফিসারের কার্যালয়, হবিগঞ্জ	০	০	০	০	০	০	০	০	০	০	০
১৪	জেলা মাদকদ্রব্য নিয়ন্ত্রণ কার্যালয়, খুলনা	০	০	০	০	০	০	০	০	০	০	০
১৫	জেলা মাদকদ্রব্য নিয়ন্ত্রণ কার্যালয়, কুষ্টিয়া	০	০	০	০	০	০	০	০	০	০	০
১৬	জেলা মাদকদ্রব্য নিয়ন্ত্রণ কার্যালয়, কক্সবাজার	০	০	০	০	০	০	০	০	০	০	০
১৭	মাদকদ্রব্য নিয়ন্ত্রণ অধিদপ্তর, নরসিংদী	৭	০	০	০	০	০	০	০	০	০	০

১৮	জেলা মাদকদ্রব্য নিয়ন্ত্রণ অফিসারের কার্যালয়, মৌলভীবাজার	০	০	০	০	০	০	০	০	০	০	০
১৯	জেলা মাদকদ্রব্য নিয়ন্ত্রণ কার্যালয়, বাগেরহাট	১	০	০	০	০	০	০	০	০	০	০
২০	জেলা মাদকদ্রব্য নিয়ন্ত্রণ কার্যালয়, চুয়াডাঙ্গা	০	০	০	০	০	০	০	০	০	০	০
২১	মাদকদ্রব্য নিয়ন্ত্রণ অধিদপ্তর, ব্রাহ্মণবাড়িয়া	০	০	০	০	০	০	০	০	০	০	০
২২	জেলা মাদকদ্রব্য নিয়ন্ত্রণ কার্যালয়, সাতক্ষীরা	০	০	০	০	০	০	০	০	০	০	০
২৩	মাদকদ্রব্য নিয়ন্ত্রণ অধিদপ্তর, মানিকগঞ্জ	০	০	০	০	০	০	০	০	০	০	০
২৪	জেলা মাদকদ্রব্য নিয়ন্ত্রণ কার্যালয়, ঝিনাইদহ	২	০	০	০	০	০	০	০	০	০	০
২৫	মাদকদ্রব্য নিয়ন্ত্রণ অধিদপ্তর, রাঙ্গামাটি	১	০	০	০	০	০	০	০	০	০	০
২৬	মাদকদ্রব্য নিয়ন্ত্রণ অধিদপ্তর, মুন্সিগঞ্জ	২	০	০	০	০	০	০	০	০	০	০
২৭	মাদকদ্রব্য নিয়ন্ত্রণ অধিদপ্তর, সিরাজগঞ্জ	০	০	০	০	০	০	০	০	০	০	০
২৮	মাদকদ্রব্য নিয়ন্ত্রণ অধিদপ্তর, পটুয়াখালী	০	০	০	০	০	০	০	০	০	০	০
২৯	জেলা মাদকদ্রব্য নিয়ন্ত্রণ কার্যালয়, ঠাকুরগাঁও	১	০	০	০	০	০	০	০	০	০	০
৩০	মাদকদ্রব্য নিয়ন্ত্রণ অধিদপ্তর, ফেনী	০	০	০	০	০	০	০	০	০	০	০
৩১	মাদকদ্রব্য নিয়ন্ত্রণ অধিদপ্তর, গোপালগঞ্জ	০	০	০	০	০	০	০	০	০	০	০
৩২	মাদকদ্রব্য নিয়ন্ত্রণ অধিদপ্তর, রাজবাড়ী	০	০	০	০	০	০	০	০	০	০	০
৩৩	মাদকদ্রব্য নিয়ন্ত্রণ অধিদপ্তর, ভোলা	০	০	০	০	০	০	০	০	০	০	০
৩৪	জেলা মাদকদ্রব্য নিয়ন্ত্রণ কার্যালয়, লালমনিরহাট	২	০	০	০	০	০	০	০	০	০	০
৩৫	মাদকদ্রব্য নিয়ন্ত্রণ অধিদপ্তর, নওগাঁ	০	০	০	০	০	০	০	০	০	০	০
৩৬	মাদকদ্রব্য নিয়ন্ত্রণ অধিদপ্তর, যশোর	০	০	০	০	০	০	০	০	০	০	০
৩৭	জেলা মাদকদ্রব্য নিয়ন্ত্রণ কার্যালয়, মেহেরপুর	০	০	০	০	০	০	০	০	০	০	০
৩৮	মাদকদ্রব্য নিয়ন্ত্রণ অধিদপ্তর, নাটোর	০	০	০	০	০	০	০	০	০	০	০

৩৯	মাদকদ্রব্য নিয়ন্ত্রণ অধিদপ্তর, বগুড়া	০	০	০	০	০	০	০	০	০	০	০
৪০	জেলা মাদকদ্রব্য নিয়ন্ত্রণ কার্যালয়, কুড়িগ্রাম	২	০	০	০	০	০	০	০	০	০	০
৪১	মাদকদ্রব্য নিয়ন্ত্রণ অধিদপ্তর, ময়মনসিংহ	১	০	৩	০	০	০	০	০	০	০	০
৪২	মাদকদ্রব্য নিয়ন্ত্রণ অধিদপ্তর, সিলেট	০	০	০	০	০	০	০	০	০	০	০
৪৩	মাদকদ্রব্য নিয়ন্ত্রণ অধিদপ্তর, পিরোজপুর	০	০	০	০	০	০	০	০	০	০	০
৪৪	মাদকদ্রব্য নিয়ন্ত্রণ অধিদপ্তর, বরিশাল	০	০	০	০	০	০	০	০	০	০	০
৪৫	মাদকদ্রব্য নিয়ন্ত্রণ অধিদপ্তর, নেত্রকোণা	০	০	০	০	০	০	০	০	০	০	০
৪৬	জেলা মাদকদ্রব্য নিয়ন্ত্রণ অফিস, মাদারীপুর	০	০	০	০	০	০	০	০	০	০	০
৪৭	মাদকদ্রব্য নিয়ন্ত্রণ অধিদপ্তর, চাঁপাইনবাবগঞ্জ	০	০	০	০	০	০	০	০	০	০	০
৪৮	মাদকদ্রব্য নিয়ন্ত্রণ অধিদপ্তর, মাগুরা	০	০	০	০	০	০	০	০	০	০	০
৪৯	মাদকদ্রব্য নিয়ন্ত্রণ অধিদপ্তর, কিশোরগঞ্জ	০	০	০	০	০	০	০	০	০	০	০
৫০	জেলা মাদকদ্রব্য নিয়ন্ত্রণ কার্যালয়, রংপুর	০	০	০	০	০	০	০	০	০	০	০
৫১	মাদকদ্রব্য নিয়ন্ত্রণ অধিদপ্তর, চাঁদপুর	০	০	০	০	০	০	০	০	০	০	০
৫২	মাদকদ্রব্য নিয়ন্ত্রণ অধিদপ্তর, লক্ষ্মীপুর	০	০	০	০	০	০	০	০	০	০	০
৫৩	মাদকদ্রব্য নিয়ন্ত্রণ অধিদপ্তর, খাগড়াছড়ি	০	০	০	০	০	০	০	০	০	০	০
৫৪	মাদকদ্রব্য নিয়ন্ত্রণ অধিদপ্তর, শেরপুর	০	০	০	০	০	০	০	০	০	০	০

জেলা শিশু একাডেমি এর ই-নথি কার্যক্রমের বিস্তারিত রিপোর্ট (০১-৩১ জুলাই, ২০২০)

ক্রম	অফিস	ডাক		নোট								পত্রজারি
		গ্রহণ	নিষ্পন্ন	স্ব-উদ্যোগে		ডাক থেকে		পত্রজারিতে নিষ্পন্ন				
				সৃজিত	নিষ্পন্ন	সৃজিত	নিষ্পন্ন	নিজ অফিস	অন্যান্য অফিস	ইমেইল ও অন্যান্য	মোট	
১	বাংলাদেশ শিশু একাডেমী, কুষ্টিয়া।	০	০	৪	২	০	০	০	২	০	২	২
২	জেলা শিশু একাডেমী, নরসিংদী	১৪	০	১	০	০	০	০	০	১	১	১
৩	বাংলাদেশ শিশু একাডেমী, ঝিনাইদহ	০	০	০	০	০	০	০	০	০	০	০
৪	জেলা শিশু একাডেমী, যশোর	০	০	০	০	০	০	০	০	০	০	০
৫	জেলা শিশু একাডেমী, বরিশাল	০	০	০	০	০	০	০	০	০	০	০
৬	জেলা শিশু একাডেমী, দিনাজপুর	১	০	০	০	০	০	০	০	০	০	০
৭	জেলা শিশু একাডেমী, সুনামগঞ্জ	৮	১১	০	০	০	০	০	০	০	০	০
৮	জেলা শিশু একাডেমী, সিলেট	০	০	০	০	০	০	০	০	০	০	০
৯	জেলা শিশু একাডেমী, খুলনা	০	০	০	০	০	০	০	০	০	০	০
১০	জেলা শিশু একাডেমী, বরগুনা	০	০	০	০	০	০	০	০	০	০	০
১১	জেলা শিশু একাডেমী, ব্রাহ্মনবাড়িয়া	০	০	০	০	০	০	০	০	০	০	০
১২	জেলা শিশু একাডেমী, গাজীপুর	০	০	০	০	০	০	০	০	০	০	০
১৩	জেলা শিশু একাডেমী, নোয়াখালী	৫	০	০	০	০	০	০	০	০	০	০
১৪	জেলা শিশু একাডেমী, নারায়ণগঞ্জ	১	০	০	০	০	০	০	০	০	০	০
১৫	বাংলাদেশ শিশু একাডেমী, নওগাঁ	০	০	০	০	০	০	০	০	০	০	০
১৬	জেলা শিশু বিষয়ক কর্মকর্তার কার্যালয়, বাংলাদেশ শিশু একাডেমী, মৌলভীবাজার	০	০	০	০	০	০	০	০	০	০	০
১৭	জেলা শিশু একাডেমী, ঝালকাঠি	০	০	০	০	০	০	০	০	০	০	০
১৮	বাংলাদেশ শিশু একাডেমী, ভোলা।	০	০	০	০	০	০	০	০	০	০	০
১৯	বাংলাদেশ শিশু একাডেমী, টাঙ্গাইল	১	০	০	০	০	০	০	০	০	০	০
২০	জেলা শিশু একাডেমী, নড়াইল	০	০	০	০	০	০	০	০	০	০	০
২১	বাংলাদেশ শিশু একাডেমী, গাইবান্ধা	১	০	০	০	০	০	০	০	০	০	০
২২	জেলা শিশু একাডেমী, জয়পুরহাট	০	০	০	০	০	০	০	০	০	০	০
২৩	জেলা শিশু একাডেমী, হবিগঞ্জ	১	০	০	০	০	০	০	০	০	০	০
২৪	জেলা শিশু একাডেমী, পাবনা	০	০	০	০	০	০	০	০	০	০	০
২৫	জেলা শিশু একাডেমী, নীলফামারী	০	০	০	০	০	০	০	০	০	০	০
২৬	জেলা শিশু একাডেমী, কক্সবাজার	০	০	০	০	০	০	০	০	০	০	০
২৭	বাংলাদেশ শিশু একাডেমী, নাটোর	২	০	০	০	০	০	০	০	০	০	০
২৮	জেলা শিশু একাডেমী, বাগেরহাট	১	০	০	০	০	০	০	০	০	০	০

২৯	বাংলাদেশ শিশু একাডেমী, বান্দরবান	০	০	০	০	০	০	০	০	০	০	০
৩০	বাংলাদেশ শিশু একাডেমী, রাজশাহী	০	০	০	০	০	০	০	০	০	০	০
৩১	বাংলাদেশ শিশু একাডেমী, চুয়াডাঙ্গা	০	০	০	০	০	০	০	০	০	০	০
৩২	জেলা শিশু একাডেমী, সাতক্ষীরা	০	০	০	০	০	০	০	০	০	০	০
৩৩	জেলা শিশু একাডেমী, চট্টগ্রাম	০	০	০	০	০	০	০	০	০	০	০
৩৪	বাংলাদেশ শিশু একাডেমী, কুমিল্লা	০	০	০	০	০	০	০	০	০	০	০
৩৫	জেলা শিশু একাডেমী, মানিকগঞ্জ	০	০	০	০	০	০	০	০	০	০	০
৩৬	জেলা শিশু একাডেমী, ফেনী	০	০	০	০	০	০	০	০	০	০	০
৩৭	জেলা শিশু একাডেমী, মুন্সিগঞ্জ	১	০	০	০	০	০	০	০	০	০	০
৩৮	বাংলাদেশ শিশু একাডেমী, কিশোরগঞ্জ	৬	০	০	০	০	০	০	০	০	০	০
৩৯	বাংলাদেশ শিশু একাডেমী, চাঁপাইনবাবগঞ্জ	৭	০	০	০	০	০	০	০	০	০	০
৪০	জেলা শিশু একাডেমী, ঠাকুরগাঁও	১	০	০	০	০	০	০	০	০	০	০
৪১	জেলা শিশু একাডেমী, মাদারীপুর	০	০	০	০	০	০	০	০	০	০	০
৪২	বাংলাদেশ শিশু একাডেমী, সিরাজগঞ্জ	০	০	০	০	০	০	০	০	০	০	০
৪৩	জেলা শিশু একাডেমী, গোপালগঞ্জ	০	০	০	০	০	০	০	০	০	০	০
৪৪	জেলা শিশু একাডেমী, রাজবাড়ী	১	০	০	০	০	০	০	০	০	০	০
৪৫	জেলা শিশু একাডেমী, লালমনিরহাট	২	০	০	০	০	০	০	০	০	০	০
৪৬	জেলা শিশু একাডেমী, ময়মনসিংহ	৪	০	০	০	০	০	০	০	০	০	০
৪৭	বাংলাদেশ শিশু একাডেমী, বগুড়া	০	০	০	০	০	০	০	০	০	০	০
৪৮	বাংলাদেশ শিশু একাডেমী, শরীয়তপুর	০	০	০	০	০	০	০	০	০	০	০
৪৯	জেলা শিশু একাডেমী, পঞ্চগড়	০	০	০	০	০	০	০	০	০	০	০
৫০	জেলা শিশু একাডেমী, মেহেরপুর	০	০	০	০	০	০	০	০	০	০	০
৫১	জেলা শিশু একাডেমী, পিরোজপুর	০	০	০	০	০	০	০	০	০	০	০
৫২	বাংলাদেশ শিশু একাডেমী, কুড়িগ্রাম	২	০	০	০	০	০	০	০	০	০	০
৫৩	জেলা শিশু একাডেমী, রংপুর	০	০	০	০	০	০	০	০	০	০	০
৫৪	বাংলাদেশ শিশু একাডেমী, মাগুরা	০	০	০	০	০	০	০	০	০	০	০
৫৫	বাংলাদেশ শিশু একাডেমী, ফরিদপুর	০	০	০	০	০	০	০	০	০	০	০
৫৬	বাংলাদেশ শিশু একাডেমী, ঢাকা	০	০	০	০	০	০	০	০	০	০	০
৫৭	জেলা শিশু একাডেমী, চাঁদপুর	০	০	০	০	০	০	০	০	০	০	০
৫৮	জেলা শিশু একাডেমী, পটুয়াখালী	০	০	০	০	০	০	০	০	০	০	০
৫৯	বাংলাদেশ শিশু একাডেমী, জামালপুর	০	০	০	০	০	০	০	০	০	০	০
৬০	বাংলাদেশ শিশু একাডেমী, শেরপুর	১	০	০	০	০	০	০	০	০	০	০
৬১	বাংলাদেশ শিশু একাডেমী, নেত্রকোণা	০	০	০	০	০	০	০	০	০	০	০

জেলা পাসপোর্ট অফিস এর ই-নথি কার্যক্রমের বিস্তারিত রিপোর্ট (০১-৩১ জুলাই, ২০২০)

ক্রম	অফিস	ডাক		নোট								পত্রজারি
		গ্রহণ	নিষ্পন্ন	স্ব-উদ্যোগে		ডাক থেকে		পত্রজারিতে নিষ্পন্ন				
				সৃজিত	নিষ্পন্ন	সৃজিত	নিষ্পন্ন	নিজ অফিস	অন্যান্য অফিস	ইমেইল ও অন্যান্য	মোট	
১	আঞ্চলিক পাসপোর্ট অফিস, সিরাজগঞ্জ	১	১	০	১	১	২	০	১	০	১	১
২	জেলা পাসপোর্ট অফিস, ঝিনাইদহ	১	১	০	০	১	১	০	১	০	১	১
৩	জেলা পাসপোর্ট অফিস, নড়াইল	০	০	১	১	০	০	০	১	০	১	১
৪	জেলা পাসপোর্ট অফিস, সুনামগঞ্জ	৮	০	০	০	০	০	০	০	০	০	০
৫	জেলা পাসপোর্ট অফিস, নওগাঁ	০	০	০	০	০	০	০	০	০	০	০
৬	জেলা পাসপোর্ট অফিস, নাটোর	০	০	০	০	০	০	০	০	০	০	০
৭	জেলা পাসপোর্ট অফিস, শরীয়তপুর	০	০	০	০	০	০	০	০	০	০	০
৮	জেলা পাসপোর্ট অফিস, সিলেট	০	০	০	০	০	০	০	০	০	০	০
৯	জেলা পাসপোর্ট অফিস, নরসিংদী	১৪	০	০	০	০	০	০	০	০	০	০
১০	আঞ্চলিক পাসপোর্ট অফিস, গাইবান্ধা	০	০	০	০	০	০	০	০	০	০	০
১১	জেলা পাসপোর্ট অফিস, পাবনা	০	০	০	০	০	০	০	০	০	০	০
১২	জেলা পাসপোর্ট অফিস, বাগেরহাট	১	০	০	০	০	০	০	০	০	০	০
১৩	জেলা পাসপোর্ট অফিস, চুয়াডাঙ্গা	০	০	০	০	০	০	০	০	০	০	০
১৪	জেলা পাসপোর্ট অফিস, সাতক্ষীরা	০	০	০	০	০	০	০	০	০	০	০
১৫	জেলা পাসপোর্ট অফিস, হবিগঞ্জ	০	০	০	০	০	০	০	০	০	০	০
১৬	জেলা পাসপোর্ট অফিস, ঝালকাঠি	০	০	০	০	০	০	০	০	০	০	০
১৭	আঞ্চলিক পাসপোর্ট অফিস, ফেনী	০	০	০	০	০	০	০	০	০	০	০
১৮	জেলা পাসপোর্ট অফিস, মুন্সিগঞ্জ	১	০	০	০	০	০	০	০	০	০	০

১৯	জেলা পাসপোর্ট অফিস, ঠাকুরগাঁও	১	০	০	০	০	০	০	০	০	০	০
২০	জেলা পাসপোর্ট অফিস, নারায়ণগঞ্জ	২	০	০	০	০	০	০	০	০	০	০
২১	জেলা পাসপোর্ট অফিস, দিনাজপুর	০	০	০	০	০	০	০	০	০	০	০
২২	জেলা পাসপোর্ট অফিস, ভোলা	০	০	০	০	০	০	০	০	০	০	০
২৩	জেলা পাসপোর্ট অফিস, গোপালগঞ্জ	০	০	০	০	০	০	০	০	০	০	০
২৪	জেলা পাসপোর্ট অফিস, কিশোরগঞ্জ	০	০	০	০	০	০	০	০	০	০	০
২৫	জেলা পাসপোর্ট অফিস, যশোর	০	০	০	০	০	০	০	০	০	০	০
২৬	জেলা পাসপোর্ট অফিস, চাঁপাইনবাবগঞ্জ	২	০	০	০	০	০	০	০	০	০	০
২৭	জেলা পাসপোর্ট অফিস, মেহেরপুর	০	০	০	০	০	০	০	০	০	০	০
২৮	আঞ্চলিক পাসপোর্ট অফিস, বান্দরবান	০	০	০	০	০	০	০	০	০	০	০
২৯	আঞ্চলিক পাসপোর্ট অফিস, চট্টগ্রাম	০	০	০	০	০	০	০	০	০	০	০
৩০	জেলা পাসপোর্ট অফিস, মৌলভীবাজার	০	০	০	০	০	০	০	০	০	০	০
৩১	আঞ্চলিক পাসপোর্ট অফিস, কুড়িগ্রাম	২	০	০	০	০	০	০	০	০	০	০
৩২	আঞ্চলিক পাসপোর্ট অফিস, বগুড়া	০	০	০	০	০	০	০	০	০	০	০
৩৩	জেলা পাসপোর্ট অফিস, মানিকগঞ্জ	০	০	০	০	০	০	০	০	০	০	০
৩৪	জেলা পাসপোর্ট অফিস, জয়পুরহাট	০	০	০	০	০	০	০	০	০	০	০
৩৫	জেলা পাসপোর্ট অফিস, পিরোজপুর	০	০	০	০	০	০	০	০	০	০	০
৩৬	আঞ্চলিক পাসপোর্ট অফিস, পঞ্চগড়	০	০	০	০	০	০	০	০	০	০	০
৩৭	জেলা পাসপোর্ট অফিস, বরিশাল	০	০	০	০	০	০	০	০	০	০	০
৩৮	আঞ্চলিক পাসপোর্ট অফিস, নেত্রকোণা	০	০	০	০	০	০	০	০	০	০	০
৩৯	আঞ্চলিক পাসপোর্ট অফিস, নীলফামারী	১	০	০	০	০	০	০	০	০	০	০

৪০	আঞ্চলিক পাসপোর্ট অফিস, জামালপুর	০	০	০	০	০	০	০	০	০	০	০
৪১	আঞ্চলিক পাসপোর্ট অফিস, লালমনিরহাট	১	০	২	০	০	০	০	০	০	০	০
৪২	জেলা পাসপোর্ট অফিস, মাদারীপুর	০	০	০	০	০	০	০	০	০	০	০
৪৩	জেলা পাসপোর্ট অফিস, রাজবাড়ী	০	০	১	০	০	০	০	০	০	০	০
৪৪	আঞ্চলিক পাসপোর্ট অফিস, মাগুরা	০	০	০	০	০	০	০	০	০	০	০
৪৫	আঞ্চলিক পাসপোর্ট অফিস, ফরিদপুর	০	০	০	০	০	০	০	০	০	০	০
৪৬	আঞ্চলিক পাসপোর্ট অফিস, কুষ্টিয়া	০	০	০	০	০	০	০	০	০	০	০
৪৭	আঞ্চলিক পাসপোর্ট অফিস, শেরপুর	০	০	০	০	০	০	০	০	০	০	০

জেলা সিভিল সার্জন অফিস এর ই-নথি কার্যক্রমের বিস্তারিত রিপোর্ট (০১-৩১ জুলাই, ২০২০)

ক্রম	অফিস	ডাক		নোট								পত্রজারি
		গ্রহণ	নিষ্পন্ন	স্ব-উদ্যোগে		ডাক থেকে		পত্রজারিতে নিষ্পন্ন				
				সৃজিত	নিষ্পন্ন	সৃজিত	নিষ্পন্ন	নিজ অফিস	অন্যান্য অফিস	ইমেইল ও অন্যান্য	মোট	
১	জেলা সিভিল সার্জনের কার্যালয়, মুন্সিগঞ্জ	২০	২	২	১	১	১	০	১	১	২	২
২	জেলা সিভিল সার্জনের কার্যালয়, ব্রাহ্মণবাড়িয়া	২	০	০	০	০	০	০	০	০	০	০
৩	জেলা সিভিল সার্জনের কার্যালয়, যশোর	২	০	০	০	০	০	০	০	০	০	০
৪	জেলা সিভিল সার্জনের কার্যালয়, বরিশাল	৪	০	০	০	০	০	০	০	০	০	০
৫	জেলা সিভিল সার্জনের কার্যালয়, দিনাজপুর	৩	০	০	০	০	০	০	০	০	০	০
৬	জেলা সিভিল সার্জনের কার্যালয়, সুনামগঞ্জ	৩৫	০	০	০	০	০	০	০	০	০	০
৭	জেলা সিভিল সার্জনের কার্যালয়, সিলেট	১৬	০	০	০	০	০	০	০	০	০	০
৮	জেলা সিভিল সার্জনের কার্যালয়, চট্টগ্রাম	২	০	০	০	০	০	০	০	০	০	০
৯	জেলা সিভিল সার্জনের কার্যালয়, খুলনা	৩	০	০	০	০	০	০	০	০	০	০
১০	জেলা সিভিল সার্জনের কার্যালয়, রংপুর	১	০	০	০	০	০	০	০	০	০	০
১১	জেলা সিভিল সার্জনের কার্যালয়, কুমিল্লা	১১	০	০	০	০	০	০	০	০	০	০
১২	জেলা সিভিল সার্জনের কার্যালয়, মেহেরপুর	২	০	০	০	০	০	০	০	০	০	০
১৩	সিভিল সার্জন অফিস, কুড়িগ্রাম	৪	০	০	০	০	০	০	০	০	০	০
১৪	জেলা সিভিল সার্জনের কার্যালয়, সাতক্ষীরা	০	০	০	০	০	০	০	০	০	০	০
১৫	জেলা সিভিল সার্জনের এর কার্যালয়, নওগাঁ	৬	০	০	০	০	০	০	০	০	০	০
১৬	সিভিল সার্জন এর কার্যালয়, জয়পুরহাট	০	০	০	০	০	০	০	০	০	০	০
১৭	সিভিল সার্জনের কার্যালয়, রাজবাড়ী	২	০	০	০	০	০	০	০	০	০	০
১৮	জেলা সিভিল সার্জনের কার্যালয়, নোয়াখালী	১৯	০	০	০	০	০	০	০	০	০	০

১৯	জেলা সিভিল সার্জনের কার্যালয়, ঝালকাঠি	২	০	০	০	০	০	০	০	০	০	০
২০	জেলা সিভিল সার্জনের কার্যালয়, চাঁপাইনবাবগঞ্জ	৩৪	০	০	০	০	০	০	০	০	০	০
২১	জেলা সিভিল সার্জনের কার্যালয়, গাইবান্ধা	২০	০	০	০	০	০	০	০	০	০	০
২২	সিভিল সার্জন অফিস, হবিগঞ্জ	৭	০	০	০	০	০	০	০	০	০	০
২৩	জেলা সিভিল সার্জনের কার্যালয়, বান্দরবান	৪	০	০	০	০	০	০	০	০	০	০
২৪	সিভিল সার্জনের কার্যালয়, ঢাকা	৪	০	০	০	০	০	০	০	০	০	০
২৫	জেলা সিভিল সার্জনের কার্যালয়, বরগুনা	১৫	০	০	০	০	০	০	০	০	০	০
২৬	সিভিল সার্জনের কার্যালয়, গাজীপুর	১৩	০	০	০	০	০	০	০	০	০	০
২৭	সিভিল সার্জনের কার্যালয়, মৌলভীবাজার	৪	০	০	০	০	০	০	০	০	০	০
২৮	জেলা সিভিল সার্জনের কার্যালয়, নারায়ণগঞ্জ	৩	০	০	০	০	০	০	০	০	০	০
২৯	জেলা সিভিল সার্জনের কার্যালয়, পিরোজপুর	৮	০	০	০	০	০	০	০	০	০	০
৩০	জেলা সিভিল সার্জনের কার্যালয়, ভোলা	২	০	০	০	০	০	০	০	০	০	০
৩১	জেলা সিভিল সার্জনের কার্যালয়, বাগেরহাট	৫	০	০	০	০	০	০	০	০	০	০
৩২	সিভিল সার্জনের কার্যালয়, সিরাজগঞ্জ	১	০	০	০	০	০	০	০	০	০	০
৩৩	জেলা সিভিল সার্জনের কার্যালয়, লালমনিরহাট	১৩	০	০	০	০	০	০	০	০	০	০
৩৪	জেলা সিভিল সার্জনের কার্যালয়, কক্সবাজার	৬	০	০	০	০	০	০	০	০	০	০
৩৫	সিভিল সার্জনের কার্যালয়, ফরিদপুর	২	০	০	০	০	০	০	০	০	০	০
৩৬	জেলা সিভিল সার্জনের কার্যালয়, নড়াইল	৩	০	০	০	০	০	০	০	০	০	০
৩৭	সিভিল সার্জনের কার্যালয়, মানিকগঞ্জ	৬	০	০	০	০	০	০	০	০	০	০
৩৮	জেলা সিভিল সার্জনের কার্যালয়, মাগুরা	০	০	০	০	০	০	০	০	০	০	০
৩৯	জেলা সিভিল সার্জনের কার্যালয়, গোপালগঞ্জ	২	০	০	০	০	০	০	০	০	০	০
৪০	সিভিল সার্জনের কার্যালয়, বগুড়া	১০	০	০	০	০	০	০	০	০	০	০
৪১	সিভিল সার্জনের কার্যালয়, নাটোর	২৭	০	০	০	০	০	০	০	০	০	০

৪২	জেলা সিভিল সার্জনের কার্যালয়, কুষ্টিয়া	৩	০	০	০	০	০	০	০	০	০	০
৪৩	জেলা সিভিল সার্জনের কার্যালয়, পঞ্চগড়	৩	০	০	০	০	০	০	০	০	০	০
৪৪	জেলা সিভিল সার্জনের কার্যালয়, নেত্রকোণা	১৩	০	০	০	০	০	০	০	০	০	০
৪৫	জেলা সিভিল সার্জনের কার্যালয়, জামালপুর	১১	০	০	০	০	০	০	০	০	০	০
৪৬	জেলা সিভিল সার্জনের কার্যালয়, ময়মনসিংহ	৮	০	০	০	০	০	০	০	০	০	০
৪৭	জেলা সিভিল সার্জনের কার্যালয়, শেরপুর	২	০	০	০	০	০	০	০	০	০	০
৪৮	জেলা সিভিল সার্জনের কার্যালয়, পটুয়াখালী	১	০	০	০	০	০	০	০	০	০	০
৪৯	জেলা সিভিল সার্জনের কার্যালয়, রাজশাহী	০	০	০	০	০	০	০	০	০	০	০
৫০	জেলা সিভিল সার্জনের কার্যালয়, ঝিনাইদহ	৩	০	০	০	০	০	০	০	০	০	০
৫১	সিভিল সার্জনের কার্যালয়, শরীয়তপুর	০	০	০	০	০	০	০	০	০	০	০
৫২	সিভিল সার্জনের কার্যালয়, কিশোরগঞ্জ	৬	০	০	০	০	০	০	০	০	০	০
৫৩	জেলা সিভিল সার্জনের কার্যালয়, নরসিংদী	১৩৩	০	০	০	০	০	০	০	০	০	০
৫৪	সিভিল সার্জন কার্যালয়, পাবনা	০	০	০	০	০	০	০	০	০	০	০
৫৫	জেলা সিভিল সার্জনের কার্যালয়,টাঙ্গাইল	০	০	০	০	০	০	০	০	০	০	০
৫৬	জেলা সিভিল সার্জনের কার্যালয়, লক্ষীপুর	০	০	০	০	০	০	০	০	০	০	০
৫৭	জেলা সিভিল সার্জনের কার্যালয়, নীলফামারী	৪	০	০	০	০	০	০	০	০	০	০
৫৮	জেলা সিভিল সার্জন এর কার্যালয়, খাগড়াছড়ি	২	০	০	০	০	০	০	০	০	০	০
৫৯	জেলা সিভিল সার্জনের কার্যালয়, ঠাকুরগাঁও	৩	০	০	০	০	০	০	০	০	০	০
৬০	জেলা সিভিল সার্জনের কার্যালয়, ফেনী	২	০	০	০	০	০	০	০	০	০	০
৬১	জেলা সিভিল সার্জনের কার্যালয়, মাদারীপুর	০	০	০	০	০	০	০	০	০	০	০

জেলা পরিবার পরিকল্পনা অফিস এর ই-নথি কার্যক্রমের বিস্তারিত রিপোর্ট (০১-৩১ জুলাই, ২০২০)

ক্রম	অফিস	ডাক		নোট								পত্রজারি
		গ্রহণ	নিষ্পন্ন	স্ব-উদ্যোগে		ডাক থেকে		পত্রজারিতে নিষ্পন্ন				
				সৃজিত	নিষ্পন্ন	সৃজিত	নিষ্পন্ন	নিজ অফিস	অন্যান্য অফিস	ইমেইল ও অন্যান্য	মোট	
১	জেলা পরিবার পরিকল্পনা কার্যালয়, নওগাঁ	৩	২	১৭	১৩	২	৪	০	৭	৬	১৩	১৫
২	জেলা পরিবার পরিকল্পনা কার্যালয়, নরসিংদী	১৩	৭১	৬	৫	৩	৩	০	২	০	২	২
৩	জেলা পরিবার পরিকল্পনা কার্যালয়, ঝিনাইদহ	৩	০	০	০	০	০	০	০	০	০	০
৪	জেলা পরিবার পরিকল্পনা কার্যালয়, পিরোজপুর	২	০	০	০	০	০	০	০	০	০	০
৫	জেলা পরিবার পরিকল্পনা কার্যালয়, সুনামগঞ্জ	১২	০	০	০	০	০	০	০	০	০	০
৬	জেলা পরিবার পরিকল্পনা কার্যালয়, সিলেট	৩	০	০	০	০	০	০	০	০	০	০
৭	জেলা পরিবার পরিকল্পনা কার্যালয়, যশোর	১	০	০	০	০	০	০	০	০	০	০
৮	জেলা পরিবার পরিকল্পনা কার্যালয়, খুলনা	০	০	০	০	০	০	০	০	০	০	০
৯	জেলা পরিবার পরিকল্পনা কার্যালয়, ঢাকা	১	০	০	০	০	০	০	০	০	০	০
১০	জেলা পরিবার পরিকল্পনা কার্যালয়, রাজশাহী	১	০	০	০	০	০	০	০	০	০	০
১১	জেলা পরিবার পরিকল্পনা কার্যালয়, মেহেরপুর	১	০	০	০	০	০	০	০	০	০	০
১২	জেলা পরিবার পরিকল্পনা অফিস, কুড়িগ্রাম	৩	০	০	০	০	০	০	০	০	০	০
১৩	জেলা পরিবার পরিকল্পনা কার্যালয়, বরগুনা	৪	০	০	০	০	০	০	০	০	০	০
১৪	জেলা পরিবার পরিকল্পনা কার্যালয়, রাজবাড়ী	১	০	০	০	০	০	০	০	০	০	০
১৫	জেলা পরিবার পরিকল্পনা কার্যালয়, বান্দরবান	১	০	০	০	০	০	০	০	০	০	০
১৬	জেলা পরিবার পরিকল্পনা অফিস, জয়পুরহাট	১	০	০	০	০	০	০	০	০	০	০
১৭	জেলা পরিবার পরিকল্পনা কার্যালয়, ফেনী	০	০	০	০	০	০	০	০	০	০	০
১৮	জেলা পরিবার পরিকল্পনা কার্যালয়, চাঁপাইনবাবগঞ্জ	৭	০	০	০	০	০	০	০	০	০	০

১৯	জেলা পরিবার পরিকল্পনা কার্যালয়, ঝালকাঠি	১	০	০	০	০	০	০	০	০	০	০
২০	জেলা পরিবার পরিকল্পনা অফিস, গাইবান্ধা	৩	০	০	০	০	০	০	০	০	০	০
২১	জেলা পরিবার পরিকল্পনা অফিস, দিনাজপুর	৩	০	০	০	০	০	০	০	০	০	০
২২	জেলা পরিবার পরিকল্পনা কার্যালয়, ব্রাহ্মণবাড়িয়া	১	০	০	০	০	০	০	০	০	০	০
২৩	জেলা পরিবার পরিকল্পনা কার্যালয়, গাজীপুর	২	০	০	০	০	০	০	০	০	০	০
২৪	জেলা পরিবার পরিকল্পনা কার্যালয়, মাদারিপুর	০	০	০	০	০	০	০	০	০	০	০
২৫	জেলা পরিবার পরিকল্পনা কার্যালয়, মৌলভীবাজার	০	০	০	০	০	০	০	০	০	০	০
২৬	জেলা পরিবার পরিকল্পনা কার্যালয়, ভোলা	০	০	০	০	০	০	০	০	০	০	০
২৭	জেলা পরিবার পরিকল্পনা কার্যালয়, সিরাজগঞ্জ	৩	০	০	০	০	০	০	০	০	০	০
২৮	জেলা পরিবার পরিকল্পনা কার্যালয়, বাগেরহাট	১	০	০	০	০	০	০	০	০	০	০
২৯	জেলা পরিবার পরিকল্পনা কার্যালয়, কক্সবাজার	২	০	০	০	০	০	০	০	০	০	০
৩০	জেলা পরিবার পরিকল্পনা কার্যালয়, নড়াইল	১	০	০	০	০	০	০	০	০	০	০
৩১	জেলা পরিবার পরিকল্পনা কার্যালয়, নারায়ণগঞ্জ	৩	০	০	০	০	০	০	০	০	০	০
৩২	জেলা পরিবার পরিকল্পনা কার্যালয়, পাবনা	০	০	০	০	০	০	০	০	০	০	০
৩৩	জেলা পরিবার পরিকল্পনা কার্যালয়, মাগুরা	০	০	০	০	০	০	০	০	০	০	০
৩৪	জেলা পরিবার পরিকল্পনা কার্যালয়, গোপালগঞ্জ	০	০	০	০	০	০	০	০	০	০	০
৩৫	জেলা পরিবার পরিকল্পনা কার্যালয়, বগুড়া	০	০	০	০	০	০	০	০	০	০	০
৩৬	জেলা পরিবার পরিকল্পনা কার্যালয়, মানিকগঞ্জ	২	০	০	০	০	০	০	০	০	০	০
৩৭	জেলা পরিবার পরিকল্পনা কার্যালয়, নাটোর	২	০	০	০	০	০	০	০	০	০	০
৩৮	জেলা পরিবার পরিকল্পনা কার্যালয়, ফরিদপুর	১	০	০	০	০	০	০	০	০	০	০
৩৯	জেলা পরিবার পরিকল্পনা কার্যালয়, কুষ্টিয়া	১	০	০	০	০	০	০	০	০	০	০

৪০	জেলা পরিবার পরিকল্পনা কার্যালয়, টাঙ্গাইল	৭	০	০	০	০	০	০	০	০	০	০
৪১	জেলা পরিবার পরিকল্পনা কার্যালয়, পঞ্চগড়	০	০	০	০	০	০	০	০	০	০	০
৪২	জেলা পরিবার পরিকল্পনা কার্যালয়, সাতক্ষীরা	১	০	০	০	০	০	০	০	০	০	০
৪৩	জেলা পরিবার পরিকল্পনা কার্যালয়, ময়মনসিংহ	২	০	০	০	০	০	০	০	০	০	০
৪৪	জেলা পরিবার পরিকল্পনা কার্যালয়, জামালপুর	১	০	০	০	০	০	০	০	০	০	০
৪৫	জেলা পরিবার পরিকল্পনা কার্যালয়, শেরপুর	২	০	০	০	০	০	০	০	০	০	০
৪৬	জেলা পরিবার পরিকল্পনা কার্যালয়, নেত্রকোনা	১	০	০	০	০	০	০	০	০	০	০
৪৭	জেলা পরিবার পরিকল্পনা কার্যালয়, বরিশাল	১	০	০	০	০	০	০	০	০	০	০
৪৮	জেলা পরিবার পরিকল্পনা কার্যালয়, চুয়াডাঙ্গা	১	০	০	০	০	০	০	০	০	০	০
৪৯	জেলা পরিবার পরিকল্পনা অফিস, কুমিল্লা	৫	০	০	০	০	০	০	০	০	০	০
৫০	জেলা পরিবার পরিকল্পনা কার্যালয়, পটুয়াখালী	০	০	০	০	০	০	০	০	০	০	০
৫১	জেলা পরিবার পরিকল্পনা কার্যালয়, চাঁদপুর	৩	০	০	০	০	০	০	০	০	০	০
৫২	জেলা পরিবার পরিকল্পনা কার্যালয়, কিশোরগঞ্জ	১	০	১	০	০	০	০	০	০	০	০
৫৩	জেলা পরিবার পরিকল্পনা কার্যালয়, নোয়াখালী	৬	০	০	০	০	০	০	০	০	০	০
৫৪	জেলা পরিবার পরিকল্পনা কার্যালয়, রংপুর	০	০	০	০	০	০	০	০	০	০	০
৫৫	জেলা পরিবার পরিকল্পনা কার্যালয়, লক্ষ্মীপুর	৫	০	০	০	০	০	০	০	০	০	০
৫৬	জেলা পরিবার পরিকল্পনা কার্যালয়, হবিগঞ্জ।	২	০	০	০	০	০	০	০	০	০	০
৫৭	জেলা পরিবার পরিকল্পনা অফিস, নীলফামারী	১	০	০	০	০	০	০	০	০	০	০
৫৮	জেলা পরিবার পরিকল্পনা কার্যালয়, ঠাকুরগাঁও	১	০	০	০	০	০	০	০	০	০	০
৫৯	জেলা পরিবার পরিকল্পনা কার্যালয়, মুন্সিগঞ্জ	২	০	০	০	০	০	০	০	০	০	০
৬০	জেলা পরিবার পরিকল্পনা কার্যালয়, লালমনিরহাট	৫	০	০	০	০	০	০	০	০	০	০
৬১	জেলা পরিবার পরিকল্পনা কার্যালয়, শরীয়তপুর	০	০	০	০	০	০	০	০	০	০	০

জেলা খাদ্য নিয়ন্ত্রকের কার্যালয় এর ই-নথি কার্যক্রমের বিস্তারিত রিপোর্ট (০১-৩১ জুলাই, ২০২০)

ক্রম	অফিস	ডাক		নোট								পত্রজারি
		গ্রহণ	নিষ্পন্ন	স্ব-উদ্যোগে		ডাক থেকে		পত্রজারিতে নিষ্পন্ন				
				সৃজিত	নিষ্পন্ন	সৃজিত	নিষ্পন্ন	নিজ অফিস	অন্যান্য অফিস	ইমেইল ও অন্যান্য	মোট	
১	জেলা খাদ্য নিয়ন্ত্রকের কার্যালয়, সিলেট	২১২	৩২৬	২৮৫	১৪৭	২৩৬	২১০	৩	২০২	১৮১	৩৮৬	৪২৯
২	জেলা খাদ্য নিয়ন্ত্রকের কার্যালয়, জামালপুর	১০৯	১২৯	২৩৫	১৯০	৬৯	৭৬	০	১৭৭	৭৭	২৫৪	২৫৯
৩	জেলা খাদ্য নিয়ন্ত্রকের কার্যালয়, শেরপুর	৮২	৭৮	২২৩	১৯৫	৩৬	৩৯	০	৯১	১৪৯	২৪০	২৪৬
৪	জেলা খাদ্য নিয়ন্ত্রকের কার্যালয়, সুনামগঞ্জ	২২৭	১৯৯	২২৮	১০৬	৫১	৪৮	২	১৩৪	৪৩	১৭৯	৪৮১
৫	জেলা খাদ্য নিয়ন্ত্রকের কার্যালয়, মৌলভীবাজার	১৯৮	২৭৩	৭৭	২৮	৬১	৭১	১	৯৬	২	৯৯	১১২
৬	জেলা খাদ্য নিয়ন্ত্রকের কার্যালয়, হবিগঞ্জ	২১২	২৪৯	৯৫	৭৬	৬৩	১৩	০	৭৮	১০	৮৮	১২৩
৭	জেলা খাদ্য নিয়ন্ত্রকের কার্যালয়, ঢাকা	১১৩	১০৫	২৮	১২	৪৮	৫১	০	৫৩	৬	৫৯	৫৯
৮	জেলা খাদ্য নিয়ন্ত্রকের কার্যালয়, ব্রাহ্মণবাড়িয়া	৪৮	১৮৬	৮৮	৬১	৭	৩	০	৬৩	১	৬৪	৬৪
৯	জেলা খাদ্য নিয়ন্ত্রকের কার্যালয়, ঝিনাইদহ	৭২	৩৭	১১	৩	৩০	২৭	০	২৯	৪	৩৩	৩৩
১০	জেলা খাদ্য নিয়ন্ত্রকের কার্যালয়, কুমিল্লা	৮১	৯৭	২১	১০	১৮	৭	০	১৯	০	১৯	১৯
১১	জেলা খাদ্য নিয়ন্ত্রকের কার্যালয়, গাইবান্ধা	৪৮	২৩	১৬	১০	৪	৪	০	১৪	১	১৫	১৫
১২	জেলা খাদ্য নিয়ন্ত্রকের কার্যালয়, ঠাকুরগাঁও	৫০	৪৭	১৮	১	১৬	৪	০	১৬	০	১৬	১৬
১৩	জেলা খাদ্য নিয়ন্ত্রকের কার্যালয়, ময়মনসিংহ	১০৮	১১২	১১	৭	৬	৬	০	৯	২	১১	১১
১৪	জেলা খাদ্য নিয়ন্ত্রকের কার্যালয়, টাঙ্গাইল	৮	৬	১৩	১	১	০	১	১৩	০	১৪	১৪
১৫	জেলা খাদ্য নিয়ন্ত্রকের কার্যালয়, ফরিদপুর	৬৮	১২১	১৪	৫	১৩	১০	০	১	১৬	১৭	১৭
১৬	জেলা খাদ্য নিয়ন্ত্রকের কার্যালয়, নওগাঁ	৩২	৬	১৫	৭	০	০	০	৮	০	৮	৮
১৭	জেলা খাদ্য নিয়ন্ত্রকের কার্যালয়, বরিশাল	৮৫	১	৬	০	০	০	০	৪	১	৫	৫
১৮	জেলা খাদ্য নিয়ন্ত্রকের কার্যালয়, খুলনা	১০৫	১১	২	২	৬	২	২	২	১	৫	৫

১৯	জেলা খাদ্য নিয়ন্ত্রকের কার্যালয়, ভোলা	৯৫	১৭	২	১	২	২	০	১	২	৩	৩
২০	জেলা খাদ্য নিয়ন্ত্রকের কার্যালয়,রাঙ্গামাটি	৩৫	১৭	৮	১	১২	৩	০	০	০	০	০
২১	জেলা খাদ্য নিয়ন্ত্রকের কার্যালয়,দিনাজপুর	৫৪	১০৩	০	০	৩	১	০	১	০	১	১
২২	জেলা খাদ্য নিয়ন্ত্রকের কার্যালয়,খাগড়াছড়ি	২৯	৩	০	১	২	২	০	০	০	০	০
২৩	জেলা খাদ্য নিয়ন্ত্রকের কার্যালয়,নাটোর	৩১	৯	১	০	৫	০	০	১	০	১	১
২৪	জেলা খাদ্য নিয়ন্ত্রকের কার্যালয়,রংপুর	৫৭	১৬	১০	১	৭	১	০	০	০	০	০
২৫	জেলা খাদ্য নিয়ন্ত্রকের কার্যালয়, চাঁপাইনবাবগঞ্জ	৩৯	৬৪	০	০	১	১	০	০	০	০	০
২৬	জেলা খাদ্য নিয়ন্ত্রকের কার্যালয়, যশোর	৭৩	০	০	০	০	০	০	০	০	০	০
২৭	জেলা খাদ্য নিয়ন্ত্রকের কার্যালয়,মাগুরা	৬৪	০	০	০	০	০	০	০	০	০	০
২৮	জেলা খাদ্য নিয়ন্ত্রকের কার্যালয়,বাগেরহাট	৭৮	০	০	০	০	০	০	০	০	০	০
২৯	জেলা খাদ্য নিয়ন্ত্রকের কার্যালয়,কুষ্টিয়া	৫০	০	০	০	০	০	০	০	০	০	০
৩০	জেলা খাদ্য নিয়ন্ত্রকের কার্যালয়,মেহেরপুর	২	০	০	০	০	০	০	০	০	০	০
৩১	জেলা খাদ্য নিয়ন্ত্রকের কার্যালয়, নড়াইল	৬৬	০	০	০	০	০	০	০	০	০	০
৩২	জেলা খাদ্য নিয়ন্ত্রকের কার্যালয়, সাতক্ষীরা	৭২	০	০	০	০	০	০	০	০	০	০
৩৩	জেলা খাদ্য নিয়ন্ত্রকের কার্যালয়,বগুড়া	৮	০	০	০	০	০	০	০	০	০	০
৩৪	জেলা খাদ্য নিয়ন্ত্রকের কার্যালয়,জয়পুরহাট	৩৩	০	০	০	০	০	০	০	০	০	০
৩৫	জেলা খাদ্য নিয়ন্ত্রকের কার্যালয়,পাবনা	৩২	০	০	০	০	০	০	০	০	০	০
৩৬	জেলা খাদ্য নিয়ন্ত্রকের কার্যালয়,রাজশাহী	১৪	৪	০	০	৪	০	০	০	০	০	০
৩৭	জেলা খাদ্য নিয়ন্ত্রকের কার্যালয়,সিরাজগঞ্জ	২৭	০	০	০	০	০	০	০	০	০	০
৩৮	জেলা খাদ্য নিয়ন্ত্রকের কার্যালয়,নীলফামারী	৪৯	০	০	০	০	০	০	০	০	০	০
৩৯	জেলা খাদ্য নিয়ন্ত্রকের কার্যালয়,গাজীপুর	৩০	০	০	০	০	০	০	০	০	০	০

৪০	জেলা খাদ্য নিয়ন্ত্রকের কার্যালয়,গোপালগঞ্জ	৩০	০	০	০	০	০	০	০	০	০	০
৪১	জেলা খাদ্য নিয়ন্ত্রকের কার্যালয়,কিশোরগঞ্জ	৫০	০	০	০	০	০	০	০	০	০	০
৪২	জেলা খাদ্য নিয়ন্ত্রকের কার্যালয়,মাদারীপুর	২৮	০	০	০	০	০	০	০	০	০	০
৪৩	জেলা খাদ্য নিয়ন্ত্রকের কার্যালয়,মুন্সিগঞ্জ	৩৭	০	০	০	০	০	০	০	০	০	০
৪৪	জেলা খাদ্য নিয়ন্ত্রকের কার্যালয়,মানিকগঞ্জ	৩১	০	০	০	০	০	০	০	০	০	০
৪৫	জেলা খাদ্য নিয়ন্ত্রকের কার্যালয়,নারায়ণগঞ্জ	৩৯	০	২	০	০	০	০	০	০	০	০
৪৬	জেলা খাদ্য নিয়ন্ত্রকের কার্যালয়,নরসিংদী	৩৯	২	০	০	০	০	০	০	০	০	০
৪৭	জেলা খাদ্য নিয়ন্ত্রকের কার্যালয়, রাজবাড়ী	২৯	০	০	০	০	০	০	০	০	০	০
৪৮	জেলা খাদ্য নিয়ন্ত্রকের কার্যালয়,বরগুনা	১২৯	০	০	০	০	০	০	০	০	০	০
৪৯	জেলা খাদ্য নিয়ন্ত্রকের কার্যালয়,ঝালকাঠি	১১২	০	০	০	০	০	০	০	০	০	০
৫০	জেলা খাদ্য নিয়ন্ত্রকের কার্যালয়,পটুয়াখালী	১০১	০	০	০	০	০	০	০	০	০	০
৫১	জেলা খাদ্য নিয়ন্ত্রকের কার্যালয়,বান্দরবন	১৬	০	২	০	০	০	০	০	০	০	০
৫২	জেলা খাদ্য নিয়ন্ত্রকের কার্যালয়,চাঁদপুর	৪৭	০	১	০	০	০	০	০	০	০	০
৫৩	জেলা খাদ্য নিয়ন্ত্রকের কার্যালয়,চট্টগ্রাম	৪১	০	০	০	০	০	০	০	০	০	০
৫৪	জেলা খাদ্য নিয়ন্ত্রকের কার্যালয়,কক্সবাজার	৪২	০	০	০	০	০	০	০	০	০	০
৫৫	জেলা খাদ্য নিয়ন্ত্রকের কার্যালয়, ফেনী	৩৭	০	০	০	০	০	০	০	০	০	০
৫৬	জেলা খাদ্য নিয়ন্ত্রকের কার্যালয়,নোয়াখালী	৩৩	০	০	০	০	০	০	০	০	০	০
৫৭	জেলা খাদ্য নিয়ন্ত্রকের কার্যালয়,পিরোজপুর	১০১	০	০	০	০	০	০	০	০	০	০
৫৮	জেলা খাদ্য নিয়ন্ত্রকের কার্যালয়, লালমনিরহাট	১২	০	০	০	০	০	০	০	০	০	০
৫৯	জেলা খাদ্য নিয়ন্ত্রকের দপ্তর, কুড়িগ্রাম	৪৭	১	০	০	১	০	০	০	০	০	০
৬০	জেলা খাদ্য নিয়ন্ত্রকের কার্যালয়, শরীয়তপুর	২৬	০	০	০	০	০	০	০	০	০	০

৬১	জেলা খাদ্য নিয়ন্ত্রকের কার্যালয়, পঞ্চগড়	৪২	১১	০	০	৩	০	০	০	০	০	০
৬২	জেলা খাদ্য নিয়ন্ত্রকের কার্যালয়, নেত্রকোনা	৭৯	৬৮	০	০	০	০	০	০	০	০	০
৬৩	জেলা খাদ্য নিয়ন্ত্রকের কার্যালয়, চুয়াডাঙ্গা	৬৬	০	০	০	০	০	০	০	০	০	০

জেলা ফায়ার সার্ভিস এন্ড সিভিল ডিফেন্স অফিস এর ই-নথি কার্যক্রমের বিস্তারিত রিপোর্ট (০১-৩১ জুলাই, ২০২০)

ক্রম	অফিস	ডাক		নোট								পত্রজারি	
		গ্রহণ	নিষ্পন্ন	স্ব-উদ্যোগে		ডাক থেকে		পত্রজারিতে নিষ্পন্ন					
				সৃজিত	নিষ্পন্ন	সৃজিত	নিষ্পন্ন	নিজ অফিস	অন্যান্য অফিস	ইমেইল ও অন্যান্য	মোট		
১	সহকারী পরিচালকের দপ্তর, ফায়ার সার্ভিস ও সিভিল ডিফেন্স, নোয়াখালী	৪	০	০	০	০	০	০	০	০	০	০	০
২	ফায়ার সার্ভিস ও সিভিল ডিফেন্স, নওগাঁ	১	০	০	০	০	০	০	০	০	০	০	০
৩	ফায়ার সার্ভিস ও সিভিল ডিফেন্স, ভোলা।	০	০	০	০	০	০	০	০	০	০	০	০
৪	উপ-সহকারী পরিচালকের দপ্তর ফায়ার সার্ভিস ও সিভিল ডিফেন্স, নড়াইল	০	০	০	০	০	০	০	০	০	০	০	০
৫	ফায়ার সার্ভিস ও সিভিল ডিফেন্স, জয়পুরহাট	০	০	০	০	০	০	০	০	০	০	০	০
৬	ফায়ার সার্ভিস ও সিভিল ডিফেন্স, সুনামগঞ্জ	৮	০	০	০	০	০	০	০	০	০	০	০
৭	ফায়ার সার্ভিস ও সিভিল ডিফেন্স, পাবনা	০	০	০	০	০	০	০	০	০	০	০	০
৮	ফায়ার সার্ভিস ও সিভিল ডিফেন্স, সিলেট	১	০	০	০	০	০	০	০	০	০	০	০
৯	ফায়ার সার্ভিস ও সিভিল ডিফেন্স, হবিগঞ্জ	০	০	০	০	০	০	০	০	০	০	০	০
১০	ফায়ার সার্ভিস ও সিভিল ডিফেন্স, পটুয়াখালী	০	০	০	০	০	০	০	০	০	০	০	০
১১	ফায়ার সার্ভিস ও সিভিল ডিফেন্স, নরসিংদী	১৪	০	০	০	০	০	০	০	০	০	০	০
১২	ফায়ার সার্ভিস ও সিভিল ডিফেন্স, নেত্রকোণা	০	০	০	০	০	০	০	০	০	০	০	০
১৩	সহকারী পরিচালকের দপ্তর, ফায়ার সার্ভিস ও সিভিল ডিফেন্স, টাঙ্গাইল	০	০	০	০	০	০	০	০	০	০	০	০
১৪	ফায়ার সার্ভিস ও সিভিল ডিফেন্স, নাটোর	০	০	০	০	০	০	০	০	০	০	০	০
১৫	ফায়ার সার্ভিস ও সিভিল ডিফেন্স, ঝালকাঠি	০	০	০	০	০	০	০	০	০	০	০	০
১৬	উপ সহকারী পরিচালকের দপ্তর, ফায়ার সার্ভিস ও সিভিল ডিফেন্স, গাজীপুর	০	০	০	০	০	০	০	০	০	০	০	০

১৭	ফায়ার সার্ভিস ও সিভিল ডিফেন্স, মৌলভীবাজার	০	০	০	০	০	০	০	০	০	০	০
১৮	ফায়ার সার্ভিস ও সিভিল ডিফেন্স, বাগেরহাট	১	০	০	০	০	০	০	০	০	০	০
১৯	ফায়ার সার্ভিস ও সিভিল ডিফেন্স, রাজশাহী	০	০	০	০	০	০	০	০	০	০	০
২০	ফায়ার সার্ভিস ও সিভিল ডিফেন্স, চুয়াডাঙ্গা	০	০	০	০	০	০	০	০	০	০	০
২১	ফায়ার সার্ভিস ও সিভিল ডিফেন্স, ব্রাহ্মণবাড়িয়া	০	০	০	০	০	০	০	০	০	০	০
২২	ফায়ার সার্ভিস ও সিভিল ডিফেন্স, সাতক্ষীরা	০	০	০	০	০	০	০	০	০	০	০
২৩	ফায়ার সার্ভিস ও সিভিল ডিফেন্স, কুমিল্লা	০	০	০	০	০	০	০	০	০	০	০
২৪	ফায়ার সার্ভিস ও সিভিল ডিফেন্স, মানিকগঞ্জ	১	০	০	০	০	০	০	০	০	০	০
২৫	ফায়ার সার্ভিস ও সিভিল ডিফেন্স, খুলনা	০	০	০	০	০	০	০	০	০	০	০
২৬	ফায়ার সার্ভিস ও সিভিল ডিফেন্স, নীলফামারী	০	০	০	০	০	০	০	০	০	০	০
২৭	ফায়ার সার্ভিস ও সিভিল ডিফেন্স, রাঙ্গামাটি	১	০	০	০	০	০	০	০	০	০	০
২৮	ফায়ার সার্ভিস ও সিভিল ডিফেন্স, বিনাইদহ	০	০	০	০	০	০	০	০	০	০	০
২৯	ফায়ার সার্ভিস ও সিভিল ডিফেন্স, দিনাজপুর	০	০	০	০	০	০	০	০	০	০	০
৩০	ফায়ার সার্ভিস ও সিভিল ডিফেন্স, গোপালগঞ্জ	০	০	০	০	০	০	০	০	০	০	০
৩১	ফায়ার সার্ভিস ও সিভিল ডিফেন্স, কিশোরগঞ্জ	২	০	০	০	০	০	০	০	০	০	০
৩২	ফায়ার সার্ভিস ও সিভিল ডিফেন্স, চাঁপাইনবাবগঞ্জ	৪	০	০	০	০	০	০	০	০	০	০
৩৩	ফায়ার সার্ভিস ও সিভিল ডিফেন্স, সিরাজগঞ্জ	০	০	০	০	০	০	০	০	০	০	০
৩৪	ফায়ার সার্ভিস ও সিভিল ডিফেন্স, ফেনী	০	০	০	০	০	০	০	০	০	০	০
৩৫	ফায়ার সার্ভিস ও সিভিল ডিফেন্স, মাদারীপুর	০	০	০	০	০	০	০	০	০	০	০
৩৬	ফায়ার সার্ভিস ও সিভিল ডিফেন্স, বরিশাল	০	০	০	০	০	০	০	০	০	০	০
৩৭	ফায়ার সার্ভিস ও সিভিল ডিফেন্স, মাগুরা	০	০	০	০	০	০	০	০	০	০	০

৩৮	ফায়ার সার্ভিস ও সিভিল ডিফেন্স, রাজবাড়ী	০	০	০	০	০	০	০	০	০	০	০
৩৯	ফায়ার সার্ভিস ও সিভিল ডিফেন্স, লালমনিরহাট	৩	০	০	০	০	০	০	০	০	০	০
৪০	ফায়ার সার্ভিস ও সিভিল ডিফেন্স, যশোর	১	০	০	০	০	০	০	০	০	০	০
৪১	ফায়ার সার্ভিস ও সিভিল ডিফেন্স, বান্দরবান	০	০	০	০	০	০	০	০	০	০	০
৪২	ফায়ার সার্ভিস ও সিভিল ডিফেন্স, বগুড়া	১	০	০	০	০	০	০	০	০	০	০
৪৩	ফায়ার সার্ভিস ও সিভিল ডিফেন্স, কুড়িগ্রাম	৩	০	০	০	০	০	০	০	০	০	০
৪৪	ফায়ার সার্ভিস ও সিভিল ডিফেন্স, পঞ্চগড়	০	০	০	০	০	০	০	০	০	০	০
৪৫	ফায়ার সার্ভিস ও সিভিল ডিফেন্স, মেহেরপুর	০	০	০	০	০	০	০	০	০	০	০
৪৬	ফায়ার সার্ভিস ও সিভিল ডিফেন্স, পিরোজপুর	১	০	০	০	০	০	০	০	০	০	০
৪৭	ফায়ার সার্ভিস ও সিভিল ডিফেন্স, গাইবান্ধা	১	০	০	০	০	০	০	০	০	০	০
৪৮	ফায়ার সার্ভিস ও সিভিল ডিফেন্স, ময়মনসিংহ	০	০	০	০	০	০	০	০	০	০	০
৪৯	ফায়ার সার্ভিস ও সিভিল ডিফেন্স, বরগুনা	১	০	০	০	০	০	০	০	০	০	০
৫০	ফায়ার সার্ভিস ও সিভিল ডিফেন্স, লক্ষ্মীপুর	০	০	০	০	০	০	০	০	০	০	০
৫১	ফায়ার সার্ভিস ও সিভিল ডিফেন্স, খাগড়াছড়ি	০	০	০	০	০	০	০	০	০	০	০
৫২	ফায়ার সার্ভিস ও সিভিল ডিফেন্স, চট্টগ্রাম	০	০	০	০	০	০	০	০	০	০	০
৫৩	ফায়ার সার্ভিস ও সিভিল ডিফেন্স, জামালপুর	১	০	০	০	০	০	০	০	০	০	০
৫৪	ফায়ার সার্ভিস ও সিভিল ডিফেন্স, ঠাকুরগাঁও	০	০	০	০	০	০	০	০	০	০	০
৫৫	ফায়ার সার্ভিস ও সিভিল ডিফেন্স, ফরিদপুর	০	০	০	০	০	০	০	০	০	০	০
৫৬	ফায়ার সার্ভিস ও সিভিল ডিফেন্স, কুষ্টিয়া	০	০	০	০	০	০	০	০	০	০	০
৫৭	ফায়ার সার্ভিস ও সিভিল ডিফেন্স, শেরপুর	০	০	০	০	০	০	০	০	০	০	০

কেন্দ্রীয়/জেলা কারাগার এর ই-নথি কার্যক্রমের বিস্তারিত রিপোর্ট (০১-৩১ জুলাই, ২০২০)

ক্রম	অফিস	ডাক		নোট								পত্রজারি
		গ্রহণ	নিষ্পন্ন	স্ব-উদ্যোগে		ডাক থেকে		পত্রজারিতে নিষ্পন্ন				
				সৃজিত	নিষ্পন্ন	সৃজিত	নিষ্পন্ন	নিজ অফিস	অন্যান্য অফিস	ইমেইল ও অন্যান্য	মোট	
১	জেলা কারাগার, রাজশামাটি	১	০	২	০	০	০	০	২	০	২	৪
২	কেন্দ্রীয় কারাগার, রংপুর	০	০	০	০	০	০	০	০	০	০	০
৩	কেন্দ্রীয় কারাগার, নওগাঁ	০	০	০	০	০	০	০	০	০	০	০
৪	কেন্দ্রীয় কারাগার, বান্দরবান	০	০	০	০	০	০	০	০	০	০	০
৫	কেন্দ্রীয় কারাগার, কুমিল্লা	১	০	০	০	০	০	০	০	০	০	০
৬	কেন্দ্রীয় কারাগার, মৌলভীবাজার	০	০	০	০	০	০	০	০	০	০	০
৭	জেল সুপারের কার্যালয়, নড়াইল	০	০	০	০	০	০	০	০	০	০	০
৮	কেন্দ্রীয় কারাগার, নোয়াখালী	৭	০	০	০	০	০	০	০	০	০	০
৯	কেন্দ্রীয় কারাগার, জয়পুরহাট	০	০	০	০	০	০	০	০	০	০	০
১০	কেন্দ্রীয় কারাগার, সুনামগঞ্জ	১৭	০	০	০	০	০	০	০	০	০	০
১১	কেন্দ্রীয় কারাগার, পাবনা	০	০	০	০	০	০	০	০	০	০	০
১২	কেন্দ্রীয় কারাগার, সিলেট	০	০	০	০	০	০	০	০	০	০	০
১৩	কেন্দ্রীয় কারাগার, হবিগঞ্জ	০	০	০	০	০	০	০	০	০	০	০
১৪	কেন্দ্রীয় কারাগার, মানিকগঞ্জ	০	০	০	০	০	০	০	০	০	০	০
১৫	কেন্দ্রীয় কারাগার, রাজশাহী	০	০	০	০	০	০	০	০	০	০	০
১৬	কেন্দ্রীয় কারাগার, কুষ্টিয়া	০	০	০	০	০	০	০	০	০	০	০
১৭	কেন্দ্রীয় কারাগার, নাটোর	৮	০	০	০	০	০	০	০	০	০	০
১৮	কেন্দ্রীয় কারাগার, গাজীপুর	০	০	০	০	০	০	০	০	০	০	০
১৯	জেল সুপারের কার্যালয়, বাগেরহাট	১	০	০	০	০	০	০	০	০	০	০
২০	কেন্দ্রীয় কারাগার, চুয়াডাঙ্গা	০	০	০	০	০	০	০	০	০	০	০
২১	কেন্দ্রীয় কারাগার, সাতক্ষীরা	০	০	০	০	০	০	০	০	০	০	০
২২	কেন্দ্রীয় কারাগার, ঝিনাইদহ	২	০	০	০	০	০	০	০	০	০	০
২৩	জেলা কারাগার, ঝালকাঠি	০	০	০	০	০	০	০	০	০	০	০
২৪	জেলা কারাগার, দিনাজপুর	০	০	০	০	০	০	০	০	০	০	০
২৫	জেলা কারাগার, চাঁপাইনবাবগঞ্জ	০	০	০	০	০	০	০	০	০	০	০
২৬	জেলা কারাগার, কিশোরগঞ্জ	০	০	০	০	০	০	০	০	০	০	০
২৭	জেলা কারাগার, সিরাজগঞ্জ	০	০	০	০	০	০	০	০	০	০	০
২৮	জেলা কারাগার, ঠাকুরগাঁও	০	০	০	০	০	০	০	০	০	০	০
২৯	জেলা কারাগার, ফেনী	০	০	০	০	০	০	০	০	০	০	০
৩০	জেলা কারাগার, মাদারীপুর	০	০	০	০	০	০	০	০	০	০	০
৩১	জেলা কারাগার, নারায়ণগঞ্জ	১	০	০	০	০	০	০	০	০	০	০

৩২	কেন্দ্রীয় কারাগার, বরিশাল	০	০	০	০	০	০	০	০	০	০	০
৩৩	জেলা কারাগার, ব্রাহ্মণবাড়িয়া	০	০	০	০	০	০	০	০	০	০	০
৩৪	জেলা কারাগার, রাজবাড়ী	১	০	০	০	০	০	০	০	০	০	০
৩৫	জেলা কারাগার, পটুয়াখালী	০	০	০	০	০	০	০	০	০	০	০
৩৬	জেলা কারাগার, লালমনিরহাট	৩	০	০	০	০	০	০	০	০	০	০
৩৭	জেলা কারাগার, নেত্রকোণা	০	০	০	০	০	০	০	০	০	০	০
৩৮	কেন্দ্রীয় কারাগার, যশোর	০	০	০	০	০	০	০	০	০	০	০
৩৯	জেলা কারাগার, মেহেরপুর	০	০	০	০	০	০	০	০	০	০	০
৪০	জেলা কারাগার, বগুড়া	১	০	০	০	০	০	০	০	০	০	০
৪১	জেলা কারাগার, কুড়িগ্রাম	২	০	০	০	০	০	০	০	০	০	০
৪২	জেলা কারাগার, মুন্সীগঞ্জ	০	০	০	০	০	০	০	০	০	০	০
৪৩	জেলা কারাগার, কক্সবাজার	০	০	০	০	০	০	০	০	০	০	০
৪৪	জেলা কারাগার, পঞ্চগড়	০	০	০	০	০	০	০	০	০	০	০
৪৫	জেলা কারাগার, নীলাফামারী	০	০	০	০	০	০	০	০	০	০	০
৪৬	জেলা কারাগার, গাইবান্ধা	০	০	০	০	০	০	০	০	০	০	০
৪৭	জেলা কারাগার, জামালপুর	০	০	০	০	০	০	০	০	০	০	০
৪৮	জেলা কারাগার, মাগুরা	০	০	০	০	০	০	০	০	০	০	০
৪৯	জেলা কারাগার, খুলনা	১	০	০	০	০	০	০	০	০	০	০
৫০	জেলা কারাগার, ফরিদপুর	০	০	০	০	০	০	০	০	০	০	০
৫১	কেন্দ্রীয় কারাগার, ঢাকা	০	০	০	০	০	০	০	০	০	০	০
৫২	জেলা কারাগার, বরগুনা	১	০	০	০	০	০	০	০	০	০	০

সড়ক ও জনপথ অধিদপ্তর,(জেলা কার্যালয়) এর ই-নথি কার্যক্রমের বিস্তারিত রিপোর্ট (০১-৩১ জুলাই, ২০২০)

ক্রম	অফিস	ডাক		নোট								পত্রজারি
		গ্রহণ	নিষ্পন্ন	স্ব-উদ্যোগে		ডাক থেকে		পত্রজারিতে নিষ্পন্ন				
				সৃজিত	নিষ্পন্ন	সৃজিত	নিষ্পন্ন	নিজ অফিস	অন্যান্য অফিস	ইমেইল ও অন্যান্য	মোট	
১	সড়ক বিভাগ, সুনামগঞ্জ	২২	২১	০	০	২১	৪৮	০	০	০	০	০
২	সড়ক বিভাগ, নোয়াখালী	৯	৮	৬	৩	১	১	০	৪	০	৪	৫
৩	নির্বাহী প্রকৌশলীর কার্যালয় , সড়ক ও জনপদ বিভাগ, ঠাকুরগাঁও	১	৭	২	০	২	৫	০	০	০	০	০
৪	নির্বাহী প্রকৌশলীর কার্যালয়, সড়ক বিভাগ, কুষ্টিয়া	০	০	২	০	০	০	০	২	০	২	২
৫	নির্বাহী প্রকৌশলীর কার্যালয়, সড়ক ও জনপদ অধিদপ্তর, যশোর	০	০	০	০	০	০	০	০	০	০	০
৬	সড়ক ও জনপদ অধিদপ্তর, সিলেট জেলা	১১	০	০	০	০	০	০	০	০	০	০
৭	সড়ক ও জনপদ অধিদপ্তর, কুমিল্লা জেলা	৬	০	০	০	০	০	০	০	০	০	০
৮	সড়ক ও জনপদ অধিদপ্তর, ফরিদপুর জেলা	০	০	০	০	০	০	০	০	০	০	০
৯	নির্বাহী প্রকৌশলীর কার্যালয়, সড়ক ও জনপদ অধিদপ্তর, মেহেরপুর	০	০	০	০	০	০	০	০	০	০	০
১০	নির্বাহী প্রকৌশলীর কার্যালয়, সড়ক বিভাগ, জয়পুরহাট	৫	০	০	০	০	০	০	০	০	০	০
১১	নির্বাহী প্রকৌশলীর কার্যালয়, সড়ক বিভাগ, শরীয়তপুর	০	০	০	০	০	০	০	০	০	০	০
১২	নির্বাহী প্রকৌশলীর কার্যালয়, সড়ক ও জনপথ অধিদপ্তর, বরগুনা	১	০	০	০	০	০	০	০	০	০	০
১৩	সড়ক বিভাগ, পিরোজপুর জেলা	১	০	০	০	০	০	০	০	০	০	০
১৪	নির্বাহী প্রকৌশলীর কার্যালয়, সড়ক বিভাগ, শেরপুর	০	০	০	০	০	০	০	০	০	০	০
১৫	সড়ক বিভাগ, বান্দরবান পার্বত্য জেলা	০	০	০	০	০	০	০	০	০	০	০
১৬	সড়ক বিভাগ, বরিশাল	০	০	০	০	০	০	০	০	০	০	০
১৭	সড়ক বিভাগ, নড়াইল	০	০	০	০	০	০	০	০	০	০	০
১৮	সড়ক বিভাগ, মুন্সিগঞ্জ	২	০	০	০	০	০	০	০	০	০	০
১৯	সড়ক বিভাগ, ব্রাহ্মণবাড়িয়া।	০	০	০	০	০	০	০	০	০	০	০
২০	সড়ক বিভাগ, সাতক্ষীরা	০	০	০	০	০	০	০	০	০	০	০
২১	সড়ক বিভাগ, লালমনিরহাট	৩	০	০	০	০	০	০	০	০	০	০
২২	সড়ক বিভাগ, গাইবান্ধা	৪	০	০	০	০	০	০	০	০	০	০

২৩	সড়ক বিভাগ, পঞ্চগড়	০	০	০	০	০	০	০	০	০	০	০
২৪	সড়ক বিভাগ, নাটোর	২	০	০	০	০	০	০	০	০	০	০
২৫	নির্বাহী প্রকৌশলীর কার্যালয়, সড়ক বিভাগ, নেত্রকোণা	০	০	০	০	০	০	০	০	০	০	০
২৬	সড়ক বিভাগ, ভোলা	০	০	০	০	০	০	০	০	০	০	০
২৭	সড়ক ও জনপথ বিভাগ, বাগেরহাট	১	০	০	০	০	০	০	০	০	০	০
২৮	নির্বাহী প্রকৌশলীর কার্যালয়, সড়ক বিভাগ, জামালপুর	৬	০	০	০	০	০	০	০	০	০	০
২৯	সড়ক বিভাগ, পাবনা	০	০	০	০	০	০	০	০	০	০	০
৩০	প্রধান প্রকৌশলীর কার্যালয়, সড়ক ও জনপথ বিভাগ, নওগাঁ	২	০	০	০	০	০	০	০	০	০	০
৩১	সড়ক বিভাগ, নারায়ণগঞ্জ	২	০	০	০	০	০	০	০	০	০	০
৩২	নির্বাহী প্রকৌশলীর কার্যালয়, সড়ক ও জনপথ অধিদপ্তর, মাগুরা	১	০	০	০	০	০	০	০	০	০	০
৩৩	সড়ক বিভাগ, মাদারীপুর	০	০	০	০	০	০	০	০	০	০	০
৩৪	সড়ক বিভাগ, গাজীপুর	৪	০	০	০	০	০	০	০	০	০	০
৩৫	নির্বাহী প্রকৌশলীর কার্যালয়, সড়ক বিভাগ, ময়মনসিংহ	০	০	০	০	০	০	০	০	০	০	০
৩৬	সড়ক বিভাগ, গোপালগঞ্জ	১	০	০	০	০	০	০	০	০	০	০
৩৭	সড়ক বিভাগ, হবিগঞ্জ	১	০	০	০	০	০	০	০	০	০	০
৩৮	সড়ক বিভাগ, কিশোরগঞ্জ	৫	০	০	০	০	০	০	০	০	০	০
৩৯	সড়ক বিভাগ, রাজবাড়ী	১	০	০	০	০	০	০	০	০	০	০
৪০	সড়ক বিভাগ, নীলফামারী	০	০	০	০	০	০	০	০	০	০	০
৪১	সড়ক বিভাগ, মৌলভীবাজার	০	০	০	০	০	০	০	০	০	০	০
৪২	সড়ক বিভাগ, কুড়িগ্রাম	৩	০	০	০	০	০	০	০	০	০	০
৪৩	সড়ক বিভাগ, রাজশাহী	০	০	০	০	০	০	০	০	০	০	০
৪৪	নির্বাহী প্রকৌশলীর কার্যালয়, সড়ক বিভাগ, বগুড়া	০	০	০	০	০	০	০	০	০	০	০
৪৫	সড়ক বিভাগ, ঢাকা	০	০	০	০	০	০	০	০	০	০	০
৪৬	সড়ক বিভাগ, মানিকগঞ্জ	০	০	০	০	০	০	০	০	০	০	০
৪৭	সড়ক বিভাগ, টাঙ্গাইল	০	০	০	০	০	০	০	০	০	০	০
৪৮	সড়ক বিভাগ, নরসিংদী	১১	০	০	০	০	০	০	০	০	০	০
৪৯	নির্বাহী প্রকৌশলীর কার্যালয়, সড়ক বিভাগ, রংপুর	০	০	০	০	০	০	০	০	০	০	০
৫০	সড়ক বিভাগ, ঝিনাইদহ	০	০	০	০	০	০	০	০	০	০	০
৫১	সড়ক বিভাগ, পটুয়াখালী	০	০	০	০	০	০	০	০	০	০	০
৫২	নির্বাহী প্রকৌশলীর কার্যালয়, সড়ক বিভাগ, সিরাজগঞ্জ	১	০	০	০	০	০	০	০	০	০	০
৫৩	নির্বাহী প্রকৌশলীর কার্যালয়, সড়ক ও জনপদ অধিদপ্তর, চাঁপাইনবাবগঞ্জ	১	০	০	০	০	০	০	০	০	০	০

কলকারখানা ও প্রতিষ্ঠান পরিদর্শন অধিদপ্তর, জেলা অফিস এর ই-নথি কার্যক্রমের বিস্তারিত রিপোর্ট (০১-৩১ জুলাই, ২০২০)

ক্রম	অফিস	ডাক		নোট								পত্রজারি
		গ্রহণ	নিষ্পন্ন	স্ব-উদ্যোগে		ডাক থেকে		পত্রজারিতে নিষ্পন্ন				
				সৃজিত	নিষ্পন্ন	সৃজিত	নিষ্পন্ন	নিজ অফিস	অন্যান্য অফিস	ইমেইল ও অন্যান্য	মোট	
১	কলকারখানা ও প্রতিষ্ঠান পরিদর্শন অধিদপ্তর, উপমহাপরিদর্শকের কার্যালয়, ঢাকা	১৬৩	৮২	১০৫	৬০	৭২	১৩৭	৬	৫১	২	৫৯	৫৯
২	কলকারখানা ও প্রতিষ্ঠান পরিদর্শন অধিদপ্তর, উপমহাপরিদর্শকের কার্যালয়, ময়মনসিংহ	৭১	৫৪	১৩১	৬	৩৪	১৫	০	৪০	৯৮	১৩৮	১৪৮
৩	কলকারখানা ও প্রতিষ্ঠান পরিদর্শন অধিদপ্তর, উপমহাপরিদর্শকের কার্যালয়, মৌলভীবাজার	১০৬	১০৩	১৮০	৩	১৯	৩	২৪	৭	১৯৮	২২৯	২২৯
৪	কলকারখানা ও প্রতিষ্ঠান পরিদর্শন অধিদপ্তর, উপমহাপরিদর্শকের কার্যালয়, ফরিদপুর	৪৬	৫৮	৪৯	২৭	৩৪	৩২	০	৪০	০	৪০	৪০
৫	কলকারখানা ও প্রতিষ্ঠান পরিদর্শন অধিদপ্তর, উপমহাপরিদর্শকের কার্যালয়, বগুড়া	৫১	৫২	৩৭	২৫	৪১	৩৮	০	৩৭	০	৩৭	৪১
৬	কলকারখানা ও প্রতিষ্ঠান পরিদর্শন অধিদপ্তর, উপমহাপরিদর্শকের কার্যালয়, গাজীপুর	২০৩	১৮২	৩১	১৫	৭০	৭৩	০	১৭	১২	২৯	৪১
৭	কলকারখানা ও প্রতিষ্ঠান পরিদর্শন অধিদপ্তর, উপমহাপরিদর্শকের কার্যালয়, টাঙ্গাইল	১৫৪	১২৭	৩৫	২০	৪৩	৪৪	২৪	১৮	৭	৪৯	৫১
৮	কলকারখানা ও প্রতিষ্ঠান পরিদর্শন অধিদপ্তর, উপমহাপরিদর্শকের কার্যালয়, খুলনা	৬২	৪৯	৩৫	১০	২৮	৬০	০	১৯	০	১৯	১৯
৯	কলকারখানা ও প্রতিষ্ঠান পরিদর্শন অধিদপ্তর, উপমহাপরিদর্শকের কার্যালয়, যশোর	৮৩	৭৯	৫৯	৮	৬৮	৬২	০	৭	২৭	৩৪	৩৪
১০	কলকারখানা ও প্রতিষ্ঠান পরিদর্শন অধিদপ্তর, উপমহাপরিদর্শকের কার্যালয়, দিনাজপুর	৭১	৭০	১৮	১	৫৯	২৫	৪	৩২	২	৩৮	৩৮
১১	কলকারখানা ও প্রতিষ্ঠান পরিদর্শন অধিদপ্তর, উপমহাপরিদর্শকের কার্যালয়, কিশোরগঞ্জ	৩৬	৪৪	১৯	১১	৩৩	৩৫	০	১৮	০	১৮	২০
১২	কলকারখানা ও প্রতিষ্ঠান পরিদর্শন অধিদপ্তর, উপমহাপরিদর্শকের কার্যালয়, সিরাজগঞ্জ	৩৩	১৯	৩২	১	৬	০	০	৩৫	০	৩৫	৩৫

১৩	কলকারখানা ও প্রতিষ্ঠান পরিদর্শন অধিদপ্তর, উপমহাপরিদর্শকের কার্যালয়, রাজশাহী	৬২	৪২	৩১	৭	৩৩	৩০	০	১৮	২	২০	২০
১৪	কলকারখানা ও প্রতিষ্ঠান পরিদর্শন অধিদপ্তর, উপমহাপরিদর্শকের কার্যালয়, মুন্সিগঞ্জ	৩০	৩০	২৬	১৪	১৯	১৭	০	২০	০	২০	২২
১৫	কলকারখানা ও প্রতিষ্ঠান পরিদর্শন অধিদপ্তর, উপমহাপরিদর্শকের কার্যালয়, পাবনা	৫৩	৪০	১৪	৮	১৩	১১	১	১৩	৬	২০	২১
১৬	কলকারখানা ও প্রতিষ্ঠান পরিদর্শন অধিদপ্তর, উপমহাপরিদর্শকের কার্যালয়, রংপুর	৩৪	৭৮	২৪	৯	৬৬	১০	০	১৪	১	১৫	১৬
১৭	কলকারখানা ও প্রতিষ্ঠান পরিদর্শন অধিদপ্তর, উপমহাপরিদর্শকের কার্যালয়, কুমিল্লা	৩০	৩৬	২১	১	০	০	০	১৯	০	১৯	২০
১৮	কলকারখানা ও প্রতিষ্ঠান পরিদর্শন অধিদপ্তর, উপমহাপরিদর্শকের কার্যালয়, চট্টগ্রাম	৪১	৩৮	১২	১০	১৫	১৬	০	৯	০	৯	৯
১৯	কলকারখানা ও প্রতিষ্ঠান পরিদর্শন অধিদপ্তর, উপমহাপরিদর্শকের কার্যালয়, নারায়নগঞ্জ	৫২	১৮	১৫	৯	৯	১০	০	৯	৩	১২	১২
২০	কলকারখানা ও প্রতিষ্ঠান পরিদর্শন অধিদপ্তর, উপমহাপরিদর্শকের কার্যালয়, বরিশাল	১৩৪	১১৪	৩	০	২৩	৪	১৩	১১	০	২৪	২৪
২১	কলকারখানা ও প্রতিষ্ঠান পরিদর্শন অধিদপ্তর, উপমহাপরিদর্শকের কার্যালয়, কুষ্টিয়া	৩১	১৩	২	৩	৭	২৭	০	২	০	২	২
২২	কলকারখানা ও প্রতিষ্ঠান পরিদর্শন অধিদপ্তর, উপমহাপরিদর্শকের কার্যালয়, সিলেট	৫৫	৪৬	৯	০	১৪	৭	১	৫	০	৬	১৩
২৩	কলকারখানা ও প্রতিষ্ঠান পরিদর্শন অধিদপ্তর, উপমহাপরিদর্শকের কার্যালয়, নরসিংদী	৩৫	২৫	৯	১	২৪	৬	০	৩	০	৩	৩

শেখ রাসেল শিশু প্রশিক্ষণ ও পুনর্বাসন কেন্দ্র, জেলা অফিস এর ই-নথি কার্যক্রমের বিস্তারিত রিপোর্ট (০১-৩১ জুলাই, ২০২০)

ক্রম	অফিস	ডাক		নোট								পত্রজারি	
		গ্রহণ	নিষ্পন্ন	স্ব-উদ্যোগে		ডাক থেকে		পত্রজারিতে নিষ্পন্ন					
				সৃজিত	নিষ্পন্ন	সৃজিত	নিষ্পন্ন	নিজ অফিস	অন্যান্য অফিস	ইমেইল ও অন্যান্য	মোট		
১	শেখ রাসেল শিশু প্রশিক্ষণ ও পুনর্বাসন কেন্দ্র, কক্সবাজার	১	০	০	০	০	০	০	০	০	০	০	০
২	শেখ রাসেল শিশু প্রশিক্ষণ ও পুনর্বাসন কেন্দ্র, রাজশাহী	৩	০	০	০	০	০	০	০	০	০	০	০
৩	শেখ রাসেল শিশু প্রশিক্ষণ ও পুনর্বাসন কেন্দ্র, বরিশাল	১	০	০	০	০	০	০	০	০	০	০	০
৪	শেখ রাসেল শিশু প্রশিক্ষণ ও পুনর্বাসন কেন্দ্র, বরগুনা	১	০	০	০	০	০	০	০	০	০	০	০
৫	শেখ রাসেল শিশু প্রশিক্ষণ ও পুনর্বাসন কেন্দ্র, খুলনা	০	০	০	০	০	০	০	০	০	০	০	০
৬	শেখ রাসেল শিশু প্রশিক্ষণ ও পুনর্বাসন কেন্দ্র, গাজীপুর	২	০	০	০	০	০	০	০	০	০	০	০
৭	শেখ রাসেল শিশু প্রশিক্ষণ ও পুনর্বাসন কেন্দ্র, ফরিদপুর	০	০	০	০	০	০	০	০	০	০	০	০
৮	শেখ রাসেল শিশু প্রশিক্ষণ ও পুনর্বাসন কেন্দ্র, চট্টগ্রাম	০	০	০	০	০	০	০	০	০	০	০	০
৯	শেখ রাসেল শিশু প্রশিক্ষণ ও পুনর্বাসন কেন্দ্র, রংপুর	০	০	০	০	০	০	০	০	০	০	০	০
১০	শেখ রাসেল শিশু প্রশিক্ষণ ও পুনর্বাসন কেন্দ্র, কুষ্টিয়া	০	০	০	০	০	০	০	০	০	০	০	০
১১	শেখ রাসেল শিশু প্রশিক্ষণ ও পুনর্বাসন কেন্দ্র, সিলেট	৩	০	০	০	০	০	০	০	০	০	০	০

জেলা কর্ম সংস্থান ও জনশক্তি অফিস এর ই-নথি কার্যক্রমের বিস্তারিত রিপোর্ট (০১-৩১ জুলাই, ২০২০)

ক্রম	অফিস	ডাক		নোট								পত্রজারি	
		গ্রহণ	নিষ্পন্ন	স্ব-উদ্যোগে		ডাক থেকে		পত্রজারিতে নিষ্পন্ন					
				সৃজিত	নিষ্পন্ন	সৃজিত	নিষ্পন্ন	নিজ অফিস	অন্যান্য অফিস	ইমেইল ও অন্যান্য	মোট		
১	জেলা কর্মসংস্থান ও জনশক্তি অফিস, সাতক্ষীরা	১	৬	৬	১	০	০	০	০	০	০	০	০
২	জেলা কর্মসংস্থান ও জনশক্তি অফিস, ফরিদপুর	০	০	০	০	০	০	০	০	০	০	০	০
৩	জেলা কর্মসংস্থান ও জনশক্তি অফিস, জয়পুরহাট	০	০	০	০	০	০	০	০	০	০	০	০
৪	জেলা কর্মসংস্থান ও জনশক্তি অফিস, বরগুনা	০	০	০	০	০	০	০	০	০	০	০	০
৫	জেলা কর্মসংস্থান ও জনশক্তি অফিস, বান্দরবান	২	০	০	০	০	০	০	০	০	০	০	০
৬	জেলা কর্মসংস্থান ও জনশক্তি অফিস, ঢাকা	০	০	০	০	০	০	০	০	০	০	০	০
৭	জেলা কর্মসংস্থান ও জনশক্তি অফিস, রংপুর	০	০	০	০	০	০	০	০	০	০	০	০
৮	জেলা কর্মসংস্থান ও জনশক্তি অফিস, মৌলভীবাজার	০	০	০	০	০	০	০	০	০	০	০	০
৯	জেলা কর্মসংস্থান ও জনশক্তি অফিস, ভোলা	০	০	০	০	০	০	০	০	০	০	০	০
১০	জেলা কর্মসংস্থান ও জনশক্তি কার্যালয়, সিরাজগঞ্জ	০	০	০	০	০	০	০	০	০	০	০	০
১১	জেলা কর্মসংস্থান ও জনশক্তি অফিস, চুয়াডাঙ্গা	০	০	০	০	০	০	০	০	০	০	০	০
১২	জেলা কর্মসংস্থান ও জনশক্তি অফিস, গোপালগঞ্জ	০	০	০	০	০	০	০	০	০	০	০	০
১৩	জেলা কর্মসংস্থান ও জনশক্তি অফিস, বগুড়া	২	০	০	০	০	০	০	০	০	০	০	০
১৪	জেলা কর্মসংস্থান ও জনশক্তি অফিস, খুলনা	০	০	০	০	০	০	০	০	০	০	০	০
১৫	জেলা কর্মসংস্থান ও জনশক্তি অফিস, যশোর	০	০	০	০	০	০	০	০	০	০	০	০
১৬	জেলা কর্মসংস্থান ও জনশক্তি অফিস, কুষ্টিয়া	০	০	০	০	০	০	০	০	০	০	০	০
১৭	জেলা কর্মসংস্থান ও জনশক্তি অফিস, টাঙ্গাইল	০	০	০	০	০	০	০	০	০	০	০	০
১৮	জেলা কর্মসংস্থান ও জনশক্তি অফিস, ময়মনসিংহ।	২	০	০	০	০	০	০	০	০	০	০	০

১৯	জেলা কর্মসংস্থান ও জনশক্তি অফিস, নেত্রকোনা	০	০	০	০	০	০	০	০	০	০	০
২০	জেলা কর্মসংস্থান ও জনশক্তি অফিস, জামালপুর	০	০	০	০	০	০	০	০	০	০	০
২১	জেলা কর্মসংস্থান ও জনশক্তি অফিস, বরিশাল	০	০	০	০	০	০	০	০	০	০	০
২২	জেলা কর্মসংস্থান ও জনশক্তি অফিস, রাজশাহী	০	০	০	০	০	০	০	০	০	০	০
২৩	জেলা কর্মসংস্থান ও জনশক্তি অফিস, ঝিনাইদহ	০	০	০	০	০	০	০	০	০	০	০
২৪	জেলা কর্মসংস্থান ও জনশক্তি অফিস, কিশোরগঞ্জ	৪	০	০	০	০	০	০	০	০	০	০
২৫	জেলা কর্মসংস্থান ও জনশক্তি অফিস, চাঁপাইনবাবগঞ্জ	৩	০	০	০	০	০	০	০	০	০	০
২৬	জেলা কর্মসংস্থান ও জনশক্তি অফিস, নরসিংদী	১৪	০	০	০	০	০	০	০	০	০	০
২৭	জেলা কর্মসংস্থান ও জনশক্তি অফিস, পাবনা	০	০	০	০	০	০	০	০	০	০	০
২৮	জেলা কর্মসংস্থান ও জনশক্তি অফিস, নোয়াখালী	৪	০	০	০	০	০	০	০	০	০	০
২৯	জেলা কর্মসংস্থান ও জনশক্তি অফিস, চাঁদপুর	০	০	০	০	০	০	০	০	০	০	০
৩০	কর্মসংস্থান ও জনশক্তি অফিস, মুন্সিগঞ্জ	১	০	১	০	০	০	০	০	০	০	০
৩১	জেলা কর্মসংস্থান ও জনশক্তি অফিস, দিনাজপুর	০	০	০	০	০	০	০	০	০	০	০

বিআরটিএ জেলা সার্কেল অফিস এর ই-নথি কার্যক্রমের বিস্তারিত রিপোর্ট (০১-৩১ জুলাই, ২০২০)

ক্রম	অফিস	ডাক		নোট								পত্রজারি
		গ্রহণ	নিষ্পন্ন	স্ব-উদ্যোগে		ডাক থেকে		পত্রজারিতে নিষ্পন্ন				
				সৃজিত	নিষ্পন্ন	সৃজিত	নিষ্পন্ন	নিজ অফিস	অন্যান্য অফিস	ইমেইল ও অন্যান্য	মোট	
১	বিআরটিএ, সুনামগঞ্জ সার্কেল, সুনামগঞ্জ	১৯	৩২	১	০	০	০	০	২	০	২	২
২	বিআরটিএ, ঝালকাঠি সার্কেল, বরিশাল	০	০	০	০	০	০	০	০	০	০	০
৩	বিআরটিএ, নোয়াখালী সার্কেল, নোয়াখালী	৪	০	০	০	০	০	০	০	০	০	০
৪	বিআরটিএ, মানিকগঞ্জ সার্কেল, মানিকগঞ্জ	১	০	০	০	০	০	০	০	০	০	০
৫	বিআরটিএ, গোপালগঞ্জ সার্কেল, গোপালগঞ্জ	০	০	০	০	০	০	০	০	০	০	০
৬	বিআরটিএ, মৌলভীবাজার সার্কেল, মৌলভীবাজার	০	০	০	০	০	০	০	০	০	০	০
৭	বিআরটিএ, ঝিনাইদহ সার্কেল, খুলনা	১	০	০	০	০	০	০	০	০	০	০
৮	বিআরটিএ, হবিগঞ্জ সার্কেল, হবিগঞ্জ	০	০	০	০	০	০	০	০	০	০	০
৯	বিআরটিএ, ফেনী সার্কেল, ফেনী	০	০	০	০	০	০	০	০	০	০	০
১০	বিআরটিএ, ঠাকুরগাঁও সার্কেল, ঠাকুরগাঁও	০	০	০	০	০	০	০	০	০	০	০
১১	বিআরটিএ, সিরাজগঞ্জ সার্কেল, সিরাজগঞ্জ	০	০	০	০	০	০	০	০	০	০	০
১২	বিআরটিএ, নারায়ণগঞ্জ সার্কেল, নারায়ণগঞ্জ	১	০	০	০	০	০	০	০	০	০	০
১৩	বিআরটিএ, বরিশাল সার্কেল, বরিশাল	০	০	০	০	০	০	০	০	০	০	০
১৪	বিআরটিএ, ব্রাহ্মণবাড়িয়া সার্কেল, ব্রাহ্মণবাড়িয়া	০	০	০	০	০	০	০	০	০	০	০
১৫	বিআরটিএ, মাগুরা সার্কেল, মাগুরা	০	০	০	০	০	০	০	০	০	০	০
১৬	বিআরটিএ, ভোলা সার্কেল, ভোলা	০	০	০	০	০	০	০	০	০	০	০
১৭	বিআরটিএ, নরসিংদী সার্কেল, নরসিংদী	১	০	০	০	০	০	০	০	০	০	০
১৮	বিআরটিএ, নওগাঁ সার্কেল, নওগাঁ	০	০	০	০	০	০	০	০	০	০	০
১৯	বিআরটিএ, কিশোরগঞ্জ সার্কেল, কিশোরগঞ্জ	০	০	০	০	০	০	০	০	০	০	০

২০	বিআরটিএ, যশোর সার্কেল, যশোর	০	০	০	০	০	০	০	০	০	০	০
২১	বিআরটিএ, নেত্রকোণা সার্কেল, নেত্রকোণা	০	০	০	০	০	০	০	০	০	০	০
২২	বিআরটিএ, পাবনা সার্কেল, পাবনা	০	০	০	০	০	০	০	০	০	০	০
২৩	বিআরটিএ, চাঁপাইনবাবগঞ্জ সার্কেল, চাঁপাইনবাবগঞ্জ	১	০	০	০	০	০	০	০	০	০	০
২৪	বিআরটিএ, বান্দরবান সার্কেল, বান্দরবান	০	০	০	০	০	০	০	০	০	০	০
২৫	বিআরটিএ, মেহেরপুর সার্কেল, মেহেরপুর	০	০	০	০	০	০	০	০	০	০	০
২৬	বিআরটিএ, নাটোর সার্কেল, নাটোর	২	০	০	০	০	০	০	০	০	০	০
২৭	বিআরটিএ, বগুড়া সার্কেল, বগুড়া	০	০	০	০	০	০	০	০	০	০	০
২৮	বিআরটিএ, জয়পুরহাট সার্কেল, জয়পুরহাট	০	০	০	০	০	০	০	০	০	০	০
২৯	বিআরটিএ, সিলেট সার্কেল, সিলেট	০	০	০	০	০	০	০	০	০	০	০
৩০	বিআরটিএ, নীলফামারী সার্কেল, নীলফামারী	০	০	০	০	০	০	০	০	০	০	০
৩১	বিআরটিএ, গাইবান্ধা সার্কেল, গাইবান্ধা	১	০	০	০	০	০	০	০	০	০	০
৩২	বিআরটিএ, মাদারীপুর সার্কেল, মাদারীপুর	০	০	০	০	০	০	০	০	০	০	০
৩৩	বিআরটিএ, বাগেরহাট সার্কেল, বাগেরহাট	১	০	০	০	০	০	০	০	০	০	০
৩৪	বিআরটিএ, ময়মনসিংহ সার্কেল, ময়মনসিংহ	১	০	০	০	০	০	০	০	০	০	০
৩৫	বিআরটিএ, কুড়িগ্রাম সার্কেল, কুড়িগ্রাম	২	০	০	০	০	০	০	০	০	০	০
৩৬	বিআরটিএ, রংপুর সার্কেল, রংপুর	০	০	০	০	০	০	০	০	০	০	০
৩৭	বিআরটিএ, রাজবাড়ী সার্কেল, রাজবাড়ী	০	০	০	০	০	০	০	০	০	০	০
৩৮	বিআরটিএ, লালমনিরহাট সার্কেল, লালমনিরহাট	৩	০	০	০	০	০	০	০	০	০	০
৩৯	বিআরটিএ, খুলনা সার্কেল, খুলনা	২০	০	০	০	০	০	০	০	০	০	০
৪০	বিআরটিএ, কুষ্টিয়া সার্কেল, কুষ্টিয়া	১	০	০	০	০	০	০	০	০	০	০
৪১	বিআরটিএ, চুয়াডাঙ্গা সার্কেল, চুয়াডাঙ্গা	০	০	০	০	০	০	০	০	০	০	০

জেলা বিজ প্রত্যয়ন অফিস এর ই-নথি কার্যক্রমের বিস্তারিত রিপোর্ট (০১-৩১ জুলাই, ২০২০)

ক্রম	অফিস	ডাক		নোট								পত্রজারি
		গ্রহণ	নিষ্পন্ন	স্ব-উদ্যোগে		ডাক থেকে		পত্রজারিতে নিষ্পন্ন				
				সৃজিত	নিষ্পন্ন	সৃজিত	নিষ্পন্ন	নিজ অফিস	অন্যান্য অফিস	ইমেইল ও অন্যান্য	মোট	
১	জেলা বিজ প্রত্যয়ন অফিস, গাইবান্ধা	৪	৫	৪	০	২	১	০	০	০	০	০
২	জেলা বিজ প্রত্যয়ন অফিস, মানিকগঞ্জ	০	০	০	০	০	০	০	০	০	০	০
৩	জেলা বিজ প্রত্যয়ন অফিস, মাগুরা	০	০	০	০	০	০	০	০	০	০	০
৪	জেলা বিজ প্রত্যয়ন অফিস, যশোর	০	০	০	০	০	০	০	০	০	০	০
৫	জেলা বিজ প্রত্যয়ন অফিস, মেহেরপুর	০	০	০	০	০	০	০	০	০	০	০
৬	জেলা বিজ প্রত্যয়ন অফিস, পঞ্চগড়	০	০	০	০	০	০	০	০	০	০	০
৭	জেলা বিজ প্রত্যয়ন অফিস, নীলফামারী	০	০	০	০	০	০	০	০	০	০	০
৮	জেলা বিজ প্রত্যয়ন অফিস, কুড়িগ্রাম	২	০	০	০	০	০	০	০	০	০	০
৯	জেলা বিজ প্রত্যয়ন অফিস, ময়মনসিংহ	০	০	০	০	০	০	০	০	০	০	০
১০	জেলা বিজ প্রত্যয়ন অফিস, বগুড়া	০	০	০	০	০	০	০	০	০	০	০
১১	জেলা বিজ প্রত্যয়ন অফিস, জয়পুরহাট	০	০	০	০	০	০	০	০	০	০	০
১২	জেলা বিজ প্রত্যয়ন অফিস, রংপুর	০	০	০	০	০	০	০	০	০	০	০
১৩	জেলা বিজ প্রত্যয়ন অফিস, রাজবাড়ী	০	০	০	০	০	০	০	০	০	০	০
১৪	জেলা বিজ প্রত্যয়ন অফিস, পাবনা	১	০	০	০	০	০	০	০	০	০	০
১৫	জেলা বিজ প্রত্যয়ন অফিস, শরীয়তপুর	০	০	০	০	০	০	০	০	০	০	০
১৬	জেলা বিজ প্রত্যয়ন অফিস, নাটোর	০	০	০	০	০	০	০	০	০	০	০
১৭	জেলা বিজ প্রত্যয়ন অফিস, চাঁপাইনবাবগঞ্জ	০	০	০	০	০	০	০	০	০	০	০
১৮	জেলা বিজ প্রত্যয়ন অফিস, নরসিংদী	১	০	০	০	০	০	০	০	০	০	০

১৯	জেলা বিজ প্রত্যয়ন অফিস, সিরাজগঞ্জ	০	০	০	০	০	০	০	০	০	০	০
২০	জেলা বিজ প্রত্যয়ন অফিস, চুয়াডাঙ্গা	০	০	০	০	০	০	০	০	০	০	০
২১	জেলা বিজ প্রত্যয়ন অফিস, কিশোরগঞ্জ	০	০	০	০	০	০	০	০	০	০	০
২২	জেলা বিজ প্রত্যয়ন অফিস, খুলনা	০	০	০	০	০	০	০	০	০	০	০
২৩	জেলা বিজ প্রত্যয়ন অফিস, রাজশাহী	১	০	০	০	০	০	০	০	০	০	০
২৪	জেলা বিজ প্রত্যয়ন অফিস, বরিশাল	০	০	০	০	০	০	০	০	০	০	০
২৫	জেলা বিজ প্রত্যয়ন অফিস, ঝালকাঠি	০	০	০	০	০	০	০	০	০	০	০
২৬	জেলা বিজ প্রত্যয়ন অফিস, হবিগঞ্জ	০	০	০	০	০	০	০	০	০	০	০
২৭	জেলা বিজ প্রত্যয়ন অফিস, ফরিদপুর	০	০	০	০	০	০	০	০	০	০	০
২৮	জেলা বিজ প্রত্যয়ন অফিস, ফেনী	০	০	০	০	০	০	০	০	০	০	০
২৯	জেলা বিজ প্রত্যয়ন অফিস, কুষ্টিয়া	০	০	০	০	০	০	০	০	০	০	০
৩০	জেলা বিজ প্রত্যয়ন অফিস, ঢাকা	০	০	০	০	০	০	০	০	০	০	০
৩১	জেলা বিজ প্রত্যয়ন অফিস, নওগাঁ	০	০	০	০	০	০	০	০	০	০	০
৩২	জেলা বিজ প্রত্যয়ন অফিস, মুন্সিগঞ্জ	১	০	০	০	০	০	০	০	০	০	০
৩৩	জেলা বিজ প্রত্যয়ন অফিস, গাজীপুর	০	০	০	০	০	০	০	০	০	০	০
৩৪	জেলা বিজ প্রত্যয়ন অফিস, গোপালগঞ্জ	০	০	০	০	০	০	০	০	০	০	০
৩৫	জেলা বিজ প্রত্যয়ন অফিস, মাদারীপুর	০	০	০	০	০	০	০	০	০	০	০
৩৬	জেলা বিজ প্রত্যয়ন অফিস, নারায়ণগঞ্জ	০	০	০	০	০	০	০	০	০	০	০
৩৭	জেলা বিজ প্রত্যয়ন অফিস, টাঙ্গাইল	০	০	০	০	০	০	০	০	০	০	০

জেলা সঞ্চয় অফিস এর ই-নথি কার্যক্রমের বিস্তারিত রিপোর্ট (০১-৩১ জুলাই, ২০২০)

ক্রম	অফিস	ডাক		নোট								পত্রজারি
		গ্রহণ	নিষ্পন্ন	স্ব-উদ্যোগে		ডাক থেকে		পত্রজারিতে নিষ্পন্ন				
				সৃজিত	নিষ্পন্ন	সৃজিত	নিষ্পন্ন	নিজ অফিস	অন্যান্য অফিস	ইমেইল ও অন্যান্য	মোট	
১	জেলা সঞ্চয় অফিস/ব্যুরো, জেলার নাম মাগুরা	০	০	০	০	০	০	০	০	০	০	০
২	জেলা সঞ্চয় অফিস/ব্যুরো, গোপালগঞ্জ	০	০	০	০	০	০	০	০	০	০	০
৩	জেলা সঞ্চয় অফিস/ব্যুরো, নওগাঁ	০	০	০	০	০	০	০	০	০	০	০
৪	জেলা সঞ্চয় অফিস/ব্যুরো, ঝালকাঠি	০	০	০	০	০	০	০	০	০	০	০
৫	জেলা সঞ্চয় অফিস/ব্যুরো, চাঁপাইনবাবগঞ্জ	০	০	০	০	০	০	০	০	০	০	০
৬	জেলা সঞ্চয় অফিস/ব্যুরো, যশোর	০	০	০	০	০	০	০	০	০	০	০
৭	জেলা সঞ্চয় অফিস/ব্যুরো, মেহেরপুর	০	০	০	০	০	০	০	০	০	০	০
৮	জেলা সঞ্চয় অফিস/ব্যুরো, বান্দরবান	০	০	০	০	০	০	০	০	০	০	০
৯	জেলা সঞ্চয় অফিস/ব্যুরো, কুড়িগ্রাম	২	০	০	০	০	০	০	০	০	০	০
১০	জেলা সঞ্চয় অফিস/ব্যুরো, দিনাজপুর	০	০	০	০	০	০	০	০	০	০	০
১১	জেলা সঞ্চয় অফিস/ব্যুরো, নড়াইল	০	০	০	০	০	০	০	০	০	০	০
১২	জেলা সঞ্চয় অফিস/ব্যুরো, মুন্সীগঞ্জ	১	০	০	০	০	০	০	০	০	০	০
১৩	জেলা সঞ্চয় অফিস/ব্যুরো, সুনামগঞ্জ	৮	০	০	০	০	০	০	০	০	০	০
১৪	জেলা সঞ্চয় অফিস/ব্যুরো, বরিশাল	০	০	০	০	০	০	০	০	০	০	০
১৫	জেলা সঞ্চয় অফিস/ব্যুরো, পঞ্চগড়	০	০	০	০	০	০	০	০	০	০	০
১৬	জেলা সঞ্চয় অফিস/ব্যুরো, নীলফামারী	১	০	০	০	০	০	০	০	০	০	০
১৭	জেলা সঞ্চয় অফিস/ব্যুরো, নোয়াখালী	৪	০	০	০	০	০	০	০	০	০	০

১৮	জেলা সঞ্চয় অফিস/ব্যুরো, ব্রাহ্মণবাড়িয়া	০	০	০	০	০	০	০	০	০	০	০
১৯	জেলা সঞ্চয় অফিস/ব্যুরো, খাগড়াছড়ি	০	০	০	০	০	০	০	০	০	০	০
২০	জেলা সঞ্চয় অফিস/ব্যুরো, মাদারীপুর	০	০	০	০	০	০	০	০	০	০	০
২১	জেলা সঞ্চয় অফিস/ব্যুরো, সিরাজগঞ্জ	০	০	০	০	০	০	০	০	০	০	০
২২	জেলা সঞ্চয় অফিস/ব্যুরো, বগুড়া	০	০	০	০	০	০	০	০	০	০	০
২৩	জেলা সঞ্চয় অফিস/ব্যুরো, জয়পুরহাট	০	০	০	০	০	০	০	০	০	০	০
২৪	জেলা সঞ্চয় অফিস/ব্যুরো, ভোলা	০	০	০	০	০	০	০	০	০	০	০
২৫	জেলা সঞ্চয় অফিস/ব্যুরো, বাগেরহাট	১	০	০	০	০	০	০	০	০	০	০
২৬	জেলা সঞ্চয় অফিস/ব্যুরো, রাজবাড়ী	০	০	০	০	০	০	০	০	০	০	০
২৭	জেলা সঞ্চয় অফিস/ব্যুরো, নাটোর	২	০	০	০	০	০	০	০	০	০	০
২৮	জেলা সঞ্চয় অফিস/ব্যুরো, পাবনা	০	০	০	০	০	০	০	০	০	০	০
২৯	জেলা সঞ্চয় অফিস/ব্যুরো, লালমনিরহাট	২	০	০	০	০	০	০	০	০	০	০
৩০	জেলা সঞ্চয় অফিস/ব্যুরো, ঝিনাইদহ	০	০	০	০	০	০	০	০	০	০	০
৩১	জেলা সঞ্চয় অফিস/ব্যুরো, নরসিংদী	০	০	০	০	০	০	০	০	০	০	০
৩২	জেলা সঞ্চয় অফিস/ব্যুরো, খুলনা	০	০	০	০	০	০	০	০	০	০	০
৩৩	জেলা সঞ্চয় অফিস/ব্যুরো, ফরিদপুর	০	০	০	০	০	০	০	০	০	০	০
৩৪	জেলা সঞ্চয় অফিস/ব্যুরো, ঢাকা	০	০	০	০	০	০	০	০	০	০	০
৩৫	জেলা সঞ্চয় অফিস/ব্যুরো, কুষ্টিয়া	০	০	০	০	০	০	০	০	০	০	০
৩৬	জেলা সঞ্চয় অফিস/ব্যুরো, সিলেট	০	০	০	০	০	০	০	০	০	০	০
৩৭	জেলা সঞ্চয় অফিস/ব্যুরো, শেরপুর	০	০	০	০	০	০	০	০	০	০	০
৩৮	জেলা সঞ্চয় অফিস/ব্যুরো, জামালপুর	০	০	০	০	০	০	০	০	০	০	০
৩৯	জেলা সঞ্চয় অফিস/ব্যুরো, সাতক্ষীরা	০	০	০	০	০	০	০	০	০	০	০

জাতীয় মহিলা সংস্থা জেলা শাখা এর ই-নথি কার্যক্রমের বিস্তারিত রিপোর্ট (০১-৩১ জুলাই, ২০২০)

ক্রম	অফিস	ডাক		নোট								পত্রজারি
		গ্রহণ	নিষ্পন্ন	স্ব-উদ্যোগে		ডাক থেকে		পত্রজারিতে নিষ্পন্ন				
				সৃজিত	নিষ্পন্ন	সৃজিত	নিষ্পন্ন	নিজ অফিস	অন্যান্য অফিস	ইমেইল ও অন্যান্য	মোট	
১	জাতীয় মহিলা সংস্থা, ঢাকা জেলা শাখা	০	০	০	০	০	০	০	০	০	০	০
২	জাতীয় মহিলা সংস্থা, সাতক্ষীরা জেলা শাখা	০	০	০	০	০	০	০	০	০	০	০
৩	জাতীয় মহিলা সংস্থা, ঝিনাইদহ	০	০	০	০	০	০	০	০	০	০	০
৪	জাতীয় মহিলা সংস্থা, নড়াইল	০	০	০	০	০	০	০	০	০	০	০
৫	জাতীয় মহিলা সংস্থা, ব্রাহ্মণবাড়িয়া	০	০	০	০	০	০	০	০	০	০	০
৬	জাতীয় মহিলা সংস্থা, কিশোরগঞ্জ	০	০	০	০	০	০	০	০	০	০	০
৭	জাতীয় মহিলা সংস্থা, চাঁপাইনবাবগঞ্জ	৭	০	০	০	০	০	০	০	০	০	০
৮	জাতীয় মহিলা সংস্থা, বান্দরবান	০	০	০	০	০	০	০	০	০	০	০
৯	জাতীয় মহিলা সংস্থা, দিনাজপুর	০	০	০	০	০	০	০	০	০	০	০
১০	জাতীয় মহিলা সংস্থা, মুন্সীগঞ্জ জেলা শাখা	১	০	০	০	০	০	০	০	০	০	০
১১	জাতীয় মহিলা সংস্থা, হবিগঞ্জ জেলা শাখা	০	০	০	০	০	০	০	০	০	০	০
১২	জাতীয় মহিলা সংস্থা, সুনামগঞ্জ	৮	০	০	০	০	০	০	০	০	০	০
১৩	জাতীয় মহিলা সংস্থা, মেহেরপুর	০	০	০	০	০	০	০	০	০	০	০
১৪	জাতীয় মহিলা সংস্থা, পঞ্চগড়	০	০	০	০	০	০	০	০	০	০	০
১৫	জাতীয় মহিলা সংস্থা, গোপালগঞ্জ	০	০	০	০	০	০	০	০	০	০	০
১৬	জাতীয় মহিলা সংস্থা, মাদারীপুর	০	০	০	০	০	০	০	০	০	০	০
১৭	জাতীয় মহিলা সংস্থা, বগুড়া জেলা শাখা	০	০	০	০	০	০	০	০	০	০	০
১৮	জাতীয় মহিলা সংস্থা, জয়পুরহাট জেলা শাখা	০	০	০	০	০	০	০	০	০	০	০
১৯	জাতীয় মহিলা সংস্থা, বাগেরহাট	৩	০	০	০	০	০	০	০	০	০	০
২০	জাতীয় মহিলা সংস্থা, রাজবাড়ী জেলা শাখা	০	০	০	০	০	০	০	০	০	০	০
২১	জাতীয় মহিলা সংস্থা, ঝালকাঠি	০	০	০	০	০	০	০	০	০	০	০
২২	জাতীয় মহিলা সংস্থা, পাবনা জেলা শাখা	০	০	০	০	০	০	০	০	০	০	০
২৩	জাতীয় মহিলা সংস্থা, নওগাঁ জেলা শাখা	০	০	০	০	০	০	০	০	০	০	০
২৪	জাতীয় মহিলা সংস্থা, সিরাজগঞ্জ জেলা শাখা	০	০	০	০	০	০	০	০	০	০	০

২৫	জাতীয় মহিলা সংস্থা, নাটোর জেলা শাখা	০	০	০	০	০	০	০	০	০	০	০
২৬	জাতীয় মহিলা সংস্থা, লালমনিরহাট জেলা শাখা	২	০	০	০	০	০	০	০	০	০	০
২৭	জাতীয় মহিলা সংস্থা, নরসিংদী জেলা শাখা	০	০	০	০	০	০	০	০	০	০	০
২৮	জাতীয় মহিলা সংস্থা, চুয়াডাঙ্গা জেলা শাখা	০	০	০	০	০	০	০	০	০	০	০
২৯	জাতীয় মহিলা সংস্থা, খুলনা জেলা শাখা	০	০	০	০	০	০	০	০	০	০	০
৩০	জাতীয় মহিলা সংস্থা, যশোর জেলা শাখা	০	০	০	০	০	০	০	০	০	০	০
৩১	জাতীয় মহিলা সংস্থা, চট্টগ্রাম জেলা	০	০	০	০	০	০	০	০	০	০	০
৩২	জাতীয় মহিলা সংস্থা, কুষ্টিয়া জেলা শাখা	০	০	০	০	০	০	০	০	০	০	০
৩৩	জাতীয় মহিলা সংস্থা, শেরপুর জেলা শাখা	০	০	০	০	০	০	০	০	০	০	০

জেলা জাতীয় ভোক্তা-অধিকার সংরক্ষণ অধিদপ্তর এর ই-নথি কার্যক্রমের বিস্তারিত রিপোর্ট (০১-৩১ জুলাই, ২০২০)

ক্রম	অফিস	ডাক		নোট								পত্রজারি
		গ্রহণ	নিষ্পন্ন	স্ব-উদ্যোগে		ডাক থেকে		পত্রজারিতে নিষ্পন্ন				
				সৃজিত	নিষ্পন্ন	সৃজিত	নিষ্পন্ন	নিজ অফিস	অন্যান্য অফিস	ইমেইল ও অন্যান্য	মোট	
১	জাতীয় ভোক্তা-অধিকার সংরক্ষণ অধিদপ্তর, চাঁপাইনবাবগঞ্জ জেলা কার্যালয়	৮	৮	৬৮	৫৫	০	০	০	৬৪	০	৬৪	৬৬
২	জাতীয় ভোক্তা-অধিকার সংরক্ষণ অধিদপ্তর, নওগাঁ জেলা কার্যালয়	৯	০	৬২	১	০	১	০	৫০	০	৫০	৫১
৩	জাতীয় ভোক্তা-অধিকার সংরক্ষণ অধিদপ্তর, বিনাইদহ জেলা কার্যালয়	৫	৮	৩৬	২৭	১	৯	০	৩৪	০	৩৪	৩৬
৪	জাতীয় ভোক্তা-অধিকার সংরক্ষণ অধিদপ্তর, বগুড়া জেলা কার্যালয়	১২	১২	২৭	০	৮	১	০	৩৩	০	৩৩	৩৩
৫	জাতীয় ভোক্তা-অধিকার সংরক্ষণ অধিদপ্তর, রাজশাহী জেলা কার্যালয়	৭	৭	১১	৪	২	০	০	৬	০	৬	৭
৬	জাতীয় ভোক্তা-অধিকার সংরক্ষণ অধিদপ্তর, পাবনা জেলা কার্যালয়	৬	৭	২	৬	২	১	০	৩	০	৩	৩
৭	জাতীয় ভোক্তা-অধিকার সংরক্ষণ অধিদপ্তর, মৌলভীবাজার জেলা কার্যালয়	০	০	০	০	০	০	০	০	০	০	০
৮	জাতীয় ভোক্তা-অধিকার সংরক্ষণ অধিদপ্তর, পটুয়াখালী জেলা কার্যালয়	০	০	০	০	০	০	০	০	০	০	০
৯	জাতীয় ভোক্তা-অধিকার সংরক্ষণ অধিদপ্তর, ঝালকাঠি জেলা কার্যালয়	০	০	০	০	০	০	০	০	০	০	০
১০	জাতীয় ভোক্তা-অধিকার সংরক্ষণ অধিদপ্তর, মাগুরা জেলা কার্যালয়	২	১	২	০	১	০	০	০	০	০	০
১১	জাতীয় ভোক্তা-অধিকার সংরক্ষণ অধিদপ্তর, গোপালগঞ্জ জেলা কার্যালয়	০	০	০	০	০	০	০	০	০	০	০
১২	জাতীয় ভোক্তা-অধিকার সংরক্ষণ অধিদপ্তর, কিশোরগঞ্জ জেলা কার্যালয়	৪	০	০	০	০	০	০	০	০	০	০
১৩	জাতীয় ভোক্তা-অধিকার সংরক্ষণ অধিদপ্তর, যশোর জেলা কার্যালয়	০	০	০	০	০	০	০	০	০	০	০
১৪	জাতীয় ভোক্তা-অধিকার সংরক্ষণ অধিদপ্তর, মুন্সিগঞ্জ জেলা কার্যালয়	১	০	০	০	০	০	০	০	০	০	০
১৫	জাতীয় ভোক্তা-অধিকার সংরক্ষণ অধিদপ্তর, মানিকগঞ্জ জেলা কার্যালয়	২	০	০	০	০	০	০	০	০	০	০
১৬	জাতীয় ভোক্তা-অধিকার সংরক্ষণ অধিদপ্তর, ব্রাহ্মণবাড়িয়া জেলা কার্যালয়	০	০	০	০	০	০	০	০	০	০	০

১৭	জাতীয় ভোক্তা-অধিকার সংরক্ষণ অধিদপ্তর, কুড়িগ্রাম জেলা কার্যালয়	৩	০	০	০	০	০	০	০	০	০	০
১৮	জাতীয় ভোক্তা-অধিকার সংরক্ষণ অধিদপ্তর, দিনাজপুর জেলা কার্যালয়	০	০	০	০	০	০	০	০	০	০	০
১৯	জাতীয় ভোক্তা-অধিকার সংরক্ষণ অধিদপ্তর, হবিগঞ্জ জেলা কার্যালয়	০	০	০	০	০	০	০	০	০	০	০
২০	জাতীয় ভোক্তা-অধিকার সংরক্ষণ অধিদপ্তর, গাইবান্ধা জেলা কার্যালয়	২	০	০	০	০	০	০	০	০	০	০
২১	জাতীয় ভোক্তা-অধিকার সংরক্ষণ অধিদপ্তর, বরিশাল জেলা কার্যালয়	০	০	০	০	০	০	০	০	০	০	০
২২	জাতীয় ভোক্তা-অধিকার সংরক্ষণ অধিদপ্তর, মাদারীপুর জেলা কার্যালয়	০	০	০	০	০	০	০	০	০	০	০
২৩	জাতীয় ভোক্তা-অধিকার সংরক্ষণ অধিদপ্তর, ময়মনসিংহ জেলা কার্যালয়	০	০	০	০	০	০	০	০	০	০	০
২৪	জাতীয় ভোক্তা-অধিকার সংরক্ষণ অধিদপ্তর, ভোলা জেলা কার্যালয়	০	০	০	০	০	০	০	০	০	০	০
২৫	জাতীয় ভোক্তা-অধিকার সংরক্ষণ অধিদপ্তর, রংপুর জেলা কার্যালয়	০	০	০	০	০	০	০	০	০	০	০
২৬	জাতীয় ভোক্তা-অধিকার সংরক্ষণ অধিদপ্তর, রাজবাড়ী জেলা কার্যালয়	০	০	০	০	০	০	০	০	০	০	০
২৭	জাতীয় ভোক্তা-অধিকার সংরক্ষণ অধিদপ্তর, নাটোর জেলা কার্যালয়	৮	০	২	০	০	০	০	০	০	০	১
২৮	জাতীয় ভোক্তা-অধিকার সংরক্ষণ অধিদপ্তর, পিরোজপুর জেলা কার্যালয়	০	০	০	০	০	০	০	০	০	০	০
২৯	জাতীয় ভোক্তা-অধিকার সংরক্ষণ অধিদপ্তর, নরসিংদী জেলা কার্যালয়	০	০	০	০	০	০	০	০	০	০	০
৩০	জাতীয় ভোক্তা-অধিকার সংরক্ষণ অধিদপ্তর, সিরাজগঞ্জ জেলা কার্যালয়	১২	৪	০	০	০	০	০	০	০	০	০
৩১	জাতীয় ভোক্তা-অধিকার সংরক্ষণ অধিদপ্তর, খুলনা জেলা কার্যালয়	১	০	০	০	০	০	০	০	০	০	০
৩২	জাতীয় ভোক্তা-অধিকার সংরক্ষণ অধিদপ্তর, ফরিদপুর জেলা কার্যালয়	০	০	০	০	০	০	০	০	০	০	০
৩৩	জাতীয় ভোক্তা-অধিকার সংরক্ষণ অধিদপ্তর, নীলফামারী জেলা কার্যালয়	০	০	০	০	০	০	০	০	০	০	০
৩৪	জাতীয় ভোক্তা অধিকার সংরক্ষণ অধিদপ্তর, বাগেরহাট জেলা	০	০	০	০	০	০	০	০	০	০	০
৩৫	জাতীয় ভোক্তা অধিকার সংরক্ষণ অধিদপ্তর, কুষ্টিয়া জেলা কার্যালয়	০	০	০	০	০	০	০	০	০	০	০
৩৬	জাতীয় ভোক্তা অধিকার সংরক্ষণ অধিদপ্তর, সিলেট জেলা	১	০	০	০	০	০	০	০	০	০	০
৩৭	জাতীয় ভোক্তা-অধিকার সংরক্ষণ অধিদপ্তর, পঞ্চগড় জেলা কার্যালয়	০	০	০	০	০	০	০	০	০	০	০

৩৮	জাতীয় ভোক্তা-অধিকার সংরক্ষণ অধিদপ্তর, লালমনিরহাট জেলা কার্যালয়	০	০	০	০	০	০	০	০	০	০	০
৩৯	জাতীয় ভোক্তা-অধিকার সংরক্ষণ অধিদপ্তর, ঠাকুরগাঁও জেলা কার্যালয়	০	০	০	০	০	০	০	০	০	০	০
৪০	জাতীয় ভোক্তা-অধিকার সংরক্ষণ অধিদপ্তর, মেহেরপুর জেলা কার্যালয়	০	০	০	০	০	০	০	০	০	০	০
৪১	জাতীয় ভোক্তা-অধিকার সংরক্ষণ অধিদপ্তর, নড়াইল জেলা কার্যালয়	০	০	০	০	০	০	০	০	০	০	০
৪২	জাতীয় ভোক্তা-অধিকার সংরক্ষণ অধিদপ্তর, চুয়াডাঙ্গা জেলা কার্যালয়	০	০	০	০	০	০	০	০	০	০	০
৪৩	জাতীয় ভোক্তা-অধিকার সংরক্ষণ অধিদপ্তর, বরগুনা জেলা কার্যালয়	০	০	০	০	০	০	০	০	০	০	০

জেলা ক্রীড়া অফিস এর ই-নথি কার্যক্রমের বিস্তারিত রিপোর্ট (০১-৩১ জুলাই, ২০২০)

ক্রম	অফিস	ডাক		নোট								পত্রজারি
		গ্রহণ	নিষ্পন্ন	স্ব-উদ্যোগে		ডাক থেকে		পত্রজারিতে নিষ্পন্ন				
				সৃজিত	নিষ্পন্ন	সৃজিত	নিষ্পন্ন	নিজ অফিস	অন্যান্য অফিস	ইমেইল ও অন্যান্য	মোট	
১	জেলা ক্রীড়া অফিস, রংপুর	০	০	০	০	০	০	০	০	০	০	০
২	জেলা ক্রীড়া অফিস, নড়াইল	০	০	০	০	০	০	০	০	০	০	০
৩	জেলা ক্রীড়া অফিস, দিনাজপুর	০	০	০	০	০	০	০	০	০	০	০
৪	জেলা ক্রীড়া অফিস, মৌলভীবাজার	০	০	০	০	০	০	০	০	০	০	০
৫	জেলা ক্রীড়া অফিস, মুন্সীগঞ্জ	২	০	০	০	০	০	০	০	০	০	০
৬	জেলা ক্রীড়া অফিস, হবিগঞ্জ	৩	০	০	০	০	০	০	০	০	০	০
৭	জেলা ক্রীড়া অফিস, সুনামগঞ্জ	৯	০	০	০	০	০	০	০	০	০	০
৮	জেলা ক্রীড়া অফিস, মেহেরপুর	০	০	০	০	০	০	০	০	০	০	০
৯	জেলা ক্রীড়া অফিস, গোপালগঞ্জ	০	০	০	০	০	০	০	০	০	০	০
১০	জেলা ক্রীড়া অফিস, কুড়িগ্রাম	০	০	০	০	০	০	০	০	০	০	০
১১	জেলা ক্রীড়া অফিস, বগুড়া	০	০	০	০	০	০	০	০	০	০	০
১২	জেলা ক্রীড়া অফিস, জয়পুরহাট	০	০	০	০	০	০	০	০	০	০	০
১৩	জেলা ক্রীড়া অফিস, ভোলা	০	০	০	০	০	০	০	০	০	০	০
১৪	জেলা ক্রীড়া অফিস, ময়মনসিংহ	০	০	০	০	০	০	০	০	০	০	০
১৫	জেলা ক্রীড়া অফিস, রাজবাড়ী	২	০	০	০	০	০	০	০	০	০	০
১৬	জেলা ক্রীড়া অফিস, জামালপুর	১	০	০	০	০	০	০	০	০	০	০
১৭	জেলা ক্রীড়া অফিস, ঝালকাঠি	০	০	০	০	০	০	০	০	০	০	০
১৮	জেলা ক্রীড়া অফিস, নওগাঁ	০	০	০	০	০	০	০	০	০	০	০
১৯	জেলা ক্রীড়া অফিস, বিনাইদহ	০	০	০	০	০	০	০	০	০	০	০
২০	জেলা ক্রীড়া অফিস, লালমনিরহাট	০	০	০	০	০	০	০	০	০	০	০
২১	জেলা ক্রীড়া অফিস, নরসিংদী	১	০	০	০	০	০	০	০	০	০	০
২২	জেলা ক্রীড়া অফিস, মাগুরা	০	০	০	০	০	০	০	০	০	০	০
২৩	জেলা ক্রীড়া অফিস, খুলনা	০	০	০	০	০	০	০	০	০	০	০
২৪	জেলা ক্রীড়া অফিস, ফরিদপুর	০	০	০	০	০	০	০	০	০	০	০
২৫	জেলা ক্রীড়া অফিস, ঢাকা	০	০	০	০	০	০	০	০	০	০	০
২৬	জেলা ক্রীড়া অফিস, কুষ্টিয়া	০	০	০	০	০	০	০	০	০	০	০
২৭	জেলা ক্রীড়া অফিস, সিলেট	০	০	০	০	০	০	০	০	০	০	০
২৮	জেলা ক্রীড়া অফিস, নেত্রকোণা	০	০	০	০	০	০	০	০	০	০	০

জেলা হিসাব সংরক্ষণ অফিস এর ই-নথি কার্যক্রমের বিস্তারিত রিপোর্ট (০১-৩১ জুলাই, ২০২০)

ক্রম	অফিস	ডাক		নোট								পত্রজারি
		গ্রহণ	নিষ্পন্ন	স্ব-উদ্যোগে		ডাক থেকে		পত্রজারিতে নিষ্পন্ন				
				সৃজিত	নিষ্পন্ন	সৃজিত	নিষ্পন্ন	নিজ অফিস	অন্যান্য অফিস	ইমেইল ও অন্যান্য	মোট	
১	জেলা হিসাব রক্ষণ অফিস, দিনাজপুর	১২	০	০	০	০	০	০	০	০	০	০
২	জেলা হিসাব রক্ষণ অফিস, গোপালগঞ্জ	০	০	০	০	০	০	০	০	০	০	০
৩	জেলা হিসাব রক্ষণ অফিস, জয়পুরহাট	৩	০	০	০	০	০	০	০	০	০	০
৪	জেলা হিসাব রক্ষণ অফিস, বাগেরহাট	৩৭	০	০	০	০	০	০	০	০	০	০
৫	জেলা হিসাব রক্ষণ অফিস, নাটোর	৮	০	০	০	০	০	০	০	০	০	০
৬	জেলা হিসাব রক্ষণ অফিস, খাগড়াছড়ি	১	০	০	০	০	০	০	০	০	০	০
৭	জেলা হিসাব রক্ষণ অফিস, নোয়াখালী	৪	০	০	০	০	০	০	০	০	০	০
৮	জেলা হিসাব রক্ষণ অফিস, ফেনী	০	০	০	০	০	০	০	০	০	০	০
৯	জেলা হিসাব রক্ষণ অফিস, বান্দরবন	৩	০	০	০	০	০	০	০	০	০	০
১০	জেলা হিসাব রক্ষণ অফিস, ঝালকাঠি	০	০	০	০	০	০	০	০	০	০	০
১১	জেলা হিসাব রক্ষণ অফিস, মৌলভীবাজার	১	০	০	০	০	০	০	০	০	০	০
১২	জেলা হিসাব রক্ষণ অফিস, পাবনা	৫	০	০	০	০	০	০	০	০	০	০
১৩	জেলা হিসাব রক্ষণ অফিস, নওগাঁ	৩	০	০	০	০	০	০	০	০	০	০
১৪	জেলা হিসাব রক্ষণ অফিস, কুড়িগ্রাম	৬	০	০	০	০	০	০	০	০	০	০
১৫	জেলা হিসাব রক্ষণ অফিস, সিরাজগঞ্জ	৫	০	০	০	০	০	০	০	০	০	০
১৬	জেলা হিসাব রক্ষণ অফিস, চাঁপাইনবাবগঞ্জ	২	০	০	০	০	০	০	০	০	০	০
১৭	জেলা হিসাব রক্ষণ অফিস, লালমনিরহাট	৬	০	০	০	০	০	০	০	০	০	০
১৮	জেলা হিসাব রক্ষণ অফিস, ঝিনাইদহ	২	০	০	০	০	০	০	০	০	০	০

১৯	জেলা হিসাব রক্ষণ অফিস, মাগুরা	০	০	০	০	০	০	০	০	০	০	০
২০	জেলা হিসাব রক্ষণ অফিস, চুয়াডাঙ্গা	০	০	০	০	০	০	০	০	০	০	০
২১	জেলা হিসাব রক্ষণ অফিস, ফরিদপুর	২	০	০	০	০	০	০	০	০	০	০
২২	জেলা হিসাব রক্ষণ অফিস, হবিগঞ্জ	০	০	০	০	০	০	০	০	০	০	০
২৩	জেলা হিসাব রক্ষণ অফিস, বগুড়া	২	০	০	০	০	০	০	০	০	০	০
২৪	জেলা হিসাব রক্ষণ অফিস, কুষ্টিয়া	২	০	০	০	০	০	০	০	০	০	০
২৫	জেলা হিসাব রক্ষণ অফিস, জামালপুর	২৩	০	০	০	০	০	০	০	০	০	০
২৬	জেলা হিসাব রক্ষণ অফিস, সিলেট	১	০	০	০	০	০	০	০	০	০	০
২৭	জেলা হিসাব রক্ষণ অফিস, সুনামগঞ্জ	০	০	০	০	০	০	০	০	০	০	০
২৮	জেলা হিসাব রক্ষণ অফিস, ময়মনসিংহ	৩	০	০	০	০	০	০	০	০	০	০
২৯	জেলা হিসাব রক্ষণ অফিস, শেরপুর	২	০	০	০	০	০	০	০	০	০	০
৩০	জেলা হিসাব রক্ষণ অফিস, নেত্রকোণা	০	০	০	০	০	০	০	০	০	০	০

জেলা সরকারি গ্রন্থাগার এর ই-নথি কার্যক্রমের বিস্তারিত রিপোর্ট (০১-৩১ জুলাই, ২০২০)

ক্রম	অফিস	ডাক		নোট								পত্রজারি
		গ্রহণ	নিষ্পন্ন	স্ব-উদ্যোগে		ডাক থেকে		পত্রজারিতে নিষ্পন্ন				
				সৃজিত	নিষ্পন্ন	সৃজিত	নিষ্পন্ন	নিজ অফিস	অন্যান্য অফিস	ইমেইল ও অন্যান্য	মোট	
১	জেলা সরকারি গণগ্রন্থাগার, সাতক্ষীরা	১৪	১৩	৯	০	১২	১৩	০	৯	০	৯	৯
২	জেলা সরকারি গণগ্রন্থাগার, রাজশাহী	১৮	১৯	২৪	৭	৮	৬	৩	৯	২	১৪	১৬
৩	জেলা সরকারি গণগ্রন্থাগার, টাঙ্গাইল	২৯	১৬	২৫	১০	৩	২	০	১০	২	১২	১২
৪	জেলা সরকারি গণগ্রন্থাগার, কুড়িগ্রাম	৪৩	৪৬	২১	৪	২৩	১৯	৬	৩	০	৯	১৬
৫	জেলা সরকারি গণগ্রন্থাগার, জামালপুর	১৭	১৪	৫	৩	৩	২	০	৮	০	৮	৮
৬	জেলা সরকারি গণগ্রন্থাগার, নওগাঁ	১২	১০	৫	০	৬	৫	০	৭	০	৭	৭
৭	জেলা সরকারি গণগ্রন্থাগার, হবিগঞ্জ	১১	১০	৫	৫	২	২	০	৭	০	৭	৭
৮	জেলা সরকারি গণগ্রন্থাগার, নড়াইল	১১	২৫	৪	২	৩	৫	০	৬	০	৬	৬
৯	জেলা সরকারি গণগ্রন্থাগার, শেরপুর	১৬	১৪	৩	০	৪	১	০	৮	০	৮	৮
১০	জেলা সরকারি গণগ্রন্থাগার, কক্সবাজার	১২	১১	৭	২	৩	৩	০	৫	১	৬	৬
১১	জেলা সরকারি গণগ্রন্থাগার, মৌলভীবাজার	১৪	৮	৪	৪	৩	৪	০	৪	০	৪	৪
১২	জেলা সরকারি গণগ্রন্থাগার, নরসিংদী	৭	১২	৫	৪	০	০	০	৪	০	৪	৫
১৩	জেলা সরকারি গণগ্রন্থাগার, নীলফামারী	৮	১০	৩	১	২	০	০	৪	১	৫	৫
১৪	জেলা সরকারি গণগ্রন্থাগার, ঠাকুরগাঁও	৮	৮	২	২	৫	৭	০	১	০	১	১
১৫	জেলা সরকারি গণগ্রন্থাগার, ব্রাহ্মণবাড়িয়া	১১	২	২	১	১	২	০	৩	০	৩	৩
১৬	জেলা সরকারি গণগ্রন্থাগার, চাঁপাইনবাবগঞ্জ	১২	৪	২	০	২	০	০	৪	০	৪	৭
১৭	জেলা সরকারি গণগ্রন্থাগার, কিনাইদহ	১১	১০	০	০	৫	১	০	২	০	২	২
১৮	জেলা সরকারি গণগ্রন্থাগার, সুনামগঞ্জ	৬	৩	১	১	২	২	০	০	০	০	০

১৯	জেলা সরকারি গণগ্রন্থাগার, সিরাজগঞ্জ	১৬	১৫	০	০	১	২	০	০	০	০	০
২০	জেলা সরকারি গণগ্রন্থাগার, শরীয়তপুর	১০	০	০	০	০	০	০	০	০	০	০
২১	জেলা সরকারি গণগ্রন্থাগার, মুন্সীগঞ্জ	১৪	৫	০	০	০	০	০	০	০	০	০
২২	জেলা সরকারি গণগ্রন্থাগার, গাইবান্ধা	১৩	০	০	০	০	০	০	০	০	০	০
২৩	জেলা সরকারি গণগ্রন্থাগার, মেহেরপুর	১০	৩৫	১২	০	৩২	০	০	০	০	০	০
২৪	জেলা সরকারি গণগ্রন্থাগার, গোপালগঞ্জ	১০	০	০	০	০	০	০	০	০	০	০
২৫	জেলা সরকারি গণগ্রন্থাগার, ময়মনসিংহ	৮	০	০	০	০	০	০	০	০	০	০
২৬	জেলা সরকারি গণগ্রন্থাগার, খাগড়াছড়ি	১২	০	০	০	০	০	০	০	০	০	০
২৭	জেলা সরকারি গণগ্রন্থাগার, নেত্রকোণা	১৬	০	০	০	০	০	০	০	০	০	০
২৮	জেলা সরকারি গণগ্রন্থাগার, ভোলা	১০	০	০	০	০	০	০	০	০	০	০
২৯	জেলা সরকারি গণগ্রন্থাগার, নাটোর	১০	০	০	০	০	০	০	০	০	০	০
৩০	জেলা সরকারি গণগ্রন্থাগার, ঝালকাঠি	১৩	০	০	০	০	০	০	০	০	০	০
৩১	জেলা সরকারি গণগ্রন্থাগার, পাবনা	২২	১	০	০	১	০	০	০	০	০	০
৩২	জেলা সরকারি গণগ্রন্থাগার, জয়পুরহাট	১০	০	০	০	০	০	০	০	০	০	০
৩৩	জেলা সরকারি গণগ্রন্থাগার, পিরোজপুর	১১	০	০	০	০	০	০	০	০	০	০
৩৪	জেলা সরকারি গণগ্রন্থাগার, লালমনিরহাট	১৬	৬	০	০	০	০	০	০	০	০	০
৩৫	জেলা সরকারি গণগ্রন্থাগার, নোয়াখালী	১০	০	০	০	০	০	০	০	০	০	০
৩৬	জেলা সরকারি গণগ্রন্থাগার, পঞ্চগড়	১২	০	০	০	০	০	০	০	০	০	০
৩৭	জেলা সরকারি গণগ্রন্থাগার, দিনাজপুর	৭	১	১	০	১	০	০	০	০	০	০
৩৮	জেলা সরকারি গণগ্রন্থাগার, গাজীপুর	৭	০	০	০	০	০	০	০	০	০	০
৩৯	জেলা সরকারি গণগ্রন্থাগার, নারায়ণগঞ্জ	১২	০	০	০	০	০	০	০	০	০	০

৪০	জেলা সরকারি গণগ্রন্থাগার, কিশোরগঞ্জ	৭	০	০	০	০	০	০	০	০	০	০
৪১	জেলা সরকারি গণগ্রন্থাগার, মানিকগঞ্জ	৬	০	০	০	০	০	০	০	০	০	০
৪২	জেলা সরকারি গণগ্রন্থাগার, রাজবাড়ী	৬	৮	১০	০	০	০	০	০	০	০	০
৪৩	জেলা সরকারি গণগ্রন্থাগার, মাদারীপুর	৬	০	০	০	০	০	০	০	০	০	০
৪৪	জেলা সরকারি গণগ্রন্থাগার, ফরিদপুর	৬	০	০	০	০	০	০	০	০	০	০
৪৫	জেলা সরকারি গণগ্রন্থাগার, সিলেট	০	০	০	০	০	০	০	০	০	০	০
৪৬	জেলা সরকারি গণগ্রন্থাগার, পটুয়াখালী	৭	০	২	০	০	০	০	০	০	০	০
৪৭	জেলা সরকারি গণগ্রন্থাগার, বরগুনা	৬	০	০	০	০	০	০	০	০	০	০
৪৮	জেলা সরকারি গণগ্রন্থাগার, যশোর	৬	০	০	০	০	০	০	০	০	০	০
৪৯	জেলা সরকারি গণগ্রন্থাগার, চুয়াডাঙ্গা	৬	২	১১	০	১	০	০	০	০	০	০
৫০	জেলা সরকারি গণগ্রন্থাগার, কুষ্টিয়া	৬	০	০	০	০	০	০	০	০	০	০
৫১	জেলা সরকারি গণগ্রন্থাগার, মাগুরা	৬	০	০	০	০	০	০	০	০	০	০
৫২	জেলা সরকারি গণগ্রন্থাগার, বাগেরহাট	৭	০	০	০	০	০	০	০	০	০	০
৫৩	জেলা সরকারি গণগ্রন্থাগার, বগুড়া	৩	৬	০	০	১	০	০	০	০	০	০
৫৪	জেলা সরকারি গণগ্রন্থাগার, কুমিল্লা	১৩	১	০	০	০	০	০	০	০	০	০
৫৫	জেলা সরকারি গণগ্রন্থাগার, ফেনী	১১	৩	১	০	০	০	০	০	০	০	১
৫৬	জেলা সরকারি গণগ্রন্থাগার, লক্ষ্মীপুর	৮	০	০	০	০	০	০	০	০	০	০
৫৭	জেলা সরকারি গণগ্রন্থাগার, বান্দরবান	৮	০	০	০	০	০	০	০	০	০	০

জেলা সরকারি টিচার্স ট্রেনিং ইন্সটিটিউট (পিটিআই) এর ই-নথি কার্যক্রমের বিস্তারিত রিপোর্ট (০১-৩১ জুলাই, ২০২০)

ক্রম	অফিস	ডাক		নোট								পত্রজারি
		গ্রহণ	নিষ্পন্ন	স্ব-উদ্যোগে		ডাক থেকে		পত্রজারিতে নিষ্পন্ন				
				সৃজিত	নিষ্পন্ন	সৃজিত	নিষ্পন্ন	নিজ অফিস	অন্যান্য অফিস	ইমেইল ও অন্যান্য	মোট	
১	পিটিআই, চাঁপাইনবাবগঞ্জ	১৫	১৫	৩১	১	৭	৩৩	০	৩৫	০	৩৫	৩৫
২	পিটিআই, বিনাইদহ	০	০	০	০	০	০	০	০	০	০	০
৩	পিটিআই, রাজশাহী	০	০	০	০	০	০	০	০	০	০	০
৪	পিটিআই, ময়মনসিংহ	৬	১	২	০	০	০	০	০	০	০	১
৫	পিটিআই, নওগাঁ	০	০	০	০	০	০	০	০	০	০	০
৬	পিটিআই, মেহেরপুর	০	০	০	০	০	০	০	০	০	০	০
৭	পিটিআই, কুড়িগ্রাম	২	০	০	০	০	০	০	০	০	০	০
৮	পিটিআই, নড়াইল	০	০	০	০	০	০	০	০	০	০	০
৯	পিটিআই, পঞ্চগড়	০	০	০	০	০	০	০	০	০	০	০
১০	পিটিআই, মাদারীপুর	০	০	০	০	০	০	০	০	০	০	০
১১	পিটিআই, বাগেরহাট	০	০	০	০	০	০	০	০	০	০	০
১২	পিটিআই, ভোলা	০	০	০	০	০	০	০	০	০	০	০
১৩	পিটিআই, রংপুর	০	০	০	০	০	০	০	০	০	০	০
১৪	পিটিআই, রাজবাড়ী	০	০	০	০	০	০	০	০	০	০	০
১৫	পিটিআই, জয়পুরহাট	০	২	০	০	০	০	০	০	০	০	০
১৬	পিটিআই, শরীয়তপুর	১	১	০	০	১	০	০	০	০	০	০
১৭	পিটিআই, নাটোর	০	০	০	০	০	০	০	০	০	০	০
১৮	পিটিআই, লালমনিরহাট	০	০	০	০	০	০	০	০	০	০	০
১৯	পিটিআই, নরসিংদী	১	০	০	০	০	০	০	০	০	০	০
২০	পিটিআই, সিরাজগঞ্জ	০	০	০	০	০	০	০	০	০	০	০
২১	পিটিআই, নোয়াখালী	০	০	০	০	০	০	০	০	০	০	০
২২	পিটিআই, চুয়াডাঙ্গা	০	০	০	০	০	০	০	০	০	০	০
২৩	পিটিআই, ফরিদপুর	১	০	০	০	০	০	০	০	০	০	০
২৪	পিটিআই, খুলনা	০	০	০	০	০	০	০	০	০	০	০
২৫	পিটিআই, মুন্সিগঞ্জ	০	২	০	০	১	০	০	০	০	০	০
২৬	পিটিআই, যশোর	০	০	০	০	০	০	০	০	০	০	০
২৭	পিটিআই, গাইবান্ধা	০	০	০	০	০	০	০	০	০	০	০
২৮	পিটিআই, বগুড়া	২	০	০	০	০	০	০	০	০	০	০
২৯	পিটিআই, কুষ্টিয়া	২	০	০	০	০	০	০	০	০	০	০
৩০	পিটিআই, চট্টগ্রাম	০	০	০	০	০	০	০	০	০	০	০

আমার বাড়ি আমার খামার প্রকল্প এর ই-নথি কার্যক্রমের বিস্তারিত রিপোর্ট (০১-৩১ জুলাই, ২০২০)

ক্রম	অফিস	ডাক		নোট								পত্রজারি
		গ্রহণ	নিষ্পন্ন	স্ব-উদ্যোগে		ডাক থেকে		পত্রজারিতে নিষ্পন্ন				
				সৃজিত	নিষ্পন্ন	সৃজিত	নিষ্পন্ন	নিজ অফিস	অন্যান্য অফিস	ইমেইল ও অন্যান্য	মোট	
১	আমার বাড়ি আমার খামার প্রকল্প, ঢাকা	০	০	২১	২০	০	০	০	১১	৯	২০	২০
২	আমার বাড়ি আমার খামার প্রকল্প, রাজশাহী	১	১	১৪	১৩	০	০	০	০	১৩	১৩	১৩
৩	আমার বাড়ি আমার খামার প্রকল্প, নরসিংদী	৩	২	৩	১	২	০	০	০	২	২	৩
৪	আমার বাড়ি আমার খামার প্রকল্প, পঞ্চগড়	০	০	১	২	০	০	০	০	১	১	১
৫	আমার বাড়ি আমার খামার প্রকল্প, নীলফামারী	০	০	০	০	০	০	০	০	০	০	০
৬	আমার বাড়ি আমার খামার প্রকল্প, মাগুরা	০	০	০	০	০	০	০	০	০	০	০
৭	আমার বাড়ি আমার খামার প্রকল্প, কুড়িগ্রাম	৩	০	০	০	০	০	০	০	০	০	০
৮	আমার বাড়ি আমার খামার প্রকল্প, লালমনিরহাট	২	০	০	০	০	০	০	০	০	০	০
৯	আমার বাড়ি আমার খামার প্রকল্প, সিরাজগঞ্জ	০	০	০	০	০	০	০	০	০	০	০
১০	আমার বাড়ি আমার খামার প্রকল্প, রংপুর	০	০	০	০	০	০	০	০	০	০	০
১১	আমার বাড়ি আমার খামার প্রকল্প, ঠাকুরগাঁও	১	০	০	০	০	০	০	০	০	০	০
১২	আমার বাড়ি আমার খামার প্রকল্প, নাটোর	২	২	০	০	০	০	০	০	০	০	০
১৩	আমার বাড়ি আমার খামার প্রকল্প, জয়পুরহাট	০	০	০	০	০	০	০	০	০	০	০
১৪	আমার বাড়ি আমার খামার প্রকল্প, রাজশাহী	০	০	০	০	০	০	০	০	০	০	০
১৫	আমার বাড়ি আমার খামার প্রকল্প, নওগাঁ	০	০	০	০	০	০	০	০	০	০	০
১৬	আমার বাড়ি আমার খামার প্রকল্প, দিনাজপুর	০	০	০	০	০	০	০	০	০	০	০
১৭	আমার বাড়ি আমার খামার প্রকল্প, গাইবান্ধা	১	০	০	০	০	০	০	০	০	০	০
১৮	আমার বাড়ি আমার খামার প্রকল্প, পাবনা	০	০	০	০	০	০	০	০	০	০	০

১৯	আমার বাড়ি আমার খামার প্রকল্প, বগুড়া	০	০	০	০	০	০	০	০	০	০	০
২০	আমার বাড়ি আমার খামার প্রকল্প, বাগেরহাট	১	০	০	০	০	০	০	০	০	০	০
২১	আমার বাড়ি আমার খামার প্রকল্প, বরিশাল	০	০	০	০	০	০	০	০	০	০	০
২২	আমার বাড়ি আমার খামার প্রকল্প, পিরোজপুর	০	০	০	০	০	০	০	০	০	০	০
২৩	আমার বাড়ি আমার খামার প্রকল্প, চাঁপাইনবাবগঞ্জ	০	০	০	০	০	০	০	০	০	০	০
২৪	আমার বাড়ি আমার খামার প্রকল্প, কক্সবাজার	১	০	০	০	০	০	০	০	০	০	০
২৫	আমার বাড়ি আমার খামার প্রকল্প, খাগড়াছড়ি	০	০	০	০	০	০	০	০	০	০	০
২৬	আমার বাড়ি আমার খামার প্রকল্প, বরগুনা	০	০	০	০	০	০	০	০	০	০	০
২৭	আমার বাড়ি আমার খামার প্রকল্প, ভোলা	০	০	০	০	০	০	০	০	০	০	০
২৮	আমার বাড়ি আমার খামার প্রকল্প, সুনামগঞ্জ	১০	০	০	০	০	০	০	০	০	০	০
২৯	আমার বাড়ি আমার খামার প্রকল্প, পটুয়াখালী	০	০	০	০	০	০	০	০	০	০	০
৩০	আমার বাড়ি আমার খামার প্রকল্প, সাতক্ষীরা	০	০	০	০	০	০	০	০	০	০	০
৩১	আমার বাড়ি আমার খামার প্রকল্প, নড়াইল	০	০	০	০	০	০	০	০	০	০	০
৩২	আমার বাড়ি আমার খামার প্রকল্প, ঝালকাঠি	০	০	০	০	০	০	০	০	০	০	০
৩৩	আমার বাড়ি আমার খামার প্রকল্প, ফেনী	০	০	০	০	০	০	০	০	০	০	০
৩৪	আমার বাড়ি আমার খামার প্রকল্প, যশোর	০	০	০	০	০	০	০	০	০	০	০
৩৫	আমার বাড়ি আমার খামার প্রকল্প, খুলনা	০	০	০	০	০	০	০	০	০	০	০
৩৬	আমার বাড়ি আমার খামার প্রকল্প, ফরিদপুর	০	০	০	০	০	০	০	০	০	০	০
৩৭	আমার বাড়ি আমার খামার প্রকল্প, গাজীপুর	১	০	০	০	০	০	০	০	০	০	০
৩৮	আমার বাড়ি আমার খামার প্রকল্প, গোপালগঞ্জ	০	০	০	০	০	০	০	০	০	০	০
৩৯	আমার বাড়ি আমার খামার প্রকল্প, কিশোরগঞ্জ	২	০	০	০	০	০	০	০	০	০	০

৪০	আমার বাড়ি আমার খামার প্রকল্প, মাদারীপুর	০	০	০	০	০	০	০	০	০	০	০
৪১	আমার বাড়ি আমার খামার প্রকল্প, মানিকগঞ্জ	০	০	০	০	০	০	০	০	০	০	০
৪২	আমার বাড়ি আমার খামার প্রকল্প, মুন্সীগঞ্জ	১	০	০	০	০	০	০	০	০	০	০
৪৩	আমার বাড়ি আমার খামার প্রকল্প, রাজবাড়ী	০	০	০	০	০	০	০	০	০	০	০
৪৪	আমার বাড়ি আমার খামার প্রকল্প, নারায়ণগঞ্জ	১	০	০	০	০	০	০	০	০	০	০
৪৫	আমার বাড়ি আমার খামার প্রকল্প, শরীয়তপুর	০	০	০	০	০	০	০	০	০	০	০
৪৬	আমার বাড়ি আমার খামার প্রকল্প, টাঙ্গাইল	০	০	০	০	০	০	০	০	০	০	০
৪৭	আমার বাড়ি আমার খামার প্রকল্প, ময়মনসিংহ	০	০	০	০	০	০	০	০	০	০	০
৪৮	আমার বাড়ি আমার খামার প্রকল্প, নেত্রকোণা	০	০	০	০	০	০	০	০	০	০	০
৪৯	আমার বাড়ি আমার খামার প্রকল্প, শেরপুর	০	০	০	০	০	০	০	০	০	০	০
৫০	আমার বাড়ি আমার খামার প্রকল্প, জামালপুর	০	০	০	০	০	০	০	০	০	০	০
৫১	আমার বাড়ি আমার খামার প্রকল্প, বান্দরবান	০	০	০	০	০	০	০	০	০	০	০
৫২	আমার বাড়ি আমার খামার প্রকল্প, ব্রাহ্মণবাড়িয়া	০	০	০	০	০	০	০	০	০	০	০
৫৩	আমার বাড়ি আমার খামার প্রকল্প, চাঁদপুর	০	০	০	০	০	০	০	০	০	০	০
৫৪	আমার বাড়ি আমার খামার প্রকল্প, চট্টগ্রাম	০	০	০	০	০	০	০	০	০	০	০
৫৫	আমার বাড়ি আমার খামার প্রকল্প, কুমিল্লা	০	০	০	০	০	০	০	০	০	০	০
৫৬	আমার বাড়ি আমার খামার প্রকল্প, কুষ্টিয়া	০	০	০	০	০	০	০	০	০	০	০
৫৭	আমার বাড়ি আমার খামার প্রকল্প, মেহেরপুর	১	০	০	০	০	০	০	০	০	০	০
৫৮	আমার বাড়ি আমার খামার প্রকল্প, চুয়াডাঙ্গা	০	০	০	০	০	০	০	০	০	০	০
৫৯	আমার বাড়ি আমার খামার প্রকল্প, ঝিনাইদহ	০	০	০	০	০	০	০	০	০	০	০
৬০	আমার বাড়ি আমার খামার প্রকল্প, লক্ষ্মীপুর	৩	০	০	০	০	০	০	০	০	০	০

৬১	আমার বাড়ি আমার খামার প্রকল্প, নোয়াখালী	৬	০	০	০	০	০	০	০	০	০	০
৬২	আমার বাড়ি আমার খামার প্রকল্প, সিলেট	০	০	০	০	০	০	০	০	০	০	০
৬৩	আমার বাড়ি আমার খামার প্রকল্প, মৌলভীবাজার	০	০	০	০	০	০	০	০	০	০	০
৬৪	আমার বাড়ি আমার খামার প্রকল্প, হবিগঞ্জ	০	০	০	০	০	০	০	০	০	০	০

জেলা রেজিস্ট্রার কার্যালয় এর ই-নথি কার্যক্রমের বিস্তারিত রিপোর্ট (০১-৩১ জুলাই, ২০২০)

ক্রম	অফিস	ডাক		নোট								পত্রজারি
		গ্রহণ	নিষ্পন্ন	স্ব-উদ্যোগে		ডাক থেকে		পত্রজারিতে নিষ্পন্ন				
				সৃজিত	নিষ্পন্ন	সৃজিত	নিষ্পন্ন	নিজ অফিস	অন্যান্য অফিস	ইমেইল ও অন্যান্য	মোট	
১	জেলা রেজিস্ট্রার কার্যালয়, দিনাজপুর	০	০	০	০	০	০	০	০	০	০	০
২	জেলা রেজিস্ট্রার কার্যালয়, গোপালগঞ্জ	০	০	০	০	০	০	০	০	০	০	০
৩	জেলা রেজিস্ট্রার কার্যালয়, পাবনা	০	০	০	০	০	০	০	০	০	০	০
৪	জেলা রেজিস্ট্রার কার্যালয়, জয়পুরহাট	০	০	০	০	০	০	০	০	০	০	০
৫	জেলা রেজিস্ট্রার কার্যালয়, নওগাঁ	০	০	০	০	০	০	০	০	০	০	০
৬	জেলা রেজিস্ট্রার কার্যালয়, কুড়িগ্রাম	২	০	০	০	০	০	০	০	০	০	০
৭	জেলা রেজিস্ট্রার কার্যালয়, সিরাজগঞ্জ	০	০	০	০	০	০	০	০	০	০	০
৮	জেলা রেজিস্ট্রার কার্যালয়, চাঁপাইনবাবগঞ্জ	০	০	০	০	০	০	০	০	০	০	০
৯	জেলা রেজিস্ট্রার কার্যালয়, লালমনিরহাট	৪	০	০	০	০	০	০	০	০	০	০
১০	জেলা রেজিস্ট্রার কার্যালয়, নীলফামারী	০	০	০	০	০	০	০	০	০	০	০
১১	জেলা রেজিস্ট্রার কার্যালয়, মাগুরা	০	০	০	০	০	০	০	০	০	০	০
১২	জেলা রেজিস্ট্রার কার্যালয়, বাগেরহাট	০	০	০	০	০	০	০	০	০	০	০

পল্লী দারিদ্র্য বিমোচন ফাউন্ডেশন (পিডিবিএফ) এর জেলা কার্যালয় এর ই-নথি কার্যক্রমের বিস্তারিত রিপোর্ট (০১-৩১ জুলাই, ২০২০)

ক্রম	অফিস	ডাক		নোট								পত্রজারি	
		গ্রহণ	নিষ্পন্ন	স্ব-উদ্যোগে		ডাক থেকে		পত্রজারিতে নিষ্পন্ন					
				সৃজিত	নিষ্পন্ন	সৃজিত	নিষ্পন্ন	নিজ অফিস	অন্যান্য অফিস	ইমেইল ও অন্যান্য	মোট		
১	পল্লী দারিদ্র্য বিমোচন ফাউন্ডেশন (পিডিবিএফ), বগুড়া	০	০	০	০	০	০	০	০	০	০	০	০
২	পল্লী দারিদ্র্য বিমোচন ফাউন্ডেশন (পিডিবিএফ), ঢাকা	০	০	০	০	০	০	০	০	০	০	০	০
৩	পল্লী দারিদ্র্য বিমোচন ফাউন্ডেশন (পিডিবিএফ), জামালপুর	০	০	০	০	০	০	০	০	০	০	০	০
৪	পল্লী দারিদ্র্য বিমোচন ফাউন্ডেশন (পিডিবিএফ), পাবনা	০	০	০	০	০	০	০	০	০	০	০	০

প্রধান তুলা উন্নয়ন কর্মকর্তার কার্যালয়, তুলা উন্নয়ন বোর্ড এর ই-নথি কার্যক্রমের বিস্তারিত রিপোর্ট (০১-৩১ জুলাই, ২০২০)

ক্রম	অফিস	ডাক		নোট								পত্রজারি
		গ্রহণ	নিষ্পন্ন	স্ব-উদ্যোগে		ডাক থেকে		পত্রজারিতে নিষ্পন্ন				
				সৃজিত	নিষ্পন্ন	সৃজিত	নিষ্পন্ন	নিজ অফিস	অন্যান্য অফিস	ইমেইল ও অন্যান্য	মোট	
১	প্রধান তুলা উন্নয়ন কর্মকর্তার কার্যালয়, তুলা উন্নয়ন বোর্ড, ঢাকা জোন, ঢাকা	৩৯	১৩১	৮	৫	৮	৯	০	১৬	০	১৬	১৬
২	প্রধান তুলা উন্নয়ন কর্মকর্তার কার্যালয়, তুলা উন্নয়ন বোর্ড, ঝিনাইদহ জোন, ঝিনাইদহ	২৮	১৬	১৬	১	১৭	০	০	১৯	০	১৯	১৯
৩	প্রধান তুলা উন্নয়ন কর্মকর্তার কার্যালয়, তুলা উন্নয়ন বোর্ড, রাজশাহী জোন, রাজশাহী	২৬	১৮	৭	৫	৩	৪	০	৭	০	৭	৭
৪	প্রধান তুলা উন্নয়ন কর্মকর্তার কার্যালয়, তুলা উন্নয়ন বোর্ড, বগুড়া জোন, বগুড়া	২৭	২৪	১৪	৮	০	০	০	৮	০	৮	১০
৫	প্রধান তুলা উন্নয়ন কর্মকর্তার কার্যালয়, তুলা উন্নয়ন বোর্ড, রংপুর জোন, রংপুর	৩৩	১৩	৭	০	২	১	০	৯	০	৯	১০
৬	প্রধান তুলা উন্নয়ন কর্মকর্তার কার্যালয়, তুলা উন্নয়ন বোর্ড, কুষ্টিয়া জোন, কুষ্টিয়া	২৫	২৪	১০	১	১৯	০	০	৬	৭	১৩	১৩
৭	প্রধান তুলা উন্নয়ন কর্মকর্তার কার্যালয়, তুলা উন্নয়ন বোর্ড, যশোর জোন, যশোর	২৯	২৫	৫	০	২১	১	০	৮	০	৮	৮
৮	প্রধান তুলা উন্নয়ন কর্মকর্তার কার্যালয়, তুলা উন্নয়ন বোর্ড, চুয়াডাঙ্গা জোন, চুয়াডাঙ্গা	২৩	৩৯	৭	৪	০	০	০	৩	০	৩	৩
৯	প্রধান তুলা উন্নয়ন কর্মকর্তার কার্যালয়, তুলা উন্নয়ন বোর্ড, ঠাকুরগাঁও জোন, ঠাকুরগাঁও।	২৫	১১	০	০	১	৪	০	২	০	২	২
১০	প্রধান তুলা উন্নয়ন কর্মকর্তার কার্যালয়, তুলা উন্নয়ন বোর্ড, ময়মনসিংহ জোন, ময়মনসিংহ	৩২	৪৯	০	০	৩	৩	০	১	২	৩	৩
১১	প্রধান তুলা উন্নয়ন কর্মকর্তার কার্যালয়, তুলা উন্নয়ন বোর্ড, রাজশাহী জোন, রাজশাহী	৩২	২৯	১	১	০	০	০	০	০	০	১
১২	প্রধান তুলা উন্নয়ন কর্মকর্তার কার্যালয়, তুলা উন্নয়ন বোর্ড, খাগড়াছড়ি জোন, খাগড়াছড়ি	৩৩	০	০	০	০	০	০	০	০	০	০
১৩	প্রধান তুলা উন্নয়ন কর্মকর্তার কার্যালয়, তুলা উন্নয়ন বোর্ড, বান্দরবান জোন, বান্দরবান।	৩০	১২	০	০	১০	০	০	০	০	০	০

জেলা শিল্পকলা একাডেমি অফিসসমূহ এর ই-নথি কার্যক্রমের বিস্তারিত রিপোর্ট (০১-৩১ জুলাই, ২০২০)

ক্রম	অফিস	ডাক		নোট								পত্রজারি
		গ্রহণ	নিষ্পন্ন	স্ব-উদ্যোগে		ডাক থেকে		পত্রজারিতে নিষ্পন্ন				
				সৃজিত	নিষ্পন্ন	সৃজিত	নিষ্পন্ন	নিজ অফিস	অন্যান্য অফিস	ইমেইল ও অন্যান্য	মোট	
১	জেলা শিল্পকলা একাডেমি, বগুড়া	১৫	১৫	১২	৭	০	২	০	৭	১	৮	৮
২	জেলা শিল্পকলা একাডেমি, চাঁপাইনবাবগঞ্জ	২	০	৮	৭	০	০	০	০	০	০	০
৩	জেলা শিল্পকলা একাডেমি, নরসিংদী	৪	৪	৫	০	১	১	০	০	০	০	০
৪	জেলা শিল্পকলা একাডেমি, গোপালগঞ্জ	১	১	০	১	০	০	০	০	০	০	০
৫	জেলা শিল্পকলা একাডেমি, নড়াইল	১	০	০	০	০	০	০	০	০	০	০
৬	জেলা শিল্পকলা একাডেমি, কুড়িগ্রাম	৪	০	০	০	০	০	০	০	০	০	০
৭	জেলা শিল্পকলা একাডেমি, ভোলা	০	০	০	০	০	০	০	০	০	০	০
৮	জেলা শিল্পকলা একাডেমি, বাগেরহাট	২	০	০	০	০	০	০	০	০	০	০
৯	জেলা শিল্পকলা একাডেমি, নাটোর	৩	০	১	০	০	০	০	০	০	০	১
১০	জেলা শিল্পকলা একাডেমি, হবিগঞ্জ	৬	০	০	০	০	০	০	০	০	০	০
১১	জেলা শিল্পকলা একাডেমি, পাবনা	১	০	০	০	০	০	০	০	০	০	০
১২	জেলা শিল্পকলা একাডেমি, জয়পুরহাট	১	০	০	০	০	০	০	০	০	০	০
১৩	জেলা শিল্পকলা একাডেমি, নওগাঁ	১	০	০	০	০	০	০	০	০	০	০
১৪	জেলা শিল্পকলা একাডেমি, ঝিনাইদহ	০	০	০	০	০	০	০	০	০	০	০
১৫	জেলা শিল্পকলা একাডেমি, লালমনিরহাট	০	০	০	০	০	০	০	০	০	০	০
১৬	জেলা শিল্পকলা একাডেমি, নোয়াখালী	৩	০	০	০	০	০	০	০	০	০	০
১৭	জেলা শিল্পকলা একাডেমি, খুলনা	১	০	০	০	০	০	০	০	০	০	০
১৮	জেলা শিল্পকলা একাডেমি, নীলফামারী	০	০	০	০	০	০	০	০	০	০	০

১৯	জেলা শিল্পকলা একাডেমি, ফরিদপুর	০	০	০	০	০	০	০	০	০	০	০
২০	জেলা শিল্পকলা একাডেমি, মৌলভীবাজার	০	০	০	০	০	০	০	০	০	০	০
২১	জেলা শিল্পকলা একাডেমি, কক্সবাজার	১	০	০	০	০	০	০	০	০	০	০
২২	জেলা শিল্পকলা একাডেমি, কুমিল্লা	০	০	০	০	০	০	০	০	০	০	০
২৩	জেলা শিল্পকলা একাডেমি, চাঁদপুর	০	০	০	০	০	০	০	০	০	০	০
২৪	জেলা শিল্পকলা একাডেমি, ফেনী	০	০	০	০	০	০	০	০	০	০	০
২৫	জেলা শিল্পকলা একাডেমি, রাঙ্গামাটি	০	০	০	০	০	০	০	০	০	০	০
২৬	জেলা শিল্পকলা একাডেমি, খাগড়াছড়ি	০	০	০	০	০	০	০	০	০	০	০
২৭	জেলা শিল্পকলা একাডেমি, বরিশাল	৫	০	০	০	০	০	০	০	০	০	০
২৮	জেলা শিল্পকলা একাডেমি, ঝালকাঠি	০	০	০	০	০	০	০	০	০	০	০
২৯	জেলা শিল্পকলা একাডেমি, বরগুনা	৭	০	০	০	০	০	০	০	০	০	০
৩০	জেলা শিল্পকলা একাডেমি, পটুয়াখালী	০	০	০	০	০	০	০	০	০	০	০
৩১	জেলা শিল্পকলা একাডেমি, ঢাকা	০	০	০	০	০	০	০	০	০	০	০
৩২	জেলা শিল্পকলা একাডেমি, গাজীপুর	০	০	০	০	০	০	০	০	০	০	০
৩৩	জেলা শিল্পকলা একাডেমি, কিশোরগঞ্জ	০	০	০	০	০	০	০	০	০	০	০
৩৪	জেলা শিল্পকলা একাডেমি, মাদারীপুর	০	০	০	০	০	০	০	০	০	০	০
৩৫	জেলা শিল্পকলা একাডেমি, নারায়নগঞ্জ	১	০	০	০	০	০	০	০	০	০	০
৩৬	জেলা শিল্পকলা একাডেমি, রাজবাড়ী	১	০	০	০	০	০	০	০	০	০	০
৩৭	জেলা শিল্পকলা একাডেমি, টাঙ্গাইল	১	০	০	০	০	০	০	০	০	০	০
৩৮	জেলা শিল্পকলা একাডেমি, কুষ্টিয়া	০	০	০	০	০	০	০	০	০	০	০
৩৯	জেলা শিল্পকলা একাডেমি, চুয়াডাঙ্গা	০	০	০	০	০	০	০	০	০	০	০

৪০	জেলা শিল্পকলা একাডেমি, সাতক্ষীরা	০	০	০	০	০	০	০	০	০	০	০
৪১	জেলা শিল্পকলা একাডেমি, যশোর	০	০	০	০	০	০	০	০	০	০	০
৪২	জেলা শিল্পকলা একাডেমি, গাইবান্ধা	১	০	০	০	০	০	০	০	০	০	০
৪৩	জেলা শিল্পকলা একাডেমি, ঠাকুরগাঁও	১	০	০	০	০	০	০	০	০	০	০
৪৪	জেলা শিল্পকলা একাডেমি, দিনাজপুর	০	০	০	০	০	০	০	০	০	০	০
৪৫	জেলা শিল্পকলা একাডেমি, রংপুর	০	০	০	০	০	০	০	০	০	০	০
৪৬	জেলা শিল্পকলা একাডেমি, সিলেট	৩	০	০	০	০	০	০	০	০	০	০
৪৭	জেলা শিল্পকলা একাডেমি, সুনামগঞ্জ	২	০	০	০	০	০	০	০	০	০	০
৪৮	জেলা শিল্পকলা একাডেমি, মেহেরপুর	০	০	০	০	০	০	০	০	০	০	০
৪৯	জেলা শিল্পকলা একাডেমি, মাগুরা	০	০	০	০	০	০	০	০	০	০	০

নির্বাধী প্রকৌশলীর কার্যালয়, বাপবিবো এর ই-নথি কার্যক্রমের বিস্তারিত রিপোর্ট (০১-৩১ জুলাই, ২০২০)

ক্রম	অফিস	ডাক		নোট								পত্রজারি
		গ্রহণ	নিষ্পন্ন	স্ব-উদ্যোগে		ডাক থেকে		পত্রজারিতে নিষ্পন্ন				
				সৃজিত	নিষ্পন্ন	সৃজিত	নিষ্পন্ন	নিজ অফিস	অন্যান্য অফিস	ইমেইল ও অন্যান্য	মোট	
১	নির্বাধী প্রকৌশলীর কার্যালয়, বাপবিবো, ময়মনসিংহ (উত্তর)	২২	১৭	৯৫	২৯	৯	৮৭	০	৪২	০	৪২	৪২
২	নির্বাধী প্রকৌশলীর কার্যালয়, বাপবিবো, শরীয়তপুর	২৪	২২	৪৭	৮৫	০	০	০	৬১	১	৬২	৬৩
৩	নির্বাধী প্রকৌশলীর কার্যালয়, বাপবিবো, নেত্রকোনা	৯৯	৯১	১৩	৩	৬১	৩৭	০	৩২	০	৩২	৩৫
৪	নির্বাধী প্রকৌশলীর কার্যালয়, বাপবিবো, ফেনী	১৩৭	১৩১	৫৪	১৭	০	০	০	৩৪	০	৩৪	৩৪
৫	নির্বাধী প্রকৌশলীর কার্যালয়, বাপবিবো, কিশোরগঞ্জ	৫৩	৬০	০	০	১৬	৩	০	৩০	০	৩০	৩০
৬	নির্বাধী প্রকৌশলীর কার্যালয়, বাপবিবো, ময়মনসিংহ (দক্ষিণ)	১২	০	৩৫	৪৯	০	১	০	০	৫৬	৫৬	৫৬
৭	নির্বাধী প্রকৌশলীর কার্যালয়, বাপবিবো, ঠাকুরগাঁও	৩৩	৫৫	১১	৫	১১	৬১	০	০	০	০	০
৮	নির্বাধী প্রকৌশলীর কার্যালয়, বাপবিবো, ভোলা	১০৯	১০৯	৭	৩	৪৮	৪৪	০	৪	০	৪	৪
৯	নির্বাধী প্রকৌশলীর কার্যালয়, বাপবিবো, ফরিদপুর	৪৭	৫৪	২	৪	২৪	১৬	০	১৬	০	১৬	১৬
১০	নির্বাধী প্রকৌশলীর কার্যালয়, বাপবিবো, গাজীপুর	১০৮	১০৪	৪২	৫	১০৩	৪৮	০	০	০	০	০
১১	নির্বাধী প্রকৌশলীর কার্যালয়, বাপবিবো, কুড়িগ্রাম	৫০	৩৮	১০	৪	৩৫	৪৬	০	০	০	০	০
১২	নির্বাধী প্রকৌশলীর কার্যালয়, বাপবিবো, মৌলভীবাজার	৬০	৫৭	৩৬	৫	১০	০	০	১৬	০	১৬	১৬
১৩	নির্বাধী প্রকৌশলীর কার্যালয়, বাপবিবো, জামালপুর	৬০	৫২	৬	৯	৪২	১৯	০	০	১৮	১৮	১৮
১৪	নির্বাধী প্রকৌশলীর কার্যালয়, বাপবিবো, সিলেট	৭	৬	১৪	৬	০	০	০	১৫	০	১৫	১৫
১৫	নির্বাধী প্রকৌশলীর কার্যালয়, বাপবিবো, মানিকগঞ্জ	২৩	৮	১০	১৬	৫	২১	০	৩	০	৩	৩
১৬	নির্বাধী প্রকৌশলীর কার্যালয়, বাপবিবো, নওগাঁ	৮৭	৮৭	৭০	৭০	০	০	০	০	০	০	০
১৭	নির্বাধী প্রকৌশলীর কার্যালয়, ঢাকা (উত্তর), বাপবিবো, সাভার	১২৯	১৬৯	১০	৮	১৯	২৪	০	৩	০	৩	৩
১৮	নির্বাধী প্রকৌশলীর কার্যালয়, বাপবিবো, গাইবান্ধা	৩৭	৩০	০	১	১৬	৩২	০	০	০	০	০

১৯	নির্বাহী প্রকৌশলীর কার্যালয়, বাপবিবো, বি-বাড়িয়া	৪০	২৮	৮	৮	১০	৫	০	১০	০	১০	১০
২০	নির্বাহী প্রকৌশলীর কার্যালয়, বাপবিবো, চাঁদপুর	৯৭	১০৬	২৪	৩	০	০	০	১৩	০	১৩	১৩
২১	নির্বাহী প্রকৌশলীর কার্যালয়, বাপবিবো, নরসিংদী	৭৫	৬৪	১	১৭	১৯	২২	০	০	০	০	০
২২	নির্বাহী প্রকৌশলীর কার্যালয়, বাপবিবো, দিনাজপুর	৫১	৪১	৪	৭	৩৬	২৭	০	০	০	০	০
২৩	নির্বাহী প্রকৌশলীর কার্যালয়, বাপবিবো, কুমিল্লা (উত্তর)	৬৯	৩৭	১	৩	২৫	৬	০	১০	০	১০	১০
২৪	নির্বাহী প্রকৌশলীর কার্যালয়, বাপবিবো, নোয়াখালী	৪৩	৩৩	৭০	৬০	১	০	০	০	০	০	০
২৫	নির্বাহী প্রকৌশলীর কার্যালয়, বাপবিবো, সুনামগঞ্জ	১৬	১৫	১২	৫	৩	১	০	১১	০	১১	১১
২৬	নির্বাহী প্রকৌশলীর কার্যালয়, বাপবিবো, পটুয়াখালী (উত্তর)	১১	১১	৫৩	৫৩	০	০	০	০	০	০	০
২৭	নির্বাহী প্রকৌশলীর কার্যালয়, বাপবিবো, কক্সবাজার	১৮	১৯	৮	২৩	৮	১৪	০	০	০	০	০
২৮	নির্বাহী প্রকৌশলীর কার্যালয়, বাপবিবো, নারায়নগঞ্জ	১৩৫	৯৫	৮	২	৭	১৪	০	৪	০	৪	৪
২৯	নির্বাহী প্রকৌশলীর কার্যালয়, বাপবিবো, সিরাজগঞ্জ	৪৭	৫১	৩৯	৪৭	০	০	০	০	০	০	০
৩০	নির্বাহী প্রকৌশলীর কার্যালয়, বাপবিবো, মুন্সিগঞ্জ	৪৫	৪৩	৭	১	১৯	২০	০	১	০	১	১
৩১	নির্বাহী প্রকৌশলীর কার্যালয়, বাপবিবো, নীলফামারী	৫৮	৫৭	৪	৪	১৩	২০	০	০	০	০	০
৩২	নির্বাহী প্রকৌশলীর কার্যালয়, বাপবিবো, বরিশাল	২১	৪	৫১	৪৪	০	০	০	০	০	০	০
৩৩	নির্বাহী প্রকৌশলীর কার্যালয়, বাপবিবো, বাগেরহাট	৩৪	৪৪	৮	৩	৭	১	০	৮	০	৮	৮
৩৪	নির্বাহী প্রকৌশলীর কার্যালয়, বাপবিবো, বগুড়া	৪০	৪০	৪২	৪০	১	০	০	০	০	০	০
৩৫	নির্বাহী প্রকৌশলীর কার্যালয়, বাপবিবো, পটুয়াখালী (দক্ষিণ)	৩৮	৩৮	১	১	২৭	১৯	০	০	০	০	০
৩৬	নির্বাহী প্রকৌশলীর কার্যালয়, বাপবিবো, কুমিল্লা (দক্ষিণ)	২৫	০	১৫	৮	০	০	০	৬	০	৬	৬
৩৭	নির্বাহী প্রকৌশলীর কার্যালয়, বাপবিবো, রংপুর	২২	১৯	৩২	২৭	০	০	০	০	০	০	০
৩৮	নির্বাহী প্রকৌশলীর কার্যালয়, বাপবিবো, পাবনা	২২	২০	১৭	২৫	০	০	০	০	০	০	০
৩৯	নির্বাহী প্রকৌশলীর কার্যালয়, বাপবিবো, গোপালগঞ্জ	৮	০	৯	৭	০	০	০	৪	০	৪	৪

৪০	নির্বাহী প্রকৌশলীর কার্যালয়, বাপবিবো, পিরোজপুর	১৯	৭৯	২০	১৯	১	০	০	১	০	১	১
৪১	নির্বাহী প্রকৌশলীর কার্যালয়, বাপবিবো, টাঙ্গাইল	২৯	৫	২৬	২৩	০	০	০	০	০	০	০
৪২	নির্বাহী প্রকৌশলীর কার্যালয়, বাপবিবো, চট্টগ্রাম (দক্ষিণ)	১৮	১৬	৮	৯	১৪	৪	০	১	০	১	১
৪৩	নির্বাহী প্রকৌশলীর কার্যালয়, বাপবিবো, চট্টগ্রাম (উত্তর)	৪৫	০	১৬	১৯	০	০	০	০	০	০	০
৪৪	নির্বাহী প্রকৌশলীর কার্যালয়, বাপবিবো, যশোর	৪২	৪২	২৬	১৮	০	০	০	০	০	০	০
৪৫	নির্বাহী প্রকৌশলীর কার্যালয়, বাপবিবো, নাটোর	২৩	২০	১৫	১৭	০	০	০	০	০	০	০
৪৬	নির্বাহী প্রকৌশলীর কার্যালয়, বাপবিবো, খুলনা	২৮	৯৩	৩	১৭	৫	০	০	০	০	০	০
৪৭	নির্বাহী প্রকৌশলীর কার্যালয়, বাপবিবো, জয়পুরহাট	১৫	১৬	৯	১৪	১	১	০	০	০	০	০
৪৮	নির্বাহী প্রকৌশলীর কার্যালয়, বাপবিবো, রাজশাহী	৮৬	৪	২৩	১৫	০	০	০	০	০	০	০
৪৯	নির্বাহী প্রকৌশলীর কার্যালয়, ঢাকা (দক্ষিণ), কেরানীগঞ্জ	৬৩	১০০	১	২	৩	৩	০	০	০	০	০
৫০	নির্বাহী প্রকৌশলীর কার্যালয়, বাপবিবো, কুষ্টিয়া	১১	২০	১০	১	০	০	০	০	০	০	০
৫১	নির্বাহী প্রকৌশলীর কার্যালয়, বাপবিবো, লালমনিরহাট	৫	০	০	০	০	০	০	০	০	০	০
৫২	নির্বাহী প্রকৌশলীর কার্যালয়, বাপবিবো, সাতক্ষীরা	৫	০	০	০	০	০	০	০	০	০	০
৫৩	নির্বাহী প্রকৌশলীর কার্যালয়, বাপবিবো, মেহেরপুর	০	০	০	০	০	০	০	০	০	০	০
৫৪	নির্বাহী প্রকৌশলীর কার্যালয়, বাপবিবো, নড়াইল	০	০	০	০	০	০	০	০	০	০	০
৫৫	নির্বাহী প্রকৌশলীর কার্যালয়, বাপবিবো, চুয়াডাঙ্গা	০	০	০	০	০	০	০	০	০	০	০
৫৬	নির্বাহী প্রকৌশলীর কার্যালয়, বাপবিবো, মাগুরা	০	০	০	০	০	০	০	০	০	০	০
৫৭	নির্বাহী প্রকৌশলীর কার্যালয়, বাপবিবো, ঝিনাইদহ	৭	০	০	০	০	০	০	০	০	০	০

জেলা তথ্য ও যোগাযোগ প্রযুক্তি অধিদপ্তর এর ই-নথি কার্যক্রমের বিস্তারিত রিপোর্ট (০১-৩১ জুলাই, ২০২০)

ক্রম	অফিস	ডাক		নোট								পত্রজারি
		গ্রহণ	নিষ্পন্ন	স্ব-উদ্যোগে		ডাক থেকে		পত্রজারিতে নিষ্পন্ন				
				সৃজিত	নিষ্পন্ন	সৃজিত	নিষ্পন্ন	নিজ অফিস	অন্যান্য অফিস	ইমেইল ও অন্যান্য	মোট	
১	তথ্য ও যোগাযোগ প্রযুক্তি অধিদপ্তর, কুষ্টিয়া	৮	২৪	৬	৪	২৪	২৪	০	৬	৪	১০	১০
২	তথ্য ও যোগাযোগ প্রযুক্তি অধিদপ্তর, সিলেট	২৫	৫২	১	০	৫১	৩৭	০	০	০	০	০
৩	তথ্য ও যোগাযোগ প্রযুক্তি অধিদপ্তর, খুলনা	১৮	২৩	৪	১	২৩	২৩	০	৩	০	৩	৩
৪	তথ্য ও যোগাযোগ প্রযুক্তি অধিদপ্তর, দিনাজপুর	১৪	৫	৪	০	৪	০	০	১০	০	১০	১০
৫	তথ্য ও যোগাযোগ প্রযুক্তি অধিদপ্তর, ঠাকুরগাঁও	১২	১০	৬	৪	৮	৮	০	৫	০	৫	৫
৬	তথ্য ও যোগাযোগ প্রযুক্তি অধিদপ্তর, ফরিদপুর	১২	১১	৪	৩	১০	১১	০	৩	১	৪	৪
৭	তথ্য ও যোগাযোগ প্রযুক্তি অধিদপ্তর, বরিশাল	৩১	৫৭	১১	১	২	১২	০	৩	০	৩	৪
৮	তথ্য ও যোগাযোগ প্রযুক্তি অধিদপ্তর, নারায়নগঞ্জ	১৭	১৫	৯	০	৭	১৩	০	২	০	২	৪
৯	তথ্য ও যোগাযোগ প্রযুক্তি অধিদপ্তর, যশোর	১৭	২৩	৬	১	৭	২	০	৪	০	৪	৪
১০	তথ্য ও যোগাযোগ প্রযুক্তি অধিদপ্তর, রাজশাহী	৬	১	১	০	১	৯	০	১	০	১	১
১১	তথ্য ও যোগাযোগ প্রযুক্তি অধিদপ্তর, রাঙ্গামাটি	৬	৪	৪	২	৩	৩	০	৩	০	৩	৪
১২	তথ্য ও যোগাযোগ প্রযুক্তি অধিদপ্তর, খাগড়াছড়ি	৫	৩	২	০	২	৩	০	৩	০	৩	৩
১৩	তথ্য ও যোগাযোগ প্রযুক্তি অধিদপ্তর, শেরপুর	৪	১২	২	০	১২	৭	০	১	০	১	১
১৪	তথ্য ও যোগাযোগ প্রযুক্তি অধিদপ্তর, রাজবাড়ী	৫	৬	১	১	১	১	০	২	০	২	২
১৫	তথ্য ও যোগাযোগ প্রযুক্তি অধিদপ্তর, কিশোরগঞ্জ	৮১	০	২	২	০	০	০	২	০	২	২
১৬	তথ্য ও যোগাযোগ প্রযুক্তি অধিদপ্তর, মানিকগঞ্জ	৪	৯	৬	২	২	০	০	২	০	২	২
১৭	তথ্য ও যোগাযোগ প্রযুক্তি অধিদপ্তর, মুন্সিগঞ্জ	৬	১২	০	১	৭	৫	০	০	০	০	০
১৮	তথ্য ও যোগাযোগ প্রযুক্তি অধিদপ্তর, গোপালগঞ্জ	১১	১৪	৭	২	০	০	০	২	০	২	৭

১৯	তথ্য ও যোগাযোগ প্রযুক্তি অধিদপ্তর, বগুড়া	৯	২	২	১	০	০	০	২	০	২	২
২০	তথ্য ও যোগাযোগ প্রযুক্তি অধিদপ্তর, মেহেরপুর	৬	১	০	১	১	১	০	১	০	১	১
২১	তথ্য ও যোগাযোগ প্রযুক্তি অধিদপ্তর, পাবনা	৭	৬	২	২	০	০	০	১	০	১	১
২২	তথ্য ও যোগাযোগ প্রযুক্তি অধিদপ্তর, হবিগঞ্জ	৮	০	১	০	০	১	০	১	০	১	১
২৩	তথ্য ও যোগাযোগ প্রযুক্তি অধিদপ্তর, মৌলভীবাজার	৫	১২	৩	১	৮	০	০	১	০	১	১
২৪	তথ্য ও যোগাযোগ প্রযুক্তি অধিদপ্তর, ময়মনসিংহ	২৩	৬	২	০	০	০	০	১	০	১	১
২৫	তথ্য ও যোগাযোগ প্রযুক্তি অধিদপ্তর, চাঁদপুর	১০	১	২	০	১	০	০	১	০	১	১
২৬	তথ্য ও যোগাযোগ প্রযুক্তি অধিদপ্তর, ঝিনাইদহ	৮	২৫	২	০	২	২	০	০	০	০	০
২৭	তথ্য ও যোগাযোগ প্রযুক্তি অধিদপ্তর, চট্টগ্রাম	৯	৮	১	০	২	২	০	০	০	০	০
২৮	তথ্য ও যোগাযোগ প্রযুক্তি অধিদপ্তর, নেত্রকোণা	৩০	১১	০	১	০	০	০	০	০	০	০
২৯	তথ্য ও যোগাযোগ প্রযুক্তি অধিদপ্তর, বান্দরবান	৪	১৫	১	১	০	০	০	০	০	০	০
৩০	তথ্য ও যোগাযোগ প্রযুক্তি অধিদপ্তর, সাতক্ষীরা	৫	০	০	০	০	০	০	০	০	০	০
৩১	তথ্য ও যোগাযোগ প্রযুক্তি অধিদপ্তর, নাটোর	৮	০	০	০	০	০	০	০	০	০	০
৩২	তথ্য ও যোগাযোগ প্রযুক্তি অধিদপ্তর, নওগাঁ	৫	০	০	০	০	০	০	০	০	০	০
৩৩	তথ্য ও যোগাযোগ প্রযুক্তি অধিদপ্তর, নড়াইল	৫	০	০	০	০	০	০	০	০	০	০
৩৪	তথ্য ও যোগাযোগ প্রযুক্তি অধিদপ্তর, চাঁপাইনবাবগঞ্জ	০	০	০	০	০	০	০	০	০	০	০
৩৫	তথ্য ও যোগাযোগ প্রযুক্তি অধিদপ্তর, সিরাজগঞ্জ	৮	১৫	০	০	৬	০	০	০	০	০	০
৩৬	তথ্য ও যোগাযোগ প্রযুক্তি অধিদপ্তর, চুয়াডাঙ্গা	৬	০	০	০	০	০	০	০	০	০	০
৩৭	তথ্য ও যোগাযোগ প্রযুক্তি অধিদপ্তর, জয়পুরহাট	০	০	০	০	০	০	০	০	০	০	০
৩৮	তথ্য ও যোগাযোগ প্রযুক্তি অধিদপ্তর, গাজীপুর	০	০	০	০	০	০	০	০	০	০	০
৩৯	তথ্য ও যোগাযোগ প্রযুক্তি অধিদপ্তর, মাগুরা	৫	৬	০	০	১	০	০	০	০	০	১

৪০	তথ্য ও যোগাযোগ প্রযুক্তি অধিদপ্তর, মাদারিপুর	৪	০	০	০	০	০	০	০	০	০	০
৪১	তথ্য ও যোগাযোগ প্রযুক্তি অধিদপ্তর, বাগেরহাট	৭	০	০	০	০	০	০	০	০	০	০
৪২	তথ্য ও যোগাযোগ প্রযুক্তি অধিদপ্তর, নরসিংদী	১২	২২	০	০	২	০	০	০	০	০	০
৪৩	তথ্য ও যোগাযোগ প্রযুক্তি অধিদপ্তর, শরিয়তপুর	৫	০	০	০	০	০	০	০	০	০	০
৪৪	তথ্য ও যোগাযোগ প্রযুক্তি অধিদপ্তর, পঞ্চগড়	৬	২	০	০	২	০	০	০	০	০	৩
৪৫	তথ্য ও যোগাযোগ প্রযুক্তি অধিদপ্তর, নীলফামারী	৫	০	০	০	০	০	০	০	০	০	০
৪৬	তথ্য ও যোগাযোগ প্রযুক্তি অধিদপ্তর, গাইবান্ধা	৬	০	০	০	০	০	০	০	০	০	০
৪৭	তথ্য ও যোগাযোগ প্রযুক্তি অধিদপ্তর, রংপুর	৯	১	০	০	০	০	০	০	০	০	০
৪৮	তথ্য ও যোগাযোগ প্রযুক্তি অধিদপ্তর, কুড়িগ্রাম	২০	৮	০	০	২	০	০	০	০	০	৪
৪৯	তথ্য ও যোগাযোগ প্রযুক্তি অধিদপ্তর, কুমিল্লা	১১	০	০	০	০	০	০	০	০	০	০
৫০	তথ্য ও যোগাযোগ প্রযুক্তি অধিদপ্তর, সুনামগঞ্জ	১	০	০	০	০	০	০	০	০	০	০
৫১	তথ্য ও যোগাযোগ প্রযুক্তি অধিদপ্তর, জামালপুর	১০৩৬	৮০১	২	০	২	০	০	০	০	০	০
৫২	তথ্য ও যোগাযোগ প্রযুক্তি অধিদপ্তর, ফেনী	০	০	০	০	০	০	০	০	০	০	০
৫৩	তথ্য ও যোগাযোগ প্রযুক্তি অধিদপ্তর, লক্ষ্মীপুর	৯	০	০	০	০	০	০	০	০	০	০
৫৪	তথ্য ও যোগাযোগ প্রযুক্তি অধিদপ্তর, নোয়াখালী	৭	৫	০	০	০	০	০	০	০	০	০
৫৫	তথ্য ও যোগাযোগ প্রযুক্তি অধিদপ্তর, টাঙ্গাইল	৭	০	০	০	০	০	০	০	০	০	০
৫৬	তথ্য ও যোগাযোগ প্রযুক্তি অধিদপ্তর, ঝালকাঠি	৫	০	০	০	০	০	০	০	০	০	০
৫৭	তথ্য ও যোগাযোগ প্রযুক্তি অধিদপ্তর, পটুয়াখালী	৫	০	০	০	০	০	০	০	০	০	০
৫৮	তথ্য ও যোগাযোগ প্রযুক্তি অধিদপ্তর, পিরোজপুর	৩	২	০	০	২	০	০	০	০	০	১
৫৯	তথ্য ও যোগাযোগ প্রযুক্তি অধিদপ্তর, বরগুনা	১৬	৪	০	০	০	০	০	০	০	০	০
৬০	তথ্য ও যোগাযোগ প্রযুক্তি অধিদপ্তর, ভোলা	৫	০	০	০	০	০	০	০	০	০	০

৬১	তথ্য ও যোগাযোগ প্রযুক্তি অধিদপ্তর, ব্রাহ্মণবাড়িয়া	৫	০	০	০	০	০	০	০	০	০	০
৬২	তথ্য ও যোগাযোগ প্রযুক্তি অধিদপ্তর, ঢাকা	০	০	০	০	০	০	০	০	০	০	০
৬৩	তথ্য ও যোগাযোগ প্রযুক্তি অধিদপ্তর, কক্সবাজার	৪	৭	০	০	১	০	০	০	০	০	১
৬৪	তথ্য ও যোগাযোগ প্রযুক্তি অধিদপ্তর, লালমনিরহাট	৬	৬	২	০	০	০	০	০	০	০	২

সরকারী শিশু পরিবার এর ই-নথি কার্যক্রমের বিস্তারিত রিপোর্ট (০১-৩১ জুলাই, ২০২০)

ক্রম	অফিস	ডাক		নোট								পত্রজারি
		গ্রহণ	নিষ্পন্ন	স্ব-উদ্যোগে		ডাক থেকে		পত্রজারিতে নিষ্পন্ন				
				সৃজিত	নিষ্পন্ন	সৃজিত	নিষ্পন্ন	নিজ অফিস	অন্যান্য অফিস	ইমেইল ও অন্যান্য	মোট	
১	সরকারি শিশু পরিবার (বালক), পঞ্চগড়	১৮	২০	৪	২	৩	৩	০	৪	০	৪	৪
২	সরকারি শিশু পরিবার (বালক), রাজশাহী	৬	৪	২	১	০	১	০	২	০	২	২
৩	সরকারি শিশু পরিবার (বালিকা), সিলেট	৯	৫	০	১	১	০	০	২	০	২	২
৪	সরকারি শিশু পরিবার (বালিকা), ঝিনাইদহ	৭	০	০	০	০	০	০	০	০	০	০
৫	সরকারি শিশু পরিবার (বালিকা), যশোর	০	০	০	০	০	০	০	০	০	০	০
৬	মুজিবনগর কমপ্লেক্স সরকারি শিশু পরিবার, মুজিবনগর, মেহেরপুর	০	০	০	০	০	০	০	০	০	০	০
৭	সরকারি শিশু পরিবার (বালিকা), কুষ্টিয়া	৩	০	০	০	০	০	০	০	০	০	০
৮	সরকারি শিশু পরিবার (বালক), কুষ্টিয়া	৫	০	০	০	০	০	০	০	০	০	০
৯	সরকারি শিশু পরিবার (বালক), মেহেরপুর	০	০	০	০	০	০	০	০	০	০	০
১০	সরকারি শিশু পরিবার (বালক), যশোর	১	০	০	০	০	০	০	০	০	০	০
১১	সরকারি শিশু পরিবার (বালিকা), রউফাবাদ, চট্টগ্রাম	১	০	০	০	০	০	০	০	০	০	০
১২	সরকারি শিশু পরিবার (বালক), কিশোরগঞ্জ	৪	০	০	০	০	০	০	০	০	০	০
১৩	সরকারি শিশু পরিবার (বালিকা), কিশোরগঞ্জ	১	০	০	০	০	০	০	০	০	০	০
১৪	সরকারি শিশু পরিবার (বালক), বরগুনা	২	০	০	০	০	০	০	০	০	০	০
১৫	সরকারি শিশু পরিবার (বালক), বরিশাল	২	০	০	০	০	০	০	০	০	০	০
১৬	সরকারি শিশু পরিবার (বালক), ভোলা	১	০	০	০	০	০	০	০	০	০	০
১৭	সরকারি শিশু পরিবার (বালিকা), ভোলা	১	০	০	০	০	০	০	০	০	০	০

১৮	সরকারি শিশু পরিবার (বালক), বালকাঠী	১	০	০	০	০	০	০	০	০	০	০
১৯	সরকারি শিশু পরিবার (বালিকা), পিরোজপুর	৩	০	০	০	০	০	০	০	০	০	০
২০	সরকারি শিশু পরিবার (বালিকা), পটুয়াখালী	১	০	০	০	০	০	০	০	০	০	০
২১	সরকারি শিশু পরিবার (বালিকা), ব্রাহ্মণবাড়ীয়া	১	০	০	০	০	০	০	০	০	০	০
২২	সরকারি শিশু পরিবার (বালিকা), চাঁদপুর	৬	০	০	০	০	০	০	০	০	০	০
২৩	সরকারি শিশু পরিবার (বালিকা), কুমিল্লা	১	০	০	০	০	০	০	০	০	০	০
২৪	সরকারি শিশু পরিবার (বালক), কুমিল্লা	০	০	০	০	০	০	০	০	০	০	০
২৫	সরকারি শিশু পরিবার (বালক), লক্ষ্মীপুর	১	০	০	০	০	০	০	০	০	০	০
২৬	সরকারি শিশু পরিবার (বালিকা), রাজশাহী	১	০	০	০	০	০	০	০	০	০	০
২৭	সরকারি শিশু পরিবার (বালক), বাগেরহাট	৩	০	০	০	০	০	০	০	০	০	০
২৮	সরকারি শিশু পরিবার (বালিকা), চুয়াডাঙ্গা	৩	০	০	০	০	০	০	০	০	০	০
২৯	সরকারি শিশু পরিবার (বালিকা), খুলনা	৪	০	১	০	০	০	০	০	০	০	১
৩০	সরকারি শিশু পরিবার (বালক), খুলনা	৩	০	০	০	০	০	০	০	০	০	০
৩১	সরকারি শিশু পরিবার (বালিকা), মাগুরা	১	০	০	০	০	০	০	০	০	০	০
৩২	সরকারি শিশু পরিবার (বালক), নড়াইল	৪	০	০	০	০	০	০	০	০	০	০
৩৩	সরকারি শিশু পরিবার (বালক), সাতক্ষীরা	২	০	০	০	০	০	০	০	০	০	০
৩৪	সরকারি শিশু পরিবার (বালিকা), ঢাকা	২	০	০	০	০	০	০	০	০	০	০
৩৫	সরকারি শিশু পরিবার (বালক), ঢাকা	১	০	০	০	০	০	০	০	০	০	০
৩৬	সরকারি শিশু পরিবার (বালিকা), ফরিদপুর	১	০	০	০	০	০	০	০	০	০	০
৩৭	সরকারি শিশু পরিবার (বালক), ফরিদপুর	১	০	০	০	০	০	০	০	০	০	০
৩৮	সরকারি শিশু পরিবার (বালক), গোপালগঞ্জ	৬	১	০	০	১	০	০	০	০	০	০

৩৯	সরকারি শিশু পরিবার (বালক), জামালপুর	১০	০	০	০	০	০	০	০	০	০	০
৪০	সরকারি শিশু পরিবার (বালক), মাদারীপুর	২	০	০	০	০	০	০	০	০	০	০
৪১	সরকারি শিশু পরিবার (বালিকা), মানিকগঞ্জ	১	০	০	০	০	০	০	০	০	০	০
৪২	সরকারি শিশু পরিবার (বালক), মুন্সীগঞ্জ	০	০	০	০	০	০	০	০	০	০	০
৪৩	সরকারি শিশু পরিবার (বালিকা), ময়মনসিংহ	৪	০	০	০	০	০	০	০	০	০	০
৪৪	সরকারি শিশু পরিবার (বালক), ময়মনসিংহ	৩	০	০	০	০	০	০	০	০	০	০
৪৫	সরকারি শিশু পরিবার (বালিকা), নারায়ণগঞ্জ	০	০	০	০	০	০	০	০	০	০	০
৪৬	সরকারি শিশু পরিবার (বালক), নেত্রকোণা	৩	০	০	০	০	০	০	০	০	০	০
৪৭	সরকারি শিশু পরিবার (বালক), নরসিংদী	০	০	০	০	০	০	০	০	০	০	০
৪৮	সরকারি শিশু পরিবার (বালিকা), রাজবাড়ী	১	০	০	০	০	০	০	০	০	০	০
৪৯	সরকারি শিশু পরিবার (বালক), শরীয়তপুর	০	০	০	০	০	০	০	০	০	০	০
৫০	সরকারি শিশু পরিবার (বালিকা), শেরপুর	১২	০	০	০	০	০	০	০	০	০	০
৫১	সরকারি শিশু পরিবার (বালিকা), টাঙ্গাইল	১	০	০	০	০	০	০	০	০	০	০
৫২	সরকারি শিশু পরিবার (বালক), টাঙ্গাইল	১	০	০	০	০	০	০	০	০	০	০
৫৩	সরকারি শিশু পরিবার (বালিকা), বগুড়া	২	০	০	০	০	০	০	০	০	০	০
৫৪	সরকারি শিশু পরিবার (বালিকা), চাঁপাইনবাবগঞ্জ	২	০	০	০	০	০	০	০	০	০	০
৫৫	সরকারি শিশু পরিবার (বালক), জয়পুরহাট	৪	০	০	০	০	০	০	০	০	০	০
৫৬	সরকারি শিশু পরিবার (বালিকা), নওগাঁ	১৪	০	০	০	০	০	০	০	০	০	০
৫৭	সরকারি শিশু পরিবার (বালক), নাটোর	৭	০	০	০	০	০	০	০	০	০	০
৫৮	সরকারি শিশু পরিবার (বালিকা), পাবনা	১৬	০	০	০	০	০	০	০	০	০	০
৫৯	সরকারি শিশু পরিবার (বালক), সিরাজগঞ্জ	৩	০	০	০	০	০	০	০	০	০	০

৬০	সরকারি শিশু পরিবার (বালক), হবিগঞ্জ	৩	০	০	০	০	০	০	০	০	০	০
৬১	সরকারি শিশু পরিবার (বালিকা), মৌলভীবাজার	১০	০	০	০	০	০	০	০	০	০	০
৬২	সরকারি শিশু পরিবার (বালিকা), সুনামগঞ্জ	৩	০	০	০	০	০	০	০	০	০	০
৬৩	সরকারি শিশু পরিবার (বালক), সিলেট	০	০	০	০	০	০	০	০	০	০	০
৬৪	সরকারি শিশু পরিবার (বালক), দিনাজপুর	৮	০	০	০	০	০	০	০	০	০	০
৬৫	সরকারি শিশু পরিবার (বালিকা), গাইবান্ধা	৪	০	০	০	০	০	০	০	০	০	০
৬৬	সরকারি শিশু পরিবার (বালক), গাইবান্ধা	২	০	০	০	০	০	০	০	০	০	০
৬৭	সরকারি শিশু পরিবার (বালক), কুড়িগ্রাম	৫	০	০	০	০	০	০	০	০	০	০
৬৮	সরকারি শিশু পরিবার (বালিকা), লালমনিরহাট	২	০	০	০	০	০	০	০	০	০	০
৬৯	সরকারি শিশু পরিবার (বালক), নীলফামারী	৪	০	০	০	০	০	০	০	০	০	০
৭০	সরকারি শিশু পরিবার (বালিকা), রংপুর	৮	০	০	০	০	০	০	০	০	০	০
৭১	সরকারি শিশু পরিবার (বালক), রংপুর	৫	০	০	০	০	০	০	০	০	০	০
৭২	সরকারি শিশু পরিবার (মিশ্র), খাগড়াছড়ি	২	০	০	০	০	০	০	০	০	০	০
৭৩	সরকারি শিশু পরিবার (বালিকা দক্ষিণ), বরিশাল	২	০	০	০	০	০	০	০	০	০	০
৭৪	সরকারি শিশু পরিবার (বালিকা উত্তর), বরিশাল	২	০	০	০	০	০	০	০	০	০	০
৭৫	সরকারি শিশু পরিবার (বালক), ঠাকুরগাঁও	৩	০	০	০	০	০	০	০	০	০	০
৭৬	সরকারি শিশু পরিবার (বালিকা), ঠাকুরগাঁও	২	০	০	০	০	০	০	০	০	০	০
৭৭	সরকারি শিশু পরিবার (বালক), পটিয়া, চট্টগ্রাম	২	০	০	০	০	০	০	০	০	০	০

উপপরিচালকের কার্যালয় কৃষি বিপণন অধিদপ্তর এর ই-নথি কার্যক্রমের বিস্তারিত রিপোর্ট (০১-৩১ জুলাই, ২০২০)

ক্রম	অফিস	ডাক		নোট								পত্রজারি
		গ্রহণ	নিষ্পন্ন	স্ব-উদ্যোগে		ডাক থেকে		পত্রজারিতে নিষ্পন্ন				
				সৃজিত	নিষ্পন্ন	সৃজিত	নিষ্পন্ন	নিজ অফিস	অন্যান্য অফিস	ইমেইল ও অন্যান্য	মোট	
১	উপপরিচালকের কার্যালয়, কৃষি বিপণন অধিদপ্তর, রাজশাহী বিভাগ, রাজশাহী	২২২	২০৫	২৪৪	৩২	১৭	১১৭	০	১৪৪	০	১৪৪	১৫২
২	উপ-পরিচালকের কার্যালয়, কৃষি বিপণন অধিদপ্তর, বরিশাল বিভাগ, বরিশাল	৯৫	৯৪	২২৬	১৯৬	১	১	০	১১০	৮০	১৯০	১৯৬
৩	উপ-পরিচালকের কার্যালয়, কৃষি বিপণন অধিদপ্তর, চট্টগ্রাম বিভাগ, চট্টগ্রাম	২৫৪	২৩৫	২১৭	১৩২	৫	২	০	১৩৪	০	১৩৪	১৩৬
৪	উপ-পরিচালকের কার্যালয়, কৃষি বিপণন অধিদপ্তর, ঢাকা বিভাগ, ঢাকা	৩১৬	২৮০	২৭৯	১৩৫	৩৬	৩১	৭২	৭৫	২১	১৬৮	১৭৭
৫	উপপরিচালকের কার্যালয়, কৃষি বিপণন অধিদপ্তর, রংপুর বিভাগ, রংপুর	১৬২	০	৭৭	৫৮	০	০	০	৬৫	০	৬৫	৬৫
৬	উপ-পরিচালকের কার্যালয়, কৃষি বিপণন অধিদপ্তর, সিলেট বিভাগ, সিলেট	২১৭	৩৪০	৪৮	২৭	৭	১৬	০	৪১	০	৪১	৪৯
৭	উপ-পরিচালকের কার্যালয়, কৃষি বিপণন অধিদপ্তর, খুলনা বিভাগ, খুলনা	২৮৫	১৪৪	১৯	১৩	৯	৭	০	১৪	০	১৪	১৪

জোনাল সেটেলমেন্ট অফিস এর ই-নথি কার্যক্রমের বিস্তারিত রিপোর্ট (০১-৩১ জুলাই, ২০২০)

ক্রম	অফিস	ডাক		নোট								পত্রজারি
		গ্রহণ	নিষ্পন্ন	স্ব-উদ্যোগে		ডাক থেকে		পত্রজারিতে নিষ্পন্ন				
				সৃজিত	নিষ্পন্ন	সৃজিত	নিষ্পন্ন	নিজ অফিস	অন্যান্য অফিস	ইমেইল ও অন্যান্য	মোট	
১	জোনাল সেটেলমেন্ট অফিস, সিলেট	১৭	১৫	১০৪	৭২	৯	৭	০	২৭	১৫	৪২	৪২
২	জোনাল সেটেলমেন্ট অফিস, দিনাজপুর	৭৩	৭২	৩৮	২৭	৭১	৬২	০	৩	১৭	২০	২০
৩	জোনাল সেটেলমেন্ট অফিস, রংপুর	১৩	১০	৩২	৮	২	১	০	৭	৭	১৪	১৫
৪	জোনাল সেটেলমেন্ট অফিস, ঢাকা	৬	৯	৯	১	৩	১	০	৬	০	৬	৬
৫	জোনাল সেটেলমেন্ট অফিস, খুলনা	১১	১০	৩	০	১০	৬	০	২	১	৩	৩
৬	জোনাল সেটেলমেন্ট অফিস, কুমিল্লা	৪	১১	৫	১	১	০	০	৪	০	৪	৪
৭	জোনাল সেটেলমেন্ট অফিস, ফরিদপুর	৫	০	৫	৩	০	২	০	০	২	২	২
৮	জোনাল সেটেলমেন্ট অফিস, রাজশাহী	৪	০	০	১	০	০	০	০	০	০	০
৯	জোনাল সেটেলমেন্ট অফিস, বগুড়া	৪	০	০	০	০	০	০	০	০	০	০
১০	জোনাল সেটেলমেন্ট অফিস, যশোর	৮	৭	২	০	৩	০	০	০	০	০	০
১১	জোনাল সেটেলমেন্ট অফিস, কুষ্টিয়া	০	০	০	০	০	০	০	০	০	০	০
১২	জোনাল সেটেলমেন্ট অফিস, জামালপুর	১	০	০	০	০	০	০	০	০	০	০
১৩	জোনাল সেটেলমেন্ট অফিস, পটুয়াখালী	৫	০	০	০	০	০	০	০	০	০	০
১৪	জোনাল সেটেলমেন্ট অফিস, চট্টগ্রাম	০	০	০	০	০	০	০	০	০	০	০
১৫	জোনাল সেটেলমেন্ট অফিস, পাবনা	৩	০	০	০	০	০	০	০	০	০	০
১৬	জোনাল সেটেলমেন্ট অফিস, টাঙ্গাইল	০	০	০	০	০	০	০	০	০	০	০
১৭	জোনাল সেটেলমেন্ট অফিস, নোয়াখালী	০	০	০	০	০	০	০	০	০	০	০
১৮	জোনাল সেটেলমেন্ট অফিস, বরিশাল	৮	০	০	০	০	০	০	০	০	০	০
১৯	জোনাল সেটেলমেন্ট অফিস, ময়মনসিংহ	৭	১	০	০	১	০	০	০	০	০	০

দিয়ারা অপারেশন অফিস এর ই-নথি কার্যক্রমের বিস্তারিত রিপোর্ট (০১-৩১ জুলাই, ২০২০)

ক্রম	অফিস	ডাক		নোট								পত্রজারি	
		গ্রহণ	নিষ্পন্ন	স্ব-উদ্যোগে		ডাক থেকে		পত্রজারিতে নিষ্পন্ন					
				সৃজিত	নিষ্পন্ন	সৃজিত	নিষ্পন্ন	নিজ অফিস	অন্যান্য অফিস	ইমেইল ও অন্যান্য	মোট		
১	দিয়ারা অপারেশন, ঢাকা	৩	০	০	০	০	০	০	০	০	০	০	০
২	দিয়ারা অপারেশন, বরিশাল	১	০	০	০	০	০	০	০	০	০	০	০
৩	দিয়ারা অপারেশন, চট্টগ্রাম	১	০	০	০	০	০	০	০	০	০	০	০
৪	দিয়ারা অপারেশন, রাজশাহী	১	০	০	০	০	০	০	০	০	০	০	০
৫	দিয়ারা অপারেশন, নরসিংদী	০	০	০	০	০	০	০	০	০	০	০	০

আঞ্চলিক লোক প্রশাসন প্রশিক্ষণ কেন্দ্র এর ই-নথি কার্যক্রমের বিস্তারিত রিপোর্ট (০১-৩১ জুলাই, ২০২০)

ক্রম	অফিস	ডাক		নোট								পত্রজারি
		গ্রহণ	নিষ্পন্ন	স্ব-উদ্যোগে		ডাক থেকে		পত্রজারিতে নিষ্পন্ন				
				সৃজিত	নিষ্পন্ন	সৃজিত	নিষ্পন্ন	নিজ অফিস	অন্যান্য অফিস	ইমেইল ও অন্যান্য	মোট	
১	আঞ্চলিক লোকপ্রশাসন প্রশিক্ষণ কেন্দ্র, খুলনা	১৯	৭	৪২	৩৭	২	৭	০	১২	২	১৪	১৪
২	আঞ্চলিক লোকপ্রশাসন প্রশিক্ষণ কেন্দ্র, চট্টগ্রাম	২৬	১৯	২০	২২	১	১	০	৮	০	৮	৮
৩	আঞ্চলিক লোকপ্রশাসন প্রশিক্ষণ কেন্দ্র, রাজশাহী	৩৩	৩৯	১৪	৮	১	০	০	৩	০	৩	৩
৪	আঞ্চলিক লোকপ্রশাসন প্রশিক্ষণ কেন্দ্র, ঢাকা	২৪	০	৫	০	০	০	০	৪	০	৪	৪

বিভাগীয় পরিচালকের কার্যালয়,সমাজসেবা এর ই-নথি কার্যক্রমের বিস্তারিত রিপোর্ট (০১-৩১ জুলাই, ২০২০)

ক্রম	অফিস	ডাক		নোট								পত্রজারি
		গ্রহণ	নিষ্পন্ন	স্ব-উদ্যোগে		ডাক থেকে		পত্রজারিতে নিষ্পন্ন				
				সৃজিত	নিষ্পন্ন	সৃজিত	নিষ্পন্ন	নিজ অফিস	অন্যান্য অফিস	ইমেইল ও অন্যান্য	মোট	
১	বিভাগীয় পরিচালকের কার্যালয়, সমাজসেবা অধিদফতর, ময়মনসিংহ	২১৯	২৪১	৮৮	৩১	২৩৫	২৫৯	০	৮২	০	৮২	৮২
২	বিভাগীয় পরিচালকের কার্যালয়, সমাজসেবা অধিদফতর, খুলনা	১৩৮	১৫০	৩২	১২	১২৫	১২০	০	১৯	১	২০	২৩
৩	বিভাগীয় পরিচালকের কার্যালয়, সমাজসেবা অধিদফতর, রাজশাহী	২৪০	১৪৬	৪৩	১৫	৯০	৮১	০	৩৬	০	৩৬	৩৮
৪	বিভাগীয় পরিচালকের কার্যালয়, সমাজসেবা অধিদফতর, চট্টগ্রাম	৪৩৪	৩৯৪	৪৩	১১	২৮	৬৬	১	৩৬	১	৩৮	৩৮
৫	বিভাগীয় পরিচালকের কার্যালয়, সমাজসেবা অধিদফতর, রংপুর	১৯০	২৯০	৪২	২৭	২৭	২৭	২	৪৭	০	৪৯	৪৯
৬	বিভাগীয় পরিচালকের কার্যালয়, সমাজসেবা অধিদফতর, বরিশাল	৮৬	৫৯	৩৯	১৬	২৪	২৫	০	৩৬	০	৩৬	৩৬
৭	বিভাগীয় পরিচালকের কার্যালয়, সমাজসেবা অধিদফতর, ঢাকা	৩২০	২৮৭	৪২	১৭	২৬	২৪	০	৩৫	০	৩৫	৩৫
৮	বিভাগীয় পরিচালকের কার্যালয়, সমাজসেবা অধিদফতর, সিলেট	১১২	৬১	২১	১২	১৪	৭	১	২২	১	২৪	২৪

সমাজসেবা আঞ্চলিক প্রশিক্ষণ কেন্দ্র এর ই-নথি কার্যক্রমের বিস্তারিত রিপোর্ট (০১-৩১ জুলাই, ২০২০)

ক্রম	অফিস	ডাক		নোট								পত্রজারি
		গ্রহণ	নিষ্পন্ন	স্ব-উদ্যোগে		ডাক থেকে		পত্রজারিতে নিষ্পন্ন				
				সৃজিত	নিষ্পন্ন	সৃজিত	নিষ্পন্ন	নিজ অফিস	অন্যান্য অফিস	ইমেইল ও অন্যান্য	মোট	
১	আঞ্চলিক প্রশিক্ষণ কেন্দ্র, সমাজসেবা অধিদফতর, রাজশাহী	৩	১৩	১	২	০	০	০	১	০	১	১
২	আঞ্চলিক প্রশিক্ষণ কেন্দ্র, সমাজসেবা অধিদফতর, খুলনা	০	০	০	০	০	০	০	০	০	০	০
৩	আঞ্চলিক প্রশিক্ষণ কেন্দ্র, সমাজসেবা অধিদফতর, চট্টগ্রাম	১	০	০	০	০	০	০	০	০	০	০
৪	আঞ্চলিক প্রশিক্ষণ কেন্দ্র, সমাজসেবা অধিদফতর, বরিশাল	০	০	০	০	০	০	০	০	০	০	০
৫	আঞ্চলিক প্রশিক্ষণ কেন্দ্র, সমাজসেবা অধিদফতর, সিলেট	০	০	০	০	০	০	০	০	০	০	০

নগর উন্নয়ন অধিদপ্তর, আঞ্চলিক অফিস এর ই-নথি কার্যক্রমের বিস্তারিত রিপোর্ট (০১-৩১ জুলাই, ২০২০)

ক্রম	অফিস	ডাক		নোট								পত্রজারি
		গ্রহণ	নিষ্পন্ন	স্ব-উদ্যোগে		ডাক থেকে		পত্রজারিতে নিষ্পন্ন				
				সৃজিত	নিষ্পন্ন	সৃজিত	নিষ্পন্ন	নিজ অফিস	অন্যান্য অফিস	ইমেইল ও অন্যান্য	মোট	
১	রাজশাহী আঞ্চলিক অফিস, নগর উন্নয়ন অধিদপ্তর, রাজশাহী	১৩	৮	৮০	৪২	১	৪	০	৪৮	৪	৫২	৫২
২	বরিশাল আঞ্চলিক অফিস, নগর উন্নয়ন অধিদপ্তর, বরিশাল	৩৯	৩৮	৩৯	৫	৩১	৩০	০	৩৪	১	৩৫	৩৫
৩	খুলনা আঞ্চলিক অফিস, নগর উন্নয়ন অধিদপ্তর, খুলনা	৩৮	২৮	২০	৫০	৮	১৯	০	১৯	০	১৯	১৯
৪	সিলেট আঞ্চলিক অফিস, নগর উন্নয়ন অধিদপ্তর, সিলেট	৯	২৫	১৬	৮	২	৫	০	১৫	০	১৫	১৭
৫	কক্সবাজার আঞ্চলিক অফিস, নগর উন্নয়ন অধিদপ্তর, কক্সবাজার	১৪	১২	১৪	০	৮	৬	০	১০	১	১১	১৫

মাধ্যমিক ও উচ্চ শিক্ষা আঞ্চলিক অফিস এর ই-নথি কার্যক্রমের বিস্তারিত রিপোর্ট (০১-৩১ জুলাই, ২০২০)

ক্রম	অফিস	ডাক		নোট								পত্রজারি
		গ্রহণ	নিষ্পন্ন	স্ব-উদ্যোগে		ডাক থেকে		পত্রজারিতে নিষ্পন্ন				
				সৃজিত	নিষ্পন্ন	সৃজিত	নিষ্পন্ন	নিজ অফিস	অন্যান্য অফিস	ইমেইল ও অন্যান্য	মোট	
১	মাধ্যমিক ও উচ্চ শিক্ষা কুমিল্লা অঞ্চল, কুমিল্লা	১১৫	৩৮৪	৩	০	২৩	২২	১৩	৮	১	২২	২৪
২	মাধ্যমিক ও উচ্চ শিক্ষা সিলেট অঞ্চল, সিলেট	৪৬	২৫	৬	২	০	০	০	৫	০	৫	৫
৩	মাধ্যমিক ও উচ্চ শিক্ষা খুলনা অঞ্চল, খুলনা	২৬	১৪১	৬	০	৮	৩	০	৩	০	৩	৩
৪	মাধ্যমিক ও উচ্চ শিক্ষা রাজশাহী অঞ্চল, রাজশাহী	৮১	০	০	০	০	০	০	০	০	০	০
৫	মাধ্যমিক ও উচ্চ শিক্ষা চট্টগ্রাম অঞ্চল, চট্টগ্রাম	৪৭	০	০	০	০	০	০	০	০	০	০
৬	মাধ্যমিক ও উচ্চ শিক্ষা ঢাকা অঞ্চল, ঢাকা	৫৪	০	০	০	০	০	০	০	০	০	০
৭	মাধ্যমিক ও উচ্চ শিক্ষা রংপুর অঞ্চল, রংপুর	৫৮	২১	০	০	০	০	০	০	০	০	০
৮	মাধ্যমিক ও উচ্চ শিক্ষা ময়মনসিংহ অঞ্চল, ময়মনসিংহ	২৫	০	০	০	০	০	০	০	০	০	০
৯	মাধ্যমিক ও উচ্চ শিক্ষা বরিশাল অঞ্চল, বরিশাল	৩৬	০	০	০	০	০	০	০	০	০	০

বিভাগীয় প্রাথমিক শিক্ষা কার্যালয় এর ই-নথি কার্যক্রমের বিস্তারিত রিপোর্ট (০১-৩১ জুলাই, ২০২০)

ক্রম	অফিস	ডাক		নোট								পত্রজারি
		গ্রহণ	নিষ্পন্ন	স্ব-উদ্যোগে		ডাক থেকে		পত্রজারিতে নিষ্পন্ন				
				সৃজিত	নিষ্পন্ন	সৃজিত	নিষ্পন্ন	নিজ অফিস	অন্যান্য অফিস	ইমেইল ও অন্যান্য	মোট	
১	বিভাগীয় উপপরিচালকের কার্যালয়, প্রাথমিক শিক্ষা, ঢাকা	৭২	৮০	৬৫	৫	১১	৬৬	০	৬২	৮	৭০	৮৪
২	বিভাগীয় উপপরিচালকের কার্যালয়, প্রাথমিক শিক্ষা, ময়মনসিংহ	৯১	৭৮	৩৫	৬	৫০	৫০	০	৩৯	০	৩৯	৪৪
৩	বিভাগীয় উপপরিচালকের কার্যালয়, প্রাথমিক শিক্ষা, সিলেট	১৬	২২	২৭	৮	১৯	২	০	২	৩৭	৩৯	৩৯
৪	বিভাগীয় উপপরিচালকের কার্যালয়, প্রাথমিক শিক্ষা, খুলনা	৪	০	০	০	০	০	০	০	০	০	০
৫	বিভাগীয় উপপরিচালকের কার্যালয়, প্রাথমিক শিক্ষা, রংপুর	২	০	০	০	০	০	০	০	০	০	০
৬	বিভাগীয় উপপরিচালকের কার্যালয়, প্রাথমিক শিক্ষা, চট্টগ্রাম	১০	০	০	০	০	০	০	০	০	০	০
৭	বিভাগীয় উপপরিচালকের কার্যালয়, প্রাথমিক শিক্ষা, রাজশাহী	৪৪	০	০	০	০	০	০	০	০	০	০
৮	বিভাগীয় উপপরিচালকের কার্যালয়, প্রাথমিক শিক্ষা, বরিশাল	১৯	০	০	০	০	০	০	০	০	০	০

বাংলাদেশ কম্পিউটার কাউন্সিল, আঞ্চলিক কার্যালয় এর ই-নথি কার্যক্রমের বিস্তারিত রিপোর্ট (০১-৩১ জুলাই, ২০২০)

ক্রম	অফিস	ডাক		নোট								পত্রজারি
		গ্রহণ	নিষ্পন্ন	স্ব-উদ্যোগে		ডাক থেকে		পত্রজারিতে নিষ্পন্ন				
				সৃজিত	নিষ্পন্ন	সৃজিত	নিষ্পন্ন	নিজ অফিস	অন্যান্য অফিস	ইমেইল ও অন্যান্য	মোট	
১	বাংলাদেশ কম্পিউটার কাউন্সিল, আঞ্চলিক কার্যালয়, খুলনা	৪	০	২১	১১	০	০	০	১৪	০	১৪	১৪
২	বাংলাদেশ কম্পিউটার কাউন্সিল, আঞ্চলিক কার্যালয়, চট্টগ্রাম	২	৫	২১	৯	০	০	০	১৩	০	১৩	১৩
৩	বাংলাদেশ কম্পিউটার কাউন্সিল, আঞ্চলিক কার্যালয়, সিলেট	২	১	২৫	১৮	১	১	০	১০	১	১১	১২
৪	বাংলাদেশ কম্পিউটার কাউন্সিল, আঞ্চলিক কার্যালয়, বরিশাল	১১	২৮	৮	১৫	৫	৫	০	৮	০	৮	৯
৫	বাংলাদেশ কম্পিউটার কাউন্সিল, আঞ্চলিক কার্যালয়, ফরিদপুর	১	১	৫	৪	১	১	০	৫	০	৫	৫
৬	বাংলাদেশ কম্পিউটার কাউন্সিল, আঞ্চলিক কার্যালয়, রাজশাহী	৩	৩	৩	৩	০	০	০	৩	০	৩	৬

বাংলাদেশ ধান গবেষণা ইনস্টিটিউট এর ই-নথি কার্যক্রমের বিস্তারিত রিপোর্ট (০১-৩১ জুলাই, ২০২০)

ক্রম	অফিস	ডাক		নোট								পত্রজারি
		গ্রহণ	নিষ্পন্ন	স্ব-উদ্যোগে		ডাক থেকে		পত্রজারিতে নিষ্পন্ন				
				সৃজিত	নিষ্পন্ন	সৃজিত	নিষ্পন্ন	নিজ অফিস	অন্যান্য অফিস	ইমেইল ও অন্যান্য	মোট	
১	বাংলাদেশ ধান গবেষণা ইনস্টিটিউট, আঞ্চলিক কার্যালয়, রাজশাহী	১০০	১০১	৭৬	৬৮	৩৩	৩২	১৮	১৯	১	৩৮	৩৮
২	বাংলাদেশ ধান গবেষণা ইনস্টিটিউট, আঞ্চলিক কার্যালয়, রংপুর	৮৮	৭৫	০	০	৩৬	১	০	৩৪	০	৩৪	৩৪
৩	বাংলাদেশ ধান গবেষণা ইনস্টিটিউট, আঞ্চলিক কার্যালয়, কুমিল্লা	৬৩	৬৩	৪৪	২০	২১	০	১৭	২২	১	৪০	৪১
৪	বাংলাদেশ ধান গবেষণা ইনস্টিটিউট, আঞ্চলিক কার্যালয়, কুষ্টিয়া	৭৬	৯৩	১৮	১০	১১	১০	৩	১৭	০	২০	২০
৫	বাংলাদেশ ধান গবেষণা ইনস্টিটিউট, আঞ্চলিক কার্যালয়, বরিশাল	৬২	৫১	৩৭	৩৯	১০	১	৪	৭	০	১১	১২
৬	বাংলাদেশ ধান গবেষণা ইনস্টিটিউট, আঞ্চলিক কার্যালয়, গোপালগঞ্জ	৮	১৫	৬	২	০	০	০	৮	০	৮	৮
৭	বাংলাদেশ ধান গবেষণা ইনস্টিটিউট, আঞ্চলিক কার্যালয়, ভাঙ্গা, ফরিদপুর	১৬	১৪	৬	০	২	০	০	৬	০	৬	৬
৮	বাংলাদেশ ধান গবেষণা ইনস্টিটিউট, আঞ্চলিক কার্যালয়, সোনাগাজী, ফেনী	২৬	২০	৫	৩	২	১	০	৩	১	৪	৪
৯	বাংলাদেশ ধান গবেষণা ইনস্টিটিউট, আঞ্চলিক কার্যালয়, সাতক্ষীরা	২০	১৮	৩	১	১৮	৭	০	০	০	০	০
১০	বাংলাদেশ ধান গবেষণা ইনস্টিটিউট, আঞ্চলিক কার্যালয়, সিরাজগঞ্জ	৯	৯	৩	২	০	৩	০	০	০	০	০
১১	বাংলাদেশ ধান গবেষণা ইনস্টিটিউট, আঞ্চলিক কার্যালয়, হবিগঞ্জ	১৭	০	০	০	০	০	০	০	০	০	০

আঞ্চলিক খাদ্য নিয়ন্ত্রকের কার্যালয় এর ই-নথি কার্যক্রমের বিস্তারিত রিপোর্ট (০১-৩১ জুলাই, ২০২০)

ক্রম	অফিস	ডাক		নোট								পত্রজারি
		গ্রহণ	নিষ্পন্ন	স্ব-উদ্যোগে		ডাক থেকে		পত্রজারিতে নিষ্পন্ন				
				সৃজিত	নিষ্পন্ন	সৃজিত	নিষ্পন্ন	নিজ অফিস	অন্যান্য অফিস	ইমেইল ও অন্যান্য	মোট	
১	আঞ্চলিক খাদ্য নিয়ন্ত্রকের কার্যালয়, বরিশাল	১৮২	২০৬	২২৪	১৪৬	৮৭	৯৩	২	২৩৯	৯	২৫০	৩৪১
২	আঞ্চলিক খাদ্য নিয়ন্ত্রকের কার্যালয়, সিলেট	৯৯৫	৯০১	১৪০	৭৮	১৮৬	১৬৯	০	২০৬	১১	২১৭	২৫২
৩	আঞ্চলিক খাদ্য নিয়ন্ত্রকের কার্যালয়, ঢাকা	৫০৬	৬৩৭	১৬৭	১০২	২৭	৩২	০	১৩৬	২০	১৫৬	১৭০
৪	আঞ্চলিক খাদ্য নিয়ন্ত্রকের কার্যালয়, খুলনা	১৪১	১২৫	৬৫	০	৬২	২	০	১১৫	১	১১৬	১১৬
৫	আঞ্চলিক খাদ্য নিয়ন্ত্রকের কার্যালয়, চট্টগ্রাম	২১৬	২১১	৪৭	২৫	২৭	২৮	০	২৯	২৬	৫৫	৫৬
৬	আঞ্চলিক খাদ্য নিয়ন্ত্রকের কার্যালয়, রংপুর	১৬৮	৩৫৮	৫৫	৬	১০	০	০	৫৪	০	৫৪	৫৪
৭	আঞ্চলিক খাদ্য নিয়ন্ত্রকের কার্যালয়, রাজশাহী	১৪৬	১০১	১৪	১	৩৯	১০	০	৭	০	৭	৮

বিভাগীয় সমবায় অফিস এর ই-নথি কার্যক্রমের বিস্তারিত রিপোর্ট (০১-৩১ জুলাই, ২০২০)

ক্রম	অফিস	ডাক		নোট								পত্রজারি
		গ্রহণ	নিষ্পন্ন	স্ব-উদ্যোগে		ডাক থেকে		পত্রজারিতে নিষ্পন্ন				
				সৃজিত	নিষ্পন্ন	সৃজিত	নিষ্পন্ন	নিজ অফিস	অন্যান্য অফিস	ইমেইল ও অন্যান্য	মোট	
১	বিভাগীয় সমবায় কার্যালয়, রংপুর	৩৫৪	৩৮১	৯৪	৩৮	২৯০	৩০২	০	১০৪	১৩	১১৭	১১৮
২	বিভাগীয় সমবায় কার্যালয়, খুলনা	৫৯৮	৫৬৩	৯৮	৩১	২৮৭	২৯১	৭	৬৯	১০	৮৬	৮৭
৩	বিভাগীয় সমবায় কার্যালয়, রাজশাহী	৭৫০	৬১৭	৮০	২৮	২৯৮	২৩৫	৩	৫৭	১১	৭১	৭৩
৪	বিভাগীয় সমবায় কার্যালয়, ঢাকা	২১৩	২৩০	২৯	৮	১৯৫	১৫৩	৪	১৮	০	২২	২৩
৫	বিভাগীয় সমবায় কার্যালয়, ময়মনসিংহ	১১৩	৮১	৪৭	১৫	৭২	৭৬	০	৪৫	১	৪৬	৪৭
৬	বিভাগীয় সমবায় কার্যালয়, চট্টগ্রাম	৬৮	২৭	১৫	৪	১৮	১৬	০	১১	৬	১৭	১৭
৭	বিভাগীয় সমবায় কার্যালয়, সিলেট	৩৬	৪০	১৯	০	২১	২	০	১	০	১	৩
৮	বিভাগীয় সমবায় কার্যালয়, বরিশাল	৮	০	০	০	০	০	০	০	০	০	০

বাংলাদেশ পানি উন্নয়ন বোর্ড (জোনাল অফিস) এর ই-নথি কার্যক্রমের বিস্তারিত রিপোর্ট (০১-৩১ জুলাই, ২০২০)

ক্রম	অফিস	ডাক		নোট								পত্রজারি
		গ্রহণ	নিষ্পন্ন	স্ব-উদ্যোগে		ডাক থেকে		পত্রজারিতে নিষ্পন্ন				
				সৃজিত	নিষ্পন্ন	সৃজিত	নিষ্পন্ন	নিজ অফিস	অন্যান্য অফিস	ইমেইল ও অন্যান্য	মোট	
১	প্রধান প্রকৌশলীর দপ্তর, উত্তর-পূর্বাঞ্চল, বাপাউবো, সিলেট	৫	৫	১৫	৫	০	০	০	৭	০	৭	৭

বাংলাদেশ পানি উন্নয়ন বোর্ড (সার্কেল অফিস) এর ই-নথি কার্যক্রমের বিস্তারিত রিপোর্ট (০১-৩১ জুলাই, ২০২০)

ক্রম	অফিস	ডাক		নোট								পত্রজারি
		গ্রহণ	নিষ্পন্ন	স্ব-উদ্যোগে		ডাক থেকে		পত্রজারিতে নিষ্পন্ন				
				সৃজিত	নিষ্পন্ন	সৃজিত	নিষ্পন্ন	নিজ অফিস	অন্যান্য অফিস	ইমেইল ও অন্যান্য	মোট	
১	তত্ত্বাবধায়ক প্রকৌশলী এর দপ্তর, মৌলভীবাজার পানি উন্নয়ন সার্কেল	৬	৩	৭	০	২	০	০	৫	০	৫	৫
২	বাংলাদেশ পানি উন্নয়ন বোর্ড, কুমিল্লা সার্কেল	০	০	০	০	০	০	০	০	০	০	০
৩	তত্ত্বাবধায়ক প্রকৌশলী এর দপ্তর, রাজশাহী পানি উন্নয়ন সার্কেল	০	০	০	০	০	০	০	০	০	০	০
৪	তত্ত্বাবধায়ক প্রকৌশলী এর দপ্তর, বগুড়া পানি উন্নয়ন সার্কেল	০	০	০	০	০	০	০	০	০	০	০
৫	তত্ত্বাবধায়ক প্রকৌশলী এর দপ্তর, সিলেট পানি উন্নয়ন সার্কেল	০	০	০	০	০	০	০	০	০	০	০

বিভাগীয় মৎস্য কর্মকর্তার কার্যালয় এর ই-নথি কার্যক্রমের বিস্তারিত রিপোর্ট (০১-৩১ জুলাই, ২০২০)

ক্রম	অফিস	ডাক		নোট								পত্রজারি
		গ্রহণ	নিষ্পন্ন	স্ব-উদ্যোগে		ডাক থেকে		পত্রজারিতে নিষ্পন্ন				
				সৃজিত	নিষ্পন্ন	সৃজিত	নিষ্পন্ন	নিজ অফিস	অন্যান্য অফিস	ইমেইল ও অন্যান্য	মোট	
১	উপপরিচালকের কার্যালয়, মৎস্য অধিদপ্তর, ময়মনসিংহ বিভাগ, ময়মনসিংহ	২৩৯	৩১১	২৫১	১৫২	১০	১৭	০	১৩০	২	১৩২	১৩২
২	উপপরিচালকের কার্যালয়, মৎস্য অধিদপ্তর, রাজশাহী বিভাগ, রাজশাহী	১০৭	১০৬	৩৫	১৬	২৬	২৭	০	৪৬	০	৪৬	৪৬
৩	উপপরিচালকের কার্যালয়, মৎস্য অধিদপ্তর, সিলেট বিভাগ, সিলেট	৪২	৪২	১৭	৬	১৭	১৪	০	২০	০	২০	২১
৪	উপপরিচালকের কার্যালয়, মৎস্য অধিদপ্তর, ঢাকা বিভাগ, ঢাকা	২২	১৬	১০	০	৯	০	০	১০	৮	১৮	১৮
৫	উপপরিচালকের কার্যালয়, মৎস্য অধিদপ্তর, চট্টগ্রাম বিভাগ, চট্টগ্রাম	৪৮	৩৪	৭	১	১১	৭	০	৭	০	৭	৮
৬	উপপরিচালকের কার্যালয়, মৎস্য অধিদপ্তর, বরিশাল বিভাগ, বরিশাল	৬	১০	৪	০	৪	১	০	০	০	০	০
৭	উপপরিচালকের কার্যালয়, মৎস্য অধিদপ্তর, খুলনা বিভাগ, খুলনা	৭	০	০	০	০	০	০	০	০	০	০
৮	উপপরিচালকের কার্যালয়, মৎস্য অধিদপ্তর, রংপুর বিভাগ, রংপুর	৬	০	০	০	০	০	০	০	০	০	০

বিভাগীয় কার্যালয়, পরিবেশ অধিদপ্তর এর ই-নথি কার্যক্রমের বিস্তারিত রিপোর্ট (০১-৩১ জুলাই, ২০২০)

ক্রম	অফিস	ডাক		নোট								পত্রজারি
		গ্রহণ	নিষ্পন্ন	স্ব-উদ্যোগে		ডাক থেকে		পত্রজারিতে নিষ্পন্ন				
				সৃজিত	নিষ্পন্ন	সৃজিত	নিষ্পন্ন	নিজ অফিস	অন্যান্য অফিস	ইমেইল ও অন্যান্য	মোট	
১	পরিবেশ অফিস, রাজশাহী বিভাগীয় কার্যালয়, বগুড়া	৬	০	০	০	০	০	০	০	০	০	০

অতিরিক্ত পরিচালকের কার্যালয়, কৃষি সম্প্রসারণ অধিদপ্তর এর ই-নথি কার্যক্রমের বিস্তারিত রিপোর্ট (০১-৩১ জুলাই, ২০২০)

ক্রম	অফিস	ডাক		নোট								পত্রজারি
		গ্রহণ	নিষ্পন্ন	স্ব-উদ্যোগে		ডাক থেকে		পত্রজারিতে নিষ্পন্ন				
				সৃজিত	নিষ্পন্ন	সৃজিত	নিষ্পন্ন	নিজ অফিস	অন্যান্য অফিস	ইমেইল ও অন্যান্য	মোট	
১	অতিরিক্ত পরিচালকের কার্যালয়, কৃষি সম্প্রসারণ অধিদপ্তর, রাজশাহী অঞ্চল, রাজশাহী	৪০	৩৮	২১	১১	৪	৪	০	১৪	০	১৪	১৫
২	অতিরিক্ত পরিচালকের কার্যালয়, কৃষি সম্প্রসারণ অধিদপ্তর, ঢাকা অঞ্চল	৩৩	২৯	২৩	১১	৭	৩	০	১২	৩	১৫	১৫
৩	অতিরিক্ত পরিচালকের কার্যালয়, কৃষি সম্প্রসারণ অধিদপ্তর, যশোর অঞ্চল, যশোর	২৪	২২	১০	৪	৭	৯	০	৮	১	৯	৯
৪	অতিরিক্ত পরিচালকের কার্যালয়, কৃষি সম্প্রসারণ অধিদপ্তর, চট্টগ্রাম অঞ্চল	২৩	১৯	৩	১	৭	০	০	৪	২	৬	৬
৫	অতিরিক্ত পরিচালকের কার্যালয়, কৃষি সম্প্রসারণ অধিদপ্তর, ময়মনসিংহ অঞ্চল, ময়মনসিংহ	২৫	৩	০	০	২	২	০	২	০	২	২
৬	অতিরিক্ত পরিচালকের কার্যালয়, কৃষি সম্প্রসারণ অধিদপ্তর, খুলনা অঞ্চল, খুলনা	২২	৩	১	১	২	১	০	২	০	২	২
৭	অতিরিক্ত পরিচালকের কার্যালয়, কৃষি সম্প্রসারণ অধিদপ্তর, সিলেট অঞ্চল	২২	১৩	৫	১	৩	০	০	১	০	১	১
৮	অতিরিক্ত পরিচালকের কার্যালয়, কৃষি সম্প্রসারণ অধিদপ্তর, রংপুর অঞ্চল	২৩	৩১	২	০	২৯	০	০	০	০	০	১
৯	অতিরিক্ত পরিচালকের কার্যালয়, কৃষি সম্প্রসারণ অধিদপ্তর, ফরিদপুর অঞ্চল, ফরিদপুর	২১	০	০	০	০	০	০	০	০	০	০
১০	অতিরিক্ত পরিচালকের কার্যালয়, কৃষি সম্প্রসারণ অধিদপ্তর, বগুড়া অঞ্চল, বগুড়া	২৩	১	০	০	০	০	০	০	০	০	০
১১	অতিরিক্ত পরিচালকের কার্যালয়, কৃষি সম্প্রসারণ অধিদপ্তর, দিনাজপুর অঞ্চল	২২	০	০	০	০	০	০	০	০	০	০

১২	অতিরিক্ত পরিচালকের কার্যালয়, কৃষি সম্প্রসারণ অধিদপ্তর, কুমিল্লা অঞ্চল, কুমিল্লা	২৭	০	০	০	০	০	০	০	০	০	০
১৩	অতিরিক্ত পরিচালকের কার্যালয়, কৃষি সম্প্রসারণ অধিদপ্তর, বরিশাল অঞ্চল, বরিশাল	২৪	০	০	০	০	০	০	০	০	০	০
১৪	অতিরিক্ত পরিচালকের কার্যালয়, কৃষি সম্প্রসারণ অধিদপ্তর, রাজশাহী অঞ্চল, রাজশাহী	২১	০	০	০	০	০	০	০	০	০	০

বিভাগীয় প্রাণিসম্পদ কার্যালয় এর ই-নথি কার্যক্রমের বিস্তারিত রিপোর্ট (০১-৩১ জুলাই, ২০২০)

ক্রম	অফিস	ডাক		নোট								পত্রজারি
		গ্রহণ	নিষ্পন্ন	স্ব-উদ্যোগে		ডাক থেকে		পত্রজারিতে নিষ্পন্ন				
				সৃজিত	নিষ্পন্ন	সৃজিত	নিষ্পন্ন	নিজ অফিস	অন্যান্য অফিস	ইমেইল ও অন্যান্য	মোট	
১	বিভাগীয় প্রাণিসম্পদ কার্যালয়, খুলনা	৪	০	০	০	০	০	০	০	০	০	০
২	বিভাগীয় প্রাণিসম্পদ কার্যালয়, বরিশাল	৪	০	০	০	০	০	০	০	০	০	০
৩	বিভাগীয় প্রাণিসম্পদ কার্যালয়, রংপুর	৫	০	০	০	০	০	০	০	০	০	০
৪	বিভাগীয় প্রাণিসম্পদ কার্যালয়, ঢাকা	৭	০	০	০	০	০	০	০	০	০	০
৫	বিভাগীয় প্রাণিসম্পদ কার্যালয়, চট্টগ্রাম	৪	০	০	০	০	০	০	০	০	০	০
৬	বিভাগীয় প্রাণিসম্পদ কার্যালয়, রাজশাহী	৪	০	০	০	০	০	০	০	০	০	০
৭	বিভাগীয় প্রাণিসম্পদ কার্যালয়, ময়মনসিংহ	৪	০	০	০	০	০	০	০	০	০	০

কারা উপমহাপরিদর্শক-এর কার্যালয়, কারা অধিদপ্তর এর ই-নথি কার্যক্রমের বিস্তারিত রিপোর্ট (০১-৩১ জুলাই, ২০২০)

ক্রম	অফিস	ডাক		নোট								পত্রজারি
		গ্রহণ	নিষ্পন্ন	স্ব-উদ্যোগে		ডাক থেকে		পত্রজারিতে নিষ্পন্ন				
				সৃজিত	নিষ্পন্ন	সৃজিত	নিষ্পন্ন	নিজ অফিস	অন্যান্য অফিস	ইমেইল ও অন্যান্য	মোট	
১	কারা উপমহাপরিদর্শক-এর কার্যালয়, সদর দপ্তর, রংপুর বিভাগ, রংপুর	০	০	০	০	০	০	০	০	০	০	০
২	কারা উপমহাপরিদর্শক-এর কার্যালয়, সদর দপ্তর, ময়মনসিংহ বিভাগ, ময়মনসিংহ	০	০	০	০	০	০	০	০	০	০	০

বিভাগীয় পরিচালক (স্বাস্থ্য) এর কার্যালয় এর ই-নথি কার্যক্রমের বিস্তারিত রিপোর্ট (০১-৩১ জুলাই, ২০২০)

ক্রম	অফিস	ডাক		নোট								পত্রজারি	
		গ্রহণ	নিষ্পন্ন	স্ব-উদ্যোগে		ডাক থেকে		পত্রজারিতে নিষ্পন্ন					
				সৃজিত	নিষ্পন্ন	সৃজিত	নিষ্পন্ন	নিজ অফিস	অন্যান্য অফিস	ইমেইল ও অন্যান্য	মোট		
১	বিভাগীয় পরিচালক (স্বাস্থ্য) এর কার্যালয়, চট্টগ্রাম বিভাগ, চট্টগ্রাম	২	০	০	০	০	০	০	০	০	০	০	০
২	বিভাগীয় পরিচালক (স্বাস্থ্য) এর কার্যালয়, রাজশাহী বিভাগ, রাজশাহী	০	০	০	০	০	০	০	০	০	০	০	০
৩	বিভাগীয় পরিচালক(স্বাস্থ্য) এর কার্যালয়, ঢাকা বিভাগ, ঢাকা	০	০	০	০	০	০	০	০	০	০	০	০
৪	বিভাগীয় পরিচালক (স্বাস্থ্য) এর কার্যালয়, সিলেট বিভাগ, সিলেট	২	০	০	০	০	০	০	০	০	০	০	০
৫	বিভাগীয় পরিচালক (স্বাস্থ্য) এর কার্যালয়, রংপুর বিভাগ, রংপুর	০	০	০	০	০	০	০	০	০	০	০	০

বিভাগীয় পরিসংখ্যান কার্যালয় এর ই-নথি কার্যক্রমের বিস্তারিত রিপোর্ট (০১-৩১ জুলাই, ২০২০)

ক্রম	অফিস	ডাক		নোট								পত্রজারি	
		গ্রহণ	নিষ্পন্ন	স্ব-উদ্যোগে		ডাক থেকে		পত্রজারিতে নিষ্পন্ন					
				সৃজিত	নিষ্পন্ন	সৃজিত	নিষ্পন্ন	নিজ অফিস	অন্যান্য অফিস	ইমেইল ও অন্যান্য	মোট		
১	বিভাগীয় পরিসংখ্যান কার্যালয়, চট্টগ্রাম	০	০	০	০	০	০	০	০	০	০	০	০
২	বিভাগীয় পরিসংখ্যান কার্যালয়, খুলনা	০	০	০	০	০	০	০	০	০	০	০	০
৩	বিভাগীয় পরিসংখ্যান কার্যালয়, রাজশাহী	১	০	০	০	০	০	০	০	০	০	০	০
৪	বিভাগীয় পরিসংখ্যান কার্যালয়, রংপুর	০	০	০	০	০	০	০	০	০	০	০	০
৫	বিভাগীয় পরিসংখ্যান কার্যালয়, ঢাকা	০	০	০	০	০	০	০	০	০	০	০	০
৬	বিভাগীয় পরিসংখ্যান কার্যালয়, সিলেট	০	০	০	০	০	০	০	০	০	০	০	০
৭	বিভাগীয় পরিসংখ্যান কার্যালয়, ময়মনসিংহ	০	০	০	০	০	০	০	০	০	০	০	০

বিভাগীয় পাসপোর্ট ও ভিসা অফিস এর ই-নথি কার্যক্রমের বিস্তারিত রিপোর্ট (০১-৩১ জুলাই, ২০২০)

ক্রম	অফিস	ডাক		নোট								পত্রজারি
		গ্রহণ	নিষ্পন্ন	স্ব-উদ্যোগে		ডাক থেকে		পত্রজারিতে নিষ্পন্ন				
				সৃজিত	নিষ্পন্ন	সৃজিত	নিষ্পন্ন	নিজ অফিস	অন্যান্য অফিস	ইমেইল ও অন্যান্য	মোট	
১	বিভাগীয় পাসপোর্ট ও ভিসা অফিস, রাজশাহী	০	০	০	০	০	০	০	০	০	০	০
২	বিভাগীয় পাসপোর্ট ও ভিসা অফিস, ময়মনসিংহ	০	০	০	০	০	০	০	০	০	০	০

বিভাগীয় কার্যালয়, ঔষধ প্রশাসন অধিদপ্তর এর ই-নথি কার্যক্রমের বিস্তারিত রিপোর্ট (০১-৩১ জুলাই, ২০২০)

ক্রম	অফিস	ডাক		নোট								পত্রজারি
		গ্রহণ	নিষ্পন্ন	স্ব-উদ্যোগে		ডাক থেকে		পত্রজারিতে নিষ্পন্ন				
				সৃজিত	নিষ্পন্ন	সৃজিত	নিষ্পন্ন	নিজ অফিস	অন্যান্য অফিস	ইমেইল ও অন্যান্য	মোট	
১	ঔষধ প্রশাসন অধিদপ্তর, বিভাগীয় কার্যালয়, ঢাকা	০	০	০	০	০	০	০	০	০	০	০
২	ঔষধ প্রশাসন অধিদপ্তর, বিভাগীয় কার্যালয়, রাজশাহী	০	০	০	০	০	০	০	০	০	০	০
৩	ঔষধ প্রশাসন অধিদপ্তর, বিভাগীয় কার্যালয়, সিলেট	০	০	০	০	০	০	০	০	০	০	০
৪	ঔষধ প্রশাসন অধিদপ্তর, বিভাগীয় কার্যালয়, চট্টগ্রাম	০	০	০	০	০	০	০	০	০	০	০

বিভাগীয় মাদকদ্রব্য নিয়ন্ত্রন কার্যালয় এর ই-নথি কার্যক্রমের বিস্তারিত রিপোর্ট (০১-৩১ জুলাই, ২০২০)

ক্রম	অফিস	ডাক		নোট								পত্রজারি
		গ্রহণ	নিষ্পন্ন	স্ব-উদ্যোগে		ডাক থেকে		পত্রজারিতে নিষ্পন্ন				
				সৃজিত	নিষ্পন্ন	সৃজিত	নিষ্পন্ন	নিজ অফিস	অন্যান্য অফিস	ইমেইল ও অন্যান্য	মোট	
১	বিভাগীয় মাদকদ্রব্য নিয়ন্ত্রন কার্যালয়, রাজশাহী	০	০	০	০	০	০	০	০	০	০	০

ইসলামিক ফাউন্ডেশন বিভাগীয় কার্যালয় এর ই-নথি কার্যক্রমের বিস্তারিত রিপোর্ট (০১-৩১ জুলাই, ২০২০)

ক্রম	অফিস	ডাক		নোট								পত্রজারি	
		গ্রহণ	নিষ্পন্ন	স্ব-উদ্যোগে		ডাক থেকে		পত্রজারিতে নিষ্পন্ন					
				সৃজিত	নিষ্পন্ন	সৃজিত	নিষ্পন্ন	নিজ অফিস	অন্যান্য অফিস	ইমেইল ও অন্যান্য	মোট		
১	ইসলামিক ফাউন্ডেশন ময়মনসিংহ বিভাগীয় কার্যালয়	০	০	০	০	০	০	০	০	০	০	০	০

বিভাগীয় কার্যালয়, জাতীয় ভোক্তা অধিকার সংরক্ষণ অধিদপ্তর এর ই-নথি কার্যক্রমের বিস্তারিত রিপোর্ট (০১-৩১ জুলাই, ২০২০)

ক্রম	অফিস	ডাক		নোট								পত্রজারি
		গ্রহণ	নিষ্পন্ন	স্ব-উদ্যোগে		ডাক থেকে		পত্রজারিতে নিষ্পন্ন				
				সৃজিত	নিষ্পন্ন	সৃজিত	নিষ্পন্ন	নিজ অফিস	অন্যান্য অফিস	ইমেইল ও অন্যান্য	মোট	
১	জাতীয় ভোক্তা-অধিকার সংরক্ষণ অধিদপ্তর, রাজশাহী বিভাগীয় কার্যালয়	২১২	২২৩	৩৯	২৮	১৯	১৮	০	৫৪	১	৫৫	৬৩
২	জাতীয় ভোক্তা-অধিকার সংরক্ষণ অধিদপ্তর, খুলনা বিভাগীয় কার্যালয়	৫২	৩৭	৬	১	৫	০	০	৮	০	৮	৮
৩	জাতীয় ভোক্তা-অধিকার সংরক্ষণ অধিদপ্তর, বরিশাল বিভাগীয় কার্যালয়	১০	০	০	০	০	০	০	০	০	০	০
৪	জাতীয় ভোক্তা-অধিকার সংরক্ষণ অধিদপ্তর, রংপুর বিভাগীয় কার্যালয়	১১	০	০	০	০	০	০	০	০	০	০
৫	জাতীয় ভোক্তা-অধিকার সংরক্ষণ অধিদপ্তর, ঢাকা বিভাগীয় কার্যালয়	১৩	০	০	০	০	০	০	০	০	০	০

বিভাগীয় সরকারি গণগ্রন্থাগার এর ই-নথি কার্যক্রমের বিস্তারিত রিপোর্ট (০১-৩১ জুলাই, ২০২০)

ক্রম	অফিস	ডাক		নোট								পত্রজারি
		গ্রহণ	নিষ্পন্ন	স্ব-উদ্যোগে		ডাক থেকে		পত্রজারিতে নিষ্পন্ন				
				সৃজিত	নিষ্পন্ন	সৃজিত	নিষ্পন্ন	নিজ অফিস	অন্যান্য অফিস	ইমেইল ও অন্যান্য	মোট	
১	বিভাগীয় সরকারি গণগ্রন্থাগার, ময়মনসিংহ	২৫	২৩	১২	১২	০	০	০	১২	০	১২	১২
২	বিভাগীয় সরকারি গণগ্রন্থাগার, রংপুর	৩৪	২০	১	০	৮	২	০	৭	০	৭	৭
৩	বিভাগীয় সরকারি গণগ্রন্থাগার, খুলনা	১৫	৭	৭	৬	০	০	০	৫	১	৬	৬
৪	বিভাগীয় সরকারি গণগ্রন্থাগার, রাজশাহী	১০	১৩	৫	০	১৩	৭	০	১	০	১	১
৫	বিভাগীয় সরকারি গণগ্রন্থাগার, বরিশাল	৭	২	১	০	১	১	০	১	০	১	১
৬	বিভাগীয় সরকারি গণগ্রন্থাগার, চট্টগ্রাম	২৭	০	২	১	০	০	০	০	১	১	১
৭	বিভাগীয় সরকারি গণগ্রন্থাগার, সিলেট	১৬	০	০	০	০	০	০	০	০	০	০

উপ-পরিচালকের কার্যালয়, ফায়ার সার্ভিস ও সিভিল ডিফেন্স এর ই-নথি কার্যক্রমের বিস্তারিত রিপোর্ট (০১-৩১ জুলাই, ২০২০)

ক্রম	অফিস	ডাক		নোট								পত্রজারি
		গ্রহণ	নিষ্পন্ন	স্ব-উদ্যোগে		ডাক থেকে		পত্রজারিতে নিষ্পন্ন				
				সৃজিত	নিষ্পন্ন	সৃজিত	নিষ্পন্ন	নিজ অফিস	অন্যান্য অফিস	ইমেইল ও অন্যান্য	মোট	
১	উপ-পরিচালকের কার্যালয়, ফায়ার সার্ভিস ও সিভিল ডিফেন্স, রংপুর বিভাগ, রংপুর	০	০	০	০	০	০	০	০	০	০	০

**বিভাগীয় কার্যালয়, এলজিইডি (অতিরিক্ত প্রধান প্রকৌশলীর কার্যালয়) এর ই-নথি কার্যক্রমের বিস্তারিত রিপোর্ট
(০১-৩১ জুলাই, ২০২০)**

ক্রম	অফিস	ডাক		নোট								পত্রজারি	
		গ্রহণ	নিষ্পন্ন	স্ব-উদ্যোগে		ডাক থেকে		পত্রজারিতে নিষ্পন্ন					
				সৃজিত	নিষ্পন্ন	সৃজিত	নিষ্পন্ন	নিজ অফিস	অন্যান্য অফিস	ইমেইল ও অন্যান্য	মোট		
১	অতিরিক্ত প্রধান প্রকৌশলীর কার্যালয়, এলজিইডি, খুলনা বিভাগ, খুলনা	১৬	০	০	০	০	০	০	০	০	০	০	০
২	অতিরিক্ত প্রধান প্রকৌশলীর কার্যালয়, এলজিইডি, বরিশাল বিভাগ, বরিশাল	০	০	০	০	০	০	০	০	০	০	০	০
৩	অতিরিক্ত প্রধান প্রকৌশলীর কার্যালয়, এলজিইডি, রংপুর বিভাগ, রংপুর	০	০	০	০	০	০	০	০	০	০	০	০
৪	অতিরিক্ত প্রধান প্রকৌশলীর কার্যালয়, এলজিইডি, সিলেট বিভাগ, সিলেট	০	০	০	০	০	০	০	০	০	০	০	০
৫	অতিরিক্ত প্রধান প্রকৌশলীর কার্যালয়, এলজিইডি, রাজশাহী বিভাগ, রাজশাহী	০	০	০	০	০	০	০	০	০	০	০	০
৬	অতিরিক্ত প্রধান প্রকৌশলীর কার্যালয়, এলজিইডি, চট্টগ্রাম বিভাগ, চট্টগ্রাম	১	০	০	০	০	০	০	০	০	০	০	০
৭	অতিরিক্ত প্রধান প্রকৌশলীর কার্যালয়, এলজিইডি, ময়মনসিংহ বিভাগ, ময়মনসিংহ	০	০	০	০	০	০	০	০	০	০	০	০
৮	অতিরিক্ত প্রধান প্রকৌশলীর কার্যালয়, এলজিইডি, ঢাকা বিভাগ, ঢাকা	০	০	০	০	০	০	০	০	০	০	০	০

আঞ্চলিক কার্যালয়, এলজিইডি (তত্ত্বাবধায়ক প্রকৌশলীর কার্যালয়) এর ই-নথি কার্যক্রমের বিস্তারিত রিপোর্ট (০১-৩১ জুলাই, ২০২০)

ক্রম	অফিস	ডাক		নোট								পত্রজারি	
		গ্রহণ	নিষ্পন্ন	স্ব-উদ্যোগে		ডাক থেকে		পত্রজারিতে নিষ্পন্ন					
				সৃজিত	নিষ্পন্ন	সৃজিত	নিষ্পন্ন	নিজ অফিস	অন্যান্য অফিস	ইমেইল ও অন্যান্য	মোট		
১	তত্ত্বাবধায়ক প্রকৌশলীর কার্যালয়, এলজিইডি, ঢাকা অঞ্চল, ঢাকা	০	০	০	০	০	০	০	০	০	০	০	০
২	তত্ত্বাবধায়ক প্রকৌশলীর কার্যালয়, এলজিইডি, রাজশাহী অঞ্চল, রাজশাহী	০	০	০	০	০	০	০	০	০	০	০	০
৩	তত্ত্বাবধায়ক প্রকৌশলীর কার্যালয়, এলজিইডি, রংপুর অঞ্চল, রংপুর	০	০	০	০	০	০	০	০	০	০	০	০
৪	তত্ত্বাবধায়ক প্রকৌশলীর কার্যালয়, এলজিইডি, সিলেট অঞ্চল, সিলেট	০	০	০	০	০	০	০	০	০	০	০	০
৫	তত্ত্বাবধায়ক প্রকৌশলীর কার্যালয়, এলজিইডি, চট্টগ্রাম অঞ্চল, চট্টগ্রাম	০	০	০	০	০	০	০	০	০	০	০	০
৬	তত্ত্বাবধায়ক প্রকৌশলীর কার্যালয়, এলজিইডি, বরিশাল অঞ্চল, বরিশাল	০	০	০	০	০	০	০	০	০	০	০	০
৭	তত্ত্বাবধায়ক প্রকৌশলীর কার্যালয়, এলজিইডি, খুলনা অঞ্চল, খুলনা	০	০	০	০	০	০	০	০	০	০	০	০
৮	তত্ত্বাবধায়ক প্রকৌশলীর কার্যালয়, এলজিইডি, ময়মনসিংহ অঞ্চল, ময়মনসিংহ	০	০	০	০	০	০	০	০	০	০	০	০
৯	তত্ত্বাবধায়ক প্রকৌশলীর কার্যালয়, এলজিইডি, ফরিদপুর অঞ্চল, ফরিদপুর	০	০	০	০	০	০	০	০	০	০	০	০
১০	তত্ত্বাবধায়ক প্রকৌশলীর কার্যালয়, এলজিইডি, বগুড়া অঞ্চল, বগুড়া	০	০	০	০	০	০	০	০	০	০	০	০
১১	তত্ত্বাবধায়ক প্রকৌশলীর কার্যালয়, এলজিইডি, কুমিল্লা অঞ্চল, কুমিল্লা	০	০	০	০	০	০	০	০	০	০	০	০

১২	তত্ত্বাবধায়ক প্রকৌশলীর কার্যালয়, এলজিইডি, দিনাজপুর অঞ্চল, দিনাজপুর	০	০	০	০	০	০	০	০	০	০	০
১৩	তত্ত্বাবধায়ক প্রকৌশলীর কার্যালয়, এলজিইডি, যশোর অঞ্চল, যশোর	০	০	০	০	০	০	০	০	০	০	০
১৪	তত্ত্বাবধায়ক প্রকৌশলীর কার্যালয়, এলজিইডি, পটুয়াখালী অঞ্চল, পটুয়াখালী	০	০	০	০	০	০	০	০	০	০	০
১৫	তত্ত্বাবধায়ক প্রকৌশলীর কার্যালয়, এলজিইডি, নারায়ণগঞ্জ অঞ্চল, নারায়ণগঞ্জ	০	০	০	০	০	০	০	০	০	০	০
১৬	তত্ত্বাবধায়ক প্রকৌশলীর কার্যালয়, এলজিইডি, মাদারীপুর অঞ্চল, মাদারীপুর	০	০	০	০	০	০	০	০	০	০	০
১৭	তত্ত্বাবধায়ক প্রকৌশলীর কার্যালয়, এলজিইডি, কুষ্টিয়া অঞ্চল, কুষ্টিয়া	০	০	০	০	০	০	০	০	০	০	০
১৮	তত্ত্বাবধায়ক প্রকৌশলীর কার্যালয়, এলজিইডি, রাজশাহী অঞ্চল, রাজশাহী	০	০	০	০	০	০	০	০	০	০	০
১৯	তত্ত্বাবধায়ক প্রকৌশলীর কার্যালয়, এলজিইডি, নোয়াখালী অঞ্চল, নোয়াখালী	০	০	০	০	০	০	০	০	০	০	০
২০	তত্ত্বাবধায়ক প্রকৌশলীর কার্যালয়, এলজিইডি, পাবনা অঞ্চল, পাবনা	০	০	০	০	০	০	০	০	০	০	০

তত্ত্বাবধায়ক প্রকৌশলীর দপ্তর, নেসকো এর ই-নথি কার্যক্রমের বিস্তারিত রিপোর্ট (০১-৩১ জুলাই, ২০২০)

ক্রম	অফিস	ডাক		নোট								পত্রজারি
		গ্রহণ	নিষ্পন্ন	স্ব-উদ্যোগে		ডাক থেকে		পত্রজারিতে নিষ্পন্ন				
				সৃজিত	নিষ্পন্ন	সৃজিত	নিষ্পন্ন	নিজ অফিস	অন্যান্য অফিস	ইমেইল ও অন্যান্য	মোট	
১	তত্ত্বাবধায়ক প্রকৌশলীর দপ্তর, দিনাজপুর	৯৩	৯০	৯	২	৮৭	৮৮	০	০	০	০	৭
২	তত্ত্বাবধায়ক প্রকৌশলীর দপ্তর, পাবনা	১১২	৮৩	১৭	৩	৬	০	০	১২	০	১২	১২
৩	তত্ত্বাবধায়ক প্রকৌশলীর দপ্তর, রাজশাহী-১	১০০	৩৯	১১	৪	১	১	০	৬	০	৬	৬
৪	তত্ত্বাবধায়ক প্রকৌশলীর দপ্তর, বগুড়া	১০৪	৬	৮	৩	২	২	২	০	০	২	২
৫	তত্ত্বাবধায়ক প্রকৌশলীর দপ্তর, রাজশাহী-২	৮২	৮০	৪	৪	০	১	০	০	০	০	০
৬	তত্ত্বাবধায়ক প্রকৌশলীর দপ্তর, রংপুর-২	৮৪	০	২	১	০	০	০	০	০	০	০
৭	তত্ত্বাবধায়ক প্রকৌশলীর দপ্তর, এনার্জি ইফিসিয়েন্সি, রংপুর	৫৯	৩	১	১	৩	০	০	০	০	০	০
৮	তত্ত্বাবধায়ক প্রকৌশলীর দপ্তর, সিস্টেম প্রটেকশন, রাজশাহী	৪৫	০	৬	১	০	০	০	০	০	০	০
৯	তত্ত্বাবধায়ক প্রকৌশলীর দপ্তর, রংপুর-১	৮৮	২৮	৩	০	০	০	০	০	০	০	০
১০	তত্ত্বাবধায়ক প্রকৌশলী (ক্রয়) এর দপ্তর, রাজশাহী	০	০	০	০	০	০	০	০	০	০	০
১১	তত্ত্বাবধায়ক প্রকৌশলীর দপ্তর, এনার্জি ইফিসিয়েন্সি, রাজশাহী	৩১	৯	০	০	৬	০	০	০	০	০	০

প্রধান প্রকৌশলী (বিতরণ) এর দপ্তর, নেসকো এর ই-নথি কার্যক্রমের বিস্তারিত রিপোর্ট (০১-৩১ জুলাই, ২০২০)

ক্রম	অফিস	ডাক		নোট								পত্রজারি
		গ্রহণ	নিষ্পন্ন	স্ব-উদ্যোগে		ডাক থেকে		পত্রজারিতে নিষ্পন্ন				
				সৃজিত	নিষ্পন্ন	সৃজিত	নিষ্পন্ন	নিজ অফিস	অন্যান্য অফিস	ইমেইল ও অন্যান্য	মোট	
১	প্রধান প্রকৌশলী (বিতরণ) এর দপ্তর, রাজশাহী	১৬১	১২১	২৩	২৬	১	১	০	১৪	০	১৪	১৪
২	প্রধান প্রকৌশলী (বিতরণ) এর দপ্তর, রংপুর।	১৩৩	১৫৯	৩১	৬	০	০	০	০	০	০	০

নির্বাহী প্রকৌশলীর দপ্তর, নেসকো এর ই-নথি কার্যক্রমের বিস্তারিত রিপোর্ট (০১-৩১ জুলাই, ২০২০)

ক্রম	অফিস	ডাক		নোট								পত্রজারি
		গ্রহণ	নিষ্পন্ন	স্ব-উদ্যোগে		ডাক থেকে		পত্রজারিতে নিষ্পন্ন				
				সৃজিত	নিষ্পন্ন	সৃজিত	নিষ্পন্ন	নিজ অফিস	অন্যান্য অফিস	ইমেইল ও অন্যান্য	মোট	
১	নির্বাহী প্রকৌশলীর দপ্তর, বিক্রয় ও বিতরণ বিভাগ-১, পাবনা	১৭৪	১৬৯	৩০	১২	৬২	৫৮	৩	৩	০	৬	১৫
২	নির্বাহী প্রকৌশলীর দপ্তর, বিক্রয় ও বিতরণ বিভাগ-পঞ্চগড়	৭৫	৬৪	১৭	১৫	৫৫	৫৫	০	০	০	০	০
৩	নির্বাহী প্রকৌশলীর দপ্তর, বিক্রয় ও বিতরণ বিভাগ-৫, রাজশাহী	৯৯	১০	৩০	১৬	০	০	০	১১	০	১১	১১
৪	নির্বাহী প্রকৌশলীর দপ্তর, বিক্রয় ও বিতরণ বিভাগ-১, দিনাজপুর	১২৪	৩৫	৪৭	১০	৪	০	০	৯	০	৯	৯
৫	আবাসিক প্রকৌশলীর দপ্তর, সেতাবগঞ্জ	৬১	২২	১১	৫	১৯	১৯	০	০	০	০	০
৬	নির্বাহী প্রকৌশলীর দপ্তর, বিক্রয় ও বিতরণ বিভাগ-২, পাবনা	৯৭	৯৭	৩৪	১৪	১৬	৮	৩	২	০	৫	৫
৭	নির্বাহী প্রকৌশলীর দপ্তর, বিক্রয় ও বিতরণ বিভাগ-ঈশ্বরদী	৮৯	৬৫	৩৯	২৩	৫	০	০	৩	০	৩	৩
৮	নির্বাহী প্রকৌশলীর দপ্তর, বিক্রয় ও বিতরণ বিভাগ-নীলফামারী	৬০	১	৫৪	৩৫	০	০	০	০	০	০	০
৯	নির্বাহী প্রকৌশলীর দপ্তর, বিক্রয় ও বিতরণ বিভাগ-ঠাকুরগাঁও	৬৬	৬১	২৫	১৯	৬	৮	০	০	০	০	০
১০	নির্বাহী প্রকৌশলীর দপ্তর, বিক্রয় ও বিতরণ বিভাগ-পাটগ্রাম	৬৪	০	২৮	৩১	০	০	০	০	০	০	০
১১	নির্বাহী প্রকৌশলীর দপ্তর, বিক্রয় ও বিতরণ বিভাগ, গোদাগাড়ী	৭৯	২১	২২	১২	৪	১	২	৩	০	৫	৬
১২	আবাসিক প্রকৌশলীর দপ্তর, হাতিবান্ধা	৫০	৫৫	৫৭	২৬	০	০	০	০	০	০	০
১৩	নির্বাহী প্রকৌশলীর দপ্তর, বিক্রয় ও বিতরণ বিভাগ-৩, রাজশাহী	৭৪	২১	২৫	১৬	২	২	০	১	০	১	১
১৪	নির্বাহী প্রকৌশলীর দপ্তর, বিক্রয় ও বিতরণ বিভাগ-সৈয়দপুর	৬৩	০	১৪	২৪	০	০	০	০	০	০	১
১৫	নির্বাহী প্রকৌশলীর দপ্তর, বিক্রয় ও বিতরণ বিভাগ-লালমনিরহাট	৬২	৬৬	১৩	১৯	১	২	০	০	০	০	৮
১৬	নির্বাহী প্রকৌশলীর দপ্তর, বিক্রয় ও বিতরণ বিভাগ-কালীগঞ্জ	৬৩	৫৭	১৯	২২	১০	০	০	০	০	০	০
১৭	নির্বাহী প্রকৌশলীর দপ্তর, বিক্রয় ও বিতরণ বিভাগ-ডোমার	৬২	০	৩২	২১	০	০	০	০	০	০	০
১৮	আবাসিক প্রকৌশলীর দপ্তর, তেঁতুলিয়া	৫৫	১৪	২৮	১৬	১	০	০	০	০	০	০

১৯	আবাসিক প্রকৌশলীর দপ্তর, গোবিন্দগঞ্জ	৪৮	০	১২	১৪	০	০	০	০	০	০	০
২০	নির্বাহী প্রকৌশলীর দপ্তর, বিক্রয় ও বিতরণ বিভাগ-নওগাঁ	৬৬	৩২	১২	৯	১	২	০	০	০	০	০
২১	আবাসিক প্রকৌশলীর দপ্তর, পার্বতীপুর	৬৫	০	১১	১৩	০	০	০	০	০	০	০
২২	নির্বাহী প্রকৌশলীর দপ্তর, বিক্রয় ও বিতরণ বিভাগ, গোমস্তাপুর, চাঁপাইনবাবগঞ্জ	৬৮	০	১৮	১২	০	০	০	০	০	০	০
২৩	নির্বাহী প্রকৌশলীর দপ্তর, বিক্রয় ও বিতরণ বিভাগ--কুড়িগ্রাম	৬৮	৪০	১৩	১২	০	০	০	০	০	০	০
২৪	নির্বাহী প্রকৌশলীর দপ্তর, বিক্রয় ও বিতরণ বিভাগ-২ গাইবান্ধা	৫৯	১	৩০	১২	০	০	০	০	০	০	০
২৫	নির্বাহী প্রকৌশলীর দপ্তর, বিক্রয় ও বিতরণ বিভাগ-২, রাজশাহী	৬৯	১১১	১৭	১১	০	০	০	০	০	০	০
২৬	নির্বাহী প্রকৌশলীর দপ্তর, বিক্রয় ও বিতরণ বিভাগ-৪, রাজশাহী	৬৯	১০	১২	১১	২	০	০	০	০	০	০
২৭	নির্বাহী প্রকৌশলীর দপ্তর, বিক্রয় ও বিতরণ বিভাগ-শেরপুর	৮৪	১৮	১	১	১৮	৫	০	০	০	০	০
২৮	নির্বাহী প্রকৌশলীর দপ্তর, বিক্রয় ও বিতরণ বিভাগ-জয়পুরহাট	৬৮	০	১৪	১১	০	০	০	০	০	০	০
২৯	আবাসিক প্রকৌশলীর দপ্তর, ফুলবাড়ী	৬১	০	১৯	১১	০	০	০	০	০	০	০
৩০	আবাসিক প্রকৌশলীর দপ্তর, তানোর, রাজশাহী	৬৩	৬৪	৯	৮	২	১	০	০	০	০	০
৩১	নির্বাহী প্রকৌশলীর দপ্তর, বিক্রয় ও বিতরণ বিভাগ-২, রংপুর	৬৭	৮৪	২৫	৯	০	০	০	০	০	০	০
৩২	আবাসিক প্রকৌশলীর দপ্তর, কিশোরগঞ্জ	২৭	০	৪	৯	০	০	০	০	০	০	০
৩৩	নির্বাহী প্রকৌশলীর দপ্তর, বিক্রয় ও বিতরণ বিভাগ-২, দিনাজপুর	৭৪	২২	৩৫	৯	১০	০	০	০	০	০	০
৩৪	নির্বাহী প্রকৌশলীর দপ্তর, বিক্রয় ও বিতরণ বিভাগ-৩, বগুড়া	৮৩	২	১২	৬	১	১	০	০	০	০	০
৩৫	নির্বাহী প্রকৌশলীর দপ্তর, বিক্রয় ও বিতরণ বিভাগ-৩, রংপুর	৬৪	৩৭	১৭	৮	০	০	০	০	০	০	০
৩৬	আবাসিক প্রকৌশলীর দপ্তর, পলাশবাড়ী	৫৩	০	১৮	৮	০	০	০	০	০	০	০
৩৭	আবাসিক প্রকৌশলীর দপ্তর, শিবগঞ্জ, চাঁপাইনবাবগঞ্জ	৬০	০	২২	৮	০	০	০	০	০	০	০
৩৮	নির্বাহী প্রকৌশলীর দপ্তর, বিক্রয় ও বিতরণ বিভাগ-১, গাইবান্ধা	৬২	১	৩০	৭	০	০	০	০	০	০	০
৩৯	নির্বাহী প্রকৌশলীর দপ্তর, বিক্রয় ও বিতরণ বিভাগ-১, রংপুর	৭৬	৫	৮	৬	০	০	০	০	০	০	৪

৪০	নির্বাহী প্রকৌশলীর দপ্তর, বিক্রয় ও বিতরণ বিভাগ-দুপচাঁচিয়া	৬৬	১	৯	৫	১	০	০	০	০	০	০
৪১	আবাসিক প্রকৌশলীর দপ্তর, শিবগঞ্জ, বগুড়া	৬৩	৩	৮	৫	১	০	০	০	০	০	১
৪২	নির্বাহী প্রকৌশলীর দপ্তর, বিক্রয় ও বিতরণ বিভাগ-১, রাজশাহী	৭৫	০	৩৬	৪	০	০	০	০	০	০	০
৪৩	নির্বাহী প্রকৌশলীর দপ্তর, বিক্রয় ও বিতরণ বিভাগ-১, বগুড়া	৬৭	৬৪	৭	৩	০	০	০	০	০	০	১
৪৪	আবাসিক প্রকৌশলীর দপ্তর, জলঢাকা	৫২	১	১৯	৩	১	০	০	০	০	০	০
৪৫	নির্বাহী প্রকৌশলীর দপ্তর, বিক্রয় ও বিতরণ বিভাগ-২, বগুড়া	৬৭	১৯	২৫	২	১	০	০	০	০	০	১
৪৬	নির্বাহী প্রকৌশলীর দপ্তর, বিক্রয় ও বিতরণ বিভাগ-সান্তাহার	৬৪	০	১৬	১	০	০	০	০	০	০	০
৪৭	নির্বাহী প্রকৌশলীর দপ্তর, বিক্রয় ও বিতরণ বিভাগ-সিরাজগঞ্জ	৭৪	১	১৮	১	০	০	০	০	০	০	০
৪৮	নির্বাহী প্রকৌশলীর দপ্তর, বিক্রয় ও বিতরণ বিভাগ, নাটোর	৬৬	০	১৮	০	০	০	০	০	০	০	০
৪৯	নির্বাহী প্রকৌশলীর দপ্তর, বিক্রয় ও বিতরণ বিভাগ-১, চাঁপাইনবাবগঞ্জ	৬৬	০	৯	০	০	০	০	০	০	০	০
৫০	নির্বাহী প্রকৌশলীর দপ্তর, বিক্রয় ও বিতরণ বিভাগ-২, চাঁপাইনবাবগঞ্জ	৬২	১	১০	০	০	০	০	০	০	০	০

আঞ্চলিক হিসাব দপ্তর, নেসকো এর ই-নথি কার্যক্রমের বিস্তারিত রিপোর্ট (০১-৩১ জুলাই, ২০২০)

ক্রম	অফিস	ডাক		নোট								পত্রজারি
		গ্রহণ	নিষ্পন্ন	স্ব-উদ্যোগে		ডাক থেকে		পত্রজারিতে নিষ্পন্ন				
				সৃজিত	নিষ্পন্ন	সৃজিত	নিষ্পন্ন	নিজ অফিস	অন্যান্য অফিস	ইমেইল ও অন্যান্য	মোট	
১	আঞ্চলিক হিসাব দপ্তর, দিনাজপুর	৯৯	৯৮	২৭	২৭	১৭	১৭	০	৭	০	৭	৮
২	আঞ্চলিক হিসাব দপ্তর, রাজশাহী	১৬৫	১১৩	৩৩	৫৪	০	০	০	২	০	২	৭
৩	আঞ্চলিক হিসাব দপ্তর, বগুড়া	১১৪	৬৪	১৯	৪৪	০	০	০	২	০	২	২
৪	আঞ্চলিক হিসাব এর দপ্তর, রংপুর	১৪৪	১২৬	৩২	৫০	২	০	০	০	০	০	১
৫	আঞ্চলিক হিসাব দপ্তর, ঈশ্বরদী	৮৩	৮৮	৮	৯	০	১	০	০	০	০	০

টিসিবি, আঞ্চলিক কার্যালয় এর ই-নথি কার্যক্রমের বিস্তারিত রিপোর্ট (০১-৩১ জুলাই, ২০২০)

ক্রম	অফিস	ডাক		নোট								পত্রজারি
		গ্রহণ	নিষ্পন্ন	স্ব-উদ্যোগে		ডাক থেকে		পত্রজারিতে নিষ্পন্ন				
				সৃজিত	নিষ্পন্ন	সৃজিত	নিষ্পন্ন	নিজ অফিস	অন্যান্য অফিস	ইমেইল ও অন্যান্য	মোট	
১	টিসিবি, আঞ্চলিক কার্যালয়, মৌলভীবাজার	০	১	২১	১৭	০	০	০	১৫	২	১৭	১৭
২	টিসিবি, আঞ্চলিক কার্যালয়, বরিশাল	৩	৪	৮	১	০	০	০	৮	০	৮	৮
৩	টিসিবি, আঞ্চলিক কার্যালয়, ময়মনসিংহ	১৪	৬	৭	০	০	০	০	৮	০	৮	৮
৪	টিসিবি, আঞ্চলিক কার্যালয়, চট্টগ্রাম।	০	০	৪	০	০	০	০	৪	০	৪	৪
৫	টিসিবি, আঞ্চলিক কার্যালয়, রাজশাহী।	১	৮	১	১	০	০	০	১	০	১	১
৬	টিসিবি, আঞ্চলিক কার্যালয়, ঢাকা।	০	০	০	০	০	০	০	০	০	০	০
৭	টিসিবি, আঞ্চলিক কার্যালয়, খুলনা।	১	০	০	০	০	০	০	০	০	০	০
৮	টিসিবি, আঞ্চলিক কার্যালয়, রংপুর	১৩	০	০	০	০	০	০	০	০	০	০

প্রদত্ত অধিদপ্তর, আঞ্চলিক কার্যালয় এর ই-নথি কার্যক্রমের বিস্তারিত রিপোর্ট (০১-৩১ জুলাই, ২০২০)

ক্রম	অফিস	ডাক		নোট								পত্রজারি
		গ্রহণ	নিষ্পন্ন	স্ব-উদ্যোগে		ডাক থেকে		পত্রজারিতে নিষ্পন্ন				
				সৃজিত	নিষ্পন্ন	সৃজিত	নিষ্পন্ন	নিজ অফিস	অন্যান্য অফিস	ইমেইল ও অন্যান্য	মোট	
১	আঞ্চলিক পরিচালক দপ্তর, খুলনা	৯৩	৯২	৫০	২৭	২৭	২৮	৬	৩৩	৯	৪৮	৫২
২	আঞ্চলিক পরিচালক দপ্তর, রাজশাহী	২১	১	২৪	২	০	০	০	১৫	০	১৫	১৫
৩	আঞ্চলিক পরিচালক দপ্তর, চট্টগ্রাম	২৮	২৫	১০	৭	৩	১	৩	৭	০	১০	১২
৪	আঞ্চলিক পরিচালক দপ্তর, ঢাকা	১৩	৭	৮	০	০	০	০	৭	০	৭	৭

মহিলা বিষয়ক অধিদপ্তর এর প্রশিক্ষণ ইন্সটিটিউট এর ই-নথি কার্যক্রমের বিস্তারিত রিপোর্ট (০১-৩১ জুলাই, ২০২০)

ক্রম	অফিস	ডাক		নোট								পত্রজারি	
		গ্রহণ	নিষ্পন্ন	স্ব-উদ্যোগে		ডাক থেকে		পত্রজারিতে নিষ্পন্ন					
				সৃজিত	নিষ্পন্ন	সৃজিত	নিষ্পন্ন	নিজ অফিস	অন্যান্য অফিস	ইমেইল ও অন্যান্য	মোট		
১	মহিলা কৃষি প্রশিক্ষণ ইনস্টিটিউট, বাগেরহাট	১	০	০	০	০	০	০	০	০	০	০	০
২	বেগম রোকেয়া প্রশিক্ষণ কেন্দ্র, দিঘারকান্দা, ময়মনসিংহ	১	০	০	০	০	০	০	০	০	০	০	০
৩	মা ফাতেমা (রাঃ) মহিলা প্রশিক্ষণ ও উন্নয়ন কমপ্লেক্স, সারিয়াকান্দি, বগুড়া	১	০	০	০	০	০	০	০	০	০	০	০
৪	মহিলা হস্তশিল্প ও কৃষি প্রশিক্ষণ কেন্দ্র, দিনাজপুর	১	০	০	০	০	০	০	০	০	০	০	০
৫	মানব সম্পদ উন্নয়ন প্রশিক্ষণ কেন্দ্র, রাজশাহী	১	০	০	০	০	০	০	০	০	০	০	০

বাংলাদেশ মৎস্য গবেষণা ইন্সটিটিউট এর আঞ্চলিক কার্যালয় এর ই-নথি কার্যক্রমের বিস্তারিত রিপোর্ট (০১-৩১ জুলাই, ২০২০)

ক্রম	অফিস	ডাক		নোট								পত্রজারি	
		গ্রহণ	নিষ্পন্ন	স্ব-উদ্যোগে		ডাক থেকে		পত্রজারিতে নিষ্পন্ন					
				সৃজিত	নিষ্পন্ন	সৃজিত	নিষ্পন্ন	নিজ অফিস	অন্যান্য অফিস	ইমেইল ও অন্যান্য	মোট		
১	সামুদ্রিক মৎস্য ও প্রযুক্তি কেন্দ্র, কক্সবাজার, বাংলাদেশ মৎস্য গবেষণা ইনস্টিটিউট	০	০	৩	০	০	০	০	৩	০	৩	৩	৩
২	নদী কেন্দ্র, চাঁদপুর, বাংলাদেশ মৎস্য গবেষণা ইনস্টিটিউট	১	০	০	০	০	০	০	০	০	০	০	০
৩	স্বাদুপানি কেন্দ্র, ময়মনসিংহ, বাংলাদেশ মৎস্য গবেষণা ইনস্টিটিউট	৭	৭	১	০	৭	০	০	০	০	০	০	০
৪	লোনাপানি কেন্দ্র, পাইকগাছা, খুলনা, বাংলাদেশ মৎস্য গবেষণা ইনস্টিটিউট	০	০	০	০	০	০	০	০	০	০	০	০
৫	চিংড়ি গবেষণা কেন্দ্র, বাগেরহাট, বাংলাদেশ মৎস্য গবেষণা ইনস্টিটিউট	০	০	০	০	০	০	০	০	০	০	০	০

বেপজা এর আঞ্চলিক কার্যালয় এর ই-নথি কার্যক্রমের বিস্তারিত রিপোর্ট (০১-৩১ জুলাই, ২০২০)

ক্রম	অফিস	ডাক		নোট								পত্রজারি
		গ্রহণ	নিষ্পন্ন	স্ব-উদ্যোগে		ডাক থেকে		পত্রজারিতে নিষ্পন্ন				
				সৃজিত	নিষ্পন্ন	সৃজিত	নিষ্পন্ন	নিজ অফিস	অন্যান্য অফিস	ইমেইল ও অন্যান্য	মোট	
১	কুমিল্লা রপ্তানী প্রক্রিয়াকরণ এলাকা	২৩৬	২২৭	৫৫	২৭	৯৩	৯৬	০	৩২	১	৩৩	৩৪
২	কর্ণফুলী রপ্তানী প্রক্রিয়াকরণ এলাকা	৬৮	৭০	২	২	৭০	৭৫	০	০	০	০	০
৩	ঢাকা রপ্তানী প্রক্রিয়াকরণ এলাকা	০	০	৯	২১	০	০	০	০	০	০	০
৪	চট্টগ্রাম রপ্তানী প্রক্রিয়াকরণ এলাকা	৩	০	০	০	০	০	০	০	০	০	০
৫	মংলা রপ্তানী প্রক্রিয়াকরণ এলাকা	০	০	০	০	০	০	০	০	০	০	০
৬	ঈশ্বরদী রপ্তানী প্রক্রিয়াকরণ এলাকা	০	০	০	০	০	০	০	০	০	০	০
৭	আদমজী রপ্তানী প্রক্রিয়াকরণ এলাকা	০	০	০	০	০	০	০	০	০	০	০
৮	উত্তরা রপ্তানী প্রক্রিয়াকরণ এলাকা	০	০	০	০	০	০	০	০	০	০	০

উপপরিচালকের কার্যালয়, তুলা উন্নয়ন বোর্ড (বিভাগীয় অফিস) এর ই-নথি কার্যক্রমের বিস্তারিত রিপোর্ট (০১-৩১ জুলাই, ২০২০)

ক্রম	অফিস	ডাক		নোট								পত্রজারি
		গ্রহণ	নিষ্পন্ন	স্ব-উদ্যোগে		ডাক থেকে		পত্রজারিতে নিষ্পন্ন				
				সৃজিত	নিষ্পন্ন	সৃজিত	নিষ্পন্ন	নিজ অফিস	অন্যান্য অফিস	ইমেইল ও অন্যান্য	মোট	
১	তুলা গবেষণা কেন্দ্র, তুলা উন্নয়ন বোর্ড, মাহিগঞ্জ, রংপুর	১১২	১২১	৩৮	১৯	১২১	১২৩	২২	৩০	০	৫২	৫২
২	তুলা গবেষণা, প্রশিক্ষণ ও বীজ বর্ধন খামার, তুলা উন্নয়ন বোর্ড, শ্রীপুর, গাজীপুর।	৬১	৬২	৩১	১৮	১১	১২	০	৩১	০	৩১	৩১
৩	উপপরিচালকের কার্যালয়, তুলা উন্নয়ন বোর্ড, রংপুর অঞ্চল, রংপুর	৭০	৭৪	২১	৪	২৭	১৮	১	১৯	০	২০	২৪
৪	উপপরিচালকের কার্যালয়, তুলা উন্নয়ন বোর্ড, চট্টগ্রাম অঞ্চল, চট্টগ্রাম	৩৭	৩৬	২৪	১	১৯	৪	০	২৩	৬	২৯	৩৬
৫	উপপরিচালকের কার্যালয়, তুলা উন্নয়ন বোর্ড, ঢাকা অঞ্চল, ঢাকা	৪৭	৩২	১৭	০	৩	০	০	১৯	০	১৯	১৯
৬	উপপরিচালকের কার্যালয়, তুলা উন্নয়ন বোর্ড, যশোর অঞ্চল, যশোর	৫৯	৭৪	৩	০	৩	০	০	৭	০	৭	৭
৭	তুলা গবেষণা, প্রশিক্ষণ ও বীজ বর্ধন খামার, তুলা উন্নয়ন বোর্ড, সদরপুর, দিনাজপুর	২৯	৩	০	১	০	০	০	১	০	১	১
৮	তুলা গবেষণা, প্রশিক্ষণ ও বীজ বর্ধন খামার, তুলা উন্নয়ন বোর্ড, জগদীশপুর, চৌগাছা, যশোর	৩৩	১৯	২	০	১	০	০	০	০	০	২
৯	পাহাড়ী তুলা গবেষণা কেন্দ্র, তুলা উন্নয়ন বোর্ড, বালাঘাটা, বান্দরবান	৩০	০	০	০	০	০	০	০	০	০	০

বি,এস,টি,আই এর বিভাগীয় অফিস এর ই-নথি কার্যক্রমের বিস্তারিত রিপোর্ট (০১-৩১ জুলাই, ২০২০)

ক্রম	অফিস	ডাক		নোট								পত্রজারি
		গ্রহণ	নিষ্পন্ন	স্ব-উদ্যোগে		ডাক থেকে		পত্রজারিতে নিষ্পন্ন				
				সৃজিত	নিষ্পন্ন	সৃজিত	নিষ্পন্ন	নিজ অফিস	অন্যান্য অফিস	ইমেইল ও অন্যান্য	মোট	
১	বি,এস,টি,আই বিভাগীয় অফিস,খুলনা	৪	২	৪	১	২	২	০	৩	০	৩	৩
২	বি,এস,টি,আই বিভাগীয় অফিস, চট্টগ্রাম	২	২	৩	১	১	১	০	০	৩	৩	৩
৩	বি,এস,টি,আই বিভাগীয় অফিস, রাজশাহী	২	২	১	১	০	০	০	১	০	১	১
৪	বি,এস,টি,আই বিভাগীয় অফিস, সিলেট	০	০	০	০	০	০	০	০	০	০	০
৫	বি,এস,টি,আই বিভাগীয় অফিস, বরিশাল	০	০	০	০	০	০	০	০	০	০	০
৬	বি,এস,টি,আই বিভাগীয় অফিস, রংপুর	০	০	০	০	০	০	০	০	০	০	০
৭	বি,এস,টি,আই জেলা অফিস, কুমিল্লা	০	০	০	০	০	০	০	০	০	০	০
৮	বি,এস,টি,আই জেলা অফিস, ফরিদপুর	০	০	০	০	০	০	০	০	০	০	০
৯	বি,এস,টি,আই জেলা অফিস, কক্সবাজার	০	০	০	০	০	০	০	০	০	০	০
১০	বি,এস,টি,আই জেলা অফিস, বগুড়া	০	০	০	০	০	০	০	০	০	০	০

গণপূর্ত অধিদপ্তর, জোনাল অফিস এর ই-নথি কার্যক্রমের বিস্তারিত রিপোর্ট (০১-৩১ জুলাই, ২০২০)

ক্রম	অফিস	ডাক		নোট								পত্রজারি
		গ্রহণ	নিষ্পন্ন	স্ব-উদ্যোগে		ডাক থেকে		পত্রজারিতে নিষ্পন্ন				
				সৃজিত	নিষ্পন্ন	সৃজিত	নিষ্পন্ন	নিজ অফিস	অন্যান্য অফিস	ইমেইল ও অন্যান্য	মোট	
১	গণপূর্ত অধিদপ্তর, ময়মনসিংহ জোন, ময়মনসিংহ	০	০	০	০	০	০	০	০	০	০	০

বিটিসিএল এর আঞ্চলিক অফিসসমূহ এর ই-নথি কার্যক্রমের বিস্তারিত রিপোর্ট (০১-৩১ জুলাই, ২০২০)

ক্রম	অফিস	ডাক		নোট								পত্রজারি
		গ্রহণ	নিষ্পন্ন	স্ব-উদ্যোগে		ডাক থেকে		পত্রজারিতে নিষ্পন্ন				
				সৃজিত	নিষ্পন্ন	সৃজিত	নিষ্পন্ন	নিজ অফিস	অন্যান্য অফিস	ইমেইল ও অন্যান্য	মোট	
১	বিটিসিএল, সিজিএম, দক্ষিণাঞ্চল, খুলনা	৭৪	৭৮	১৮	১২	৭৫	৫৬	০	১৪	৭২	৮৬	৮৮
২	বিটিসিএল, সিজিএম, উত্তরাঞ্চল, রাজশাহী	৬৯	৭২	৬৩	১৪	৬৬	৫০	০	২১	৫০	৭১	৭২
৩	বিটিসিএল, সিজিএম, ট্রান্সমিশন (ইস্ট), ঢাকা	৯৯	৭৭	৬৮	১৩	২৬	৫৪	১	২	২৫	২৮	৩৩
৪	ডিটিআর (দক্ষিণ), বিটিসিএল, রমনা	১৮৪	১৮৩	৩৮	১৬	১১৬	৩৩	৩১	৭	০	৩৮	৪০
৫	বিটিসিএল, সিজিএম, ট্রান্সমিশন (ওয়েস্ট), ঢাকা	৭১	৬১	৫৮	৬	৩৩	৪২	০	১	৩২	৩৩	৩৯
৬	বিটিসিএল, সিজিএম, আইটি এন্ড বিলিং, শের-ই-বাংলানগর, ঢাকা	২২১	২০৬	৩৪	৪	৫৩	২১	২৮	১৩	০	৪১	৪৮
৭	বিটিসিএল, সিজিএম, ডিটিআর (ওয়েস্ট)	৩৫২	২৯৮	২২	১০	৩৬	৩২	৪২	২	০	৪৪	৪৬
৮	বিটিসিএল, সিজিএম, সিটিআর, চট্টগ্রাম	৩৩৬	১৭৬	৬১	৮	৭৮	৭	২৫	১৬	২	৪৩	৬৮
৯	বিটিসিএল, সিজিএম, ওটিআর, ঢাকা	৪২৬	৩৩৭	৫৩	৭	৫২	১৮	৫৬	৫	০	৬১	৬৩
১০	বিটিসিএল, সিজিএম, কাস্টমার সার্ভিস, শের-ই-বাংলানগর, ঢাকা	৬৮	৭০	২৬	৭	১৬	৬	০	১৮	৯	২৭	৩৩
১১	বিটিসিএল, সিজিএম, ডিটিআর (নর্থ), গুলশান	১১৬	৮১	৩	৫	২৩	৩	৪	১৯	১	২৪	২৪
১২	বিটিসিএল, সিজিএম, ডিটিআর (ইস্ট), খিলগাঁও	৬৯	৭৪	২৩	০	৩	১	০	২০	০	২০	২০
১৩	বিটিসিএল, ডিজি, টিএসসি, গাজীপুর	১৯৪	৯০	২২	৫	২৪	১৯	৮	৯	০	১৭	১৭

ডাক বিভাগের আঞ্চলিক অফিসসমূহ এর ই-নথি কার্যক্রমের বিস্তারিত রিপোর্ট (০১-৩১ জুলাই, ২০২০)

ক্রম	অফিস	ডাক		নোট								পত্রজারি
		গ্রহণ	নিষ্পন্ন	স্ব-উদ্যোগে		ডাক থেকে		পত্রজারিতে নিষ্পন্ন				
				সৃজিত	নিষ্পন্ন	সৃজিত	নিষ্পন্ন	নিজ অফিস	অন্যান্য অফিস	ইমেইল ও অন্যান্য	মোট	
১	পোস্টমাস্টার জেনারেল এর দপ্তর, কেন্দ্রীয় সার্কেল, ঢাকা	৭০	৫২	৫৭	১৫	৪৯	৫০	৩	১৭	২৩	৪৩	৪৪
২	জেনারেল ম্যানেজার এর কার্যালয় ডাক জীবন বীমা, পশ্চিমাঞ্চল, রংপুর	০	০	০	০	০	০	০	০	০	০	০
৩	পোস্টমাস্টার জেনারেল এর কার্যালয় দক্ষিণাঞ্চল, খুলনা	০	০	০	০	০	০	০	০	০	০	০
৪	পোস্টমাস্টার জেনারেল এর কার্যালয় উত্তর অঞ্চল, রাজশাহী	২	০	০	০	০	০	০	০	০	০	০
৫	পোস্টমাস্টার জেনারেল এর দপ্তর, মেট্রোপলিটন সার্কেল, ঢাকা	১	০	০	০	০	০	০	০	০	০	০
৬	আন্তর্জাতিক ডাক হিসাবরক্ষণ এর কার্যালয়, ঢাকা	০	০	০	০	০	০	০	০	০	০	০
৭	পোস্টমাস্টার জেনারেল এর কার্যালয় পূর্বাঞ্চল, চট্টগ্রাম	০	০	০	০	০	০	০	০	০	০	০

ডাক বিভাগের সার্কেল অফিসসমূহ এর ই-নথি কার্যক্রমের বিস্তারিত রিপোর্ট (০১-৩১ জুলাই, ২০২০)

ক্রম	অফিস	ডাক		নোট								পত্রজারি
		গ্রহণ	নিষ্পন্ন	স্ব-উদ্যোগে		ডাক থেকে		পত্রজারিতে নিষ্পন্ন				
				সৃজিত	নিষ্পন্ন	সৃজিত	নিষ্পন্ন	নিজ অফিস	অন্যান্য অফিস	ইমেইল ও অন্যান্য	মোট	
১	জেনারেল ম্যানেজার এর কার্যালয় ডাক জীবন বীমা, পশ্চিমাঞ্চল, রংপুর	০	০	০	০	০	০	০	০	০	০	০
২	পোস্টমাস্টার জেনারেল এর কার্যালয় দক্ষিণাঞ্চল, খুলনা	০	০	০	০	০	০	০	০	০	০	০
৩	পোস্টমাস্টার জেনারেল এর কার্যালয় উত্তর অঞ্চল, রাজশাহী	২	০	০	০	০	০	০	০	০	০	০
৪	পোস্টমাস্টার জেনারেল এর কার্যালয় পূর্বাঞ্চল, চট্টগ্রাম	০	০	০	০	০	০	০	০	০	০	০

কৃষি মন্ত্রণালয়ের প্রকল্পসমূহ এর ই-নথি কার্যক্রমের বিস্তারিত রিপোর্ট (০১-৩১ জুলাই, ২০২০)

ক্রম	অফিস	ডাক		নোট								পত্রজারি
		গ্রহণ	নিষ্পন্ন	স্ব-উদ্যোগে		ডাক থেকে		পত্রজারিতে নিষ্পন্ন				
				সৃজিত	নিষ্পন্ন	সৃজিত	নিষ্পন্ন	নিজ অফিস	অন্যান্য অফিস	ইমেইল ও অন্যান্য	মোট	
১	ন্যাশনাল এগ্রিকালচারাল টেকনোলজি প্রোগ্রাম ফেইজ-২ প্রজেক্ট (এনএটিপি-২)	৫১	২৮	২২	১৩	২	২	৬	৬	০	১২	১২
২	স্মলহোল্ডার এগ্রিকালচারাল কম্পিটিটিভনেস প্রজেক্ট (এসএসপি)	১২	১২	১৩	৩	১	১	০	৫	০	৫	৫
৩	বছরব্যাপী ফল উৎপাদনের মাধ্যমে পুষ্টি উন্নয়ন প্রকল্প, ডিএই, খামারবাড়ি, ঢাকা।	৪	০	৪	৪	০	০	০	১	০	১	১
৪	রংপুর বিভাগ কৃষি ও গ্রামীণ উন্নয়ন প্রকল্প	৩	০	২	২	০	০	০	০	০	০	০
৫	ঔষুধি গুন সম্পন্ন (অর্জুন, অশ্বগন্ধা, ঘৃতকুমারী শতমূলী) চাষ সম্প্রসারণ কর্মসূচি	৪	০	০	১	০	০	০	০	০	০	০
৬	লেবু জাতীয় ফসলের সম্প্রসারণ, ব্যবস্থাপনা ও উৎপাদন বৃদ্ধি প্রকল্প	৪	৯	২	১	২	০	০	০	০	০	০
৭	বিএআরআই কর্তৃক উদ্ভাবিত চার ফসলভিত্তিক শস্যবিন্যাস প্রযুক্তি সম্প্রসারণ কর্মসূচি	৩	০	০	০	০	০	০	০	০	০	০
৮	কৃষি বাতায়ন কৃষক তথ্য সন্নিবেশ কর্মসূচি	৩	০	০	০	০	০	০	০	০	০	০
৯	সৌর শক্তি ও পানি সাশ্রয়ী আধুনিক প্রযুক্তি সম্প্রসারণের মাধ্যমে ফসল উৎপাদন বৃদ্ধি পাইলট প্রকল্প	৪	০	০	০	০	০	০	০	০	০	০
১০	গোপালগঞ্জ, খুলনা, বাগেরহাট, সাতক্ষীরা ও পিরোজপুর কৃষি উন্নয়ন প্রকল্প	৩	০	০	০	০	০	০	০	০	০	০
১১	নোয়াখালী, ফেনী, লক্ষীপুর, চট্টগ্রাম ও চাঁদপুর কৃষিউন্নয়ন প্রকল্প	৩	০	০	০	০	০	০	০	০	০	০
১২	ভাসমান বেড়ে সবজি ও মসলা চাষ গবেষণা, সম্প্রসারণ ও জনপ্রিয়করণ প্রকল্প (ডিএই অংগ)	৩	০	১	০	০	০	০	০	০	০	০
১৩	বৃহত্তর কুষ্টিয়া ও যশোর অঞ্চল কৃষি উন্নয়ন প্রকল্প	৩	০	০	০	০	০	০	০	০	০	০

১৪	নিরাপদ উদ্যানতাত্ত্বিক ফসল উৎপাদন ও সংগ্রহোত্তর প্রযুক্তি সম্প্রসারণ প্রকল্প	৩	০	০	০	০	০	০	০	০	০	০
১৫	কৃষক পর্যায়ে উন্নত মানের ডাল, তেল ও মসলা বীজ উৎপাদন, সংরক্ষণ ও বিতরণ (৩য় পর্যায়) প্রকল্প	৩	০	০	০	০	০	০	০	০	০	০
১৬	সমন্বিত কৃষি উন্নয়নের মাধ্যমে পুষ্টি ও খাদ্য নিরাপত্তা নিশ্চিতকরণ (১ম সংশোধিত) প্রকল্প	৩	০	০	০	০	০	০	০	০	০	০
১৭	ন্যাশনাল এগ্রিকালচারাল টেকনোলজি প্রোগ্রাম-ফেজ II প্রজেক্ট (এনএটিপি-২), কৃষি সম্প্রসারণ অধিদপ্তর, খামারবাড়ি, ঢাকা	১১	০	০	০	০	০	০	০	০	০	০
১৮	কৃষি আবহাওয়া তথ্য পদ্ধতি উন্নতকরণ প্রকল্প	৩	৭	০	০	০	০	০	০	০	০	০
১৯	পরিবেশ বান্ধব কৌশলের মাধ্যমে নিরাপদ ফসল উৎপাদন প্রকল্প	৩	০	০	০	০	০	০	০	০	০	০
২০	উপজেলা পর্যায়ে প্রযুক্তি হস্তান্তরের জন্য কৃষক প্রশিক্ষণ (৩য় পর্যায়) প্রকল্প	৩	০	০	০	০	০	০	০	০	০	০
২১	খামার পর্যায়ে উন্নত পানি ব্যবস্থাপনা প্রযুক্তির মাধ্যমে ফসল উৎপাদন বৃদ্ধি প্রকল্প (১ম সংশোধিত)	৩	০	০	০	০	০	০	০	০	০	০
২২	আধুনিক প্রযুক্তির মাধ্যমে কৃষক পর্যায়ে উন্নতমানের ধান, গম ও পাট বীজ উৎপাদন, সংরক্ষণ ও বিতরণ প্রকল্প	৩	০	০	০	০	০	০	০	০	০	০
২৩	নগর কৃষি উৎপাদন সহায়ক (পাইলট) প্রকল্প	৩	০	২	০	০	০	০	০	০	০	০
২৪	কৃষি প্রশিক্ষণ ইনস্টিটিউটসমূহের কার্যক্রম শক্তিশালীকরণ প্রকল্প	৫	০	০	০	০	০	০	০	০	০	০
২৫	বাংলাদেশে শাক-সবজি ফল ও পান ফসলের পোকামাকড় ও রোগবাহাই ব্যবস্থাপনায় জৈব বালাইনাশক ভিত্তিক প্রযুক্তির উদ্ভাবন ও সম্প্রসারণ প্রকল্প (ডিএই অংগ)	৩	০	০	০	০	০	০	০	০	০	০

২৬	ট্রান্সফার অব টেকনোলজি ফর এগ্রিকালচারাল প্রোডাকশন আন্ডার ব্লুগোল্ড প্রোগ্রাম(ডিএই কম্পনেন্ট)	৩	০	০	০	০	০	০	০	০	০	০
২৭	বরিশাল,পটুয়াখালী, ভোলা, ঝালকাঠি, বরগুনা, মাদারীপুর ও শরীয়তপুর কৃষি উন্নয়ন প্রকল্প	৪	০	০	০	০	০	০	০	০	০	০
২৮	নিরাপদ পান উৎপাদন প্রযুক্তি সম্প্রসারণ কর্মসূচি	৩	০	০	০	০	০	০	০	০	০	০
২৯	এনহানসিং ক্যাপাসিটি ইন কটন ভ্যারাইটিস ডেভেলপমেন্ট প্রকল্প	৩	০	১	০	০	০	০	০	০	০	০

বাংলাদেশ পরমাণু শক্তি কমিশনের আঞ্চলিক কার্যালয়সমূহ এর ই-নথি কার্যক্রমের বিস্তারিত রিপোর্ট (০১-৩১ জুলাই, ২০২০)

ক্রম	অফিস	ডাক		নোট								পত্রজারি	
		গ্রহণ	নিষ্পন্ন	স্ব-উদ্যোগে		ডাক থেকে		পত্রজারিতে নিষ্পন্ন					
				সৃজিত	নিষ্পন্ন	সৃজিত	নিষ্পন্ন	নিজ অফিস	অন্যান্য অফিস	ইমেইল ও অন্যান্য	মোট		
১	ইনস্টিটিউট অব নিউক্লিয়ার মেডিসিন অ্যান্ড অ্যালায়েড সায়েন্সেস, চট্টগ্রাম	০	০	০	০	০	০	০	০	০	০	০	০
২	ইনস্টিটিউট অব নিউক্লিয়ার মেডিসিন অ্যান্ড অ্যালায়েড সায়েন্সেস, ফরিদপুর	০	০	০	০	০	০	০	০	০	০	০	০
৩	ইনস্টিটিউট অব নিউক্লিয়ার মেডিসিন অ্যান্ড অ্যালায়েড সায়েন্সেস, রাজশাহী	০	০	০	০	০	০	০	০	০	০	০	০
৪	ইনস্টিটিউট অব নিউক্লিয়ার মেডিসিন অ্যান্ড অ্যালায়েড সায়েন্সেস, খুলনা	০	০	০	০	০	০	০	০	০	০	০	০
৫	ইনস্টিটিউট অব নিউক্লিয়ার মেডিসিন অ্যান্ড অ্যালায়েড সায়েন্সেস, সিলেট	০	০	০	০	০	০	০	০	০	০	০	০
৬	ইনস্টিটিউট অব নিউক্লিয়ার মেডিসিন অ্যান্ড অ্যালায়েড সায়েন্সেস, মির্জাপুর,ঢাকা	০	০	০	০	০	০	০	০	০	০	০	০
৭	ন্যাশনাল ইনস্টিটিউট অব নিউক্লিয়ার মেডিসিন অ্যান্ড অ্যালায়েড সায়েন্সেস, ঢাকা	০	০	০	০	০	০	০	০	০	০	০	০
৮	পরমাণু শক্তি কেন্দ্র, চট্টগ্রাম	০	০	০	০	০	০	০	০	০	০	০	০

কৃষি সম্প্রসারণ অধিদপ্তর এর কৃষি প্রশিক্ষণ ইনস্টিটিউটসমূহ এর ই-নথি কার্যক্রমের বিস্তারিত রিপোর্ট (০১-৩১ জুলাই, ২০২০)

ক্রম	অফিস	ডাক		নোট								পত্রজারি
		গ্রহণ	নিষ্পন্ন	স্ব-উদ্যোগে		ডাক থেকে		পত্রজারিতে নিষ্পন্ন				
				সৃজিত	নিষ্পন্ন	সৃজিত	নিষ্পন্ন	নিজ অফিস	অন্যান্য অফিস	ইমেইল ও অন্যান্য	মোট	
১	কৃষি প্রশিক্ষণ ইনস্টিটিউট, ঈশ্বরদী, পাবনা	৮৭	৩১	৭	০	২৯	৭	৮	২	০	১০	১৭
২	কৃষি প্রশিক্ষণ ইনস্টিটিউট, ঢাকা	২৩	১১	১	০	৩	০	০	৫	০	৫	৫
৩	কৃষি প্রশিক্ষণ ইনস্টিটিউট, খাদিমনগর, সিলেট	৩৮	৩০	১০	৩	১০	১	২	৩	০	৫	৫
৪	কৃষি প্রশিক্ষণ ইনস্টিটিউট, হাটহাজারী, চট্টগ্রাম	১৮	৭৪	০	১	৩	৫	০	০	০	০	০
৫	কৃষি প্রশিক্ষণ ইনস্টিটিউট, হোমনা, কুমিল্লা	২০	১১৩	৪	০	৪	০	০	২	০	২	২
৬	কৃষি প্রশিক্ষণ ইনস্টিটিউট, দৌলতপুর, খুলনা	২২	১১৮	০	০	৫	১	০	১	০	১	১
৭	কৃষি প্রশিক্ষণ ইনস্টিটিউট, তাজহাট, রংপুর	১৭	২৩	৪	১	০	০	০	০	০	০	২
৮	কৃষি প্রশিক্ষণ ইনস্টিটিউট, গাজীপুর	২০	০	০	০	০	০	০	০	০	০	০
৯	কৃষি প্রশিক্ষণ ইনস্টিটিউট, বেগমগঞ্জ, নোয়াখালী	১৮	০	১	০	০	০	০	০	০	০	০
১০	কৃষি প্রশিক্ষণ ইনস্টিটিউট, শেরপুর	১৮	০	০	০	০	০	০	০	০	০	০
১১	কৃষি প্রশিক্ষণ ইনস্টিটিউট, ফরিদপুর	১৯	৮	০	০	০	০	০	০	০	০	০
১২	কৃষি প্রশিক্ষণ ইনস্টিটিউট, রহমতপুর, বরিশাল	২০	০	০	০	০	০	০	০	০	০	০
১৩	কৃষি প্রশিক্ষণ ইনস্টিটিউট, গাইবান্ধা	১৮	০	০	০	০	০	০	০	০	০	০
১৪	কৃষি প্রশিক্ষণ ইনস্টিটিউট, রাজামাটি	১৮	১	২	০	১	০	০	০	০	০	১
১৫	কৃষি প্রশিক্ষণ ইনস্টিটিউট, ঝিনাইদহ	১৮	০	০	০	০	০	০	০	০	০	০
১৬	কৃষি প্রশিক্ষণ ইনস্টিটিউট, আড়াইহাজার, নারায়ণগঞ্জ	১৯	১১	০	০	০	০	০	০	০	০	০
১৭	কৃষি প্রশিক্ষণ ইনস্টিটিউট, সাটুরিয়া, মানিকগঞ্জ	২১	৫	০	০	০	০	০	০	০	০	০
১৮	কৃষি প্রশিক্ষণ ইনস্টিটিউট, বাঞ্ছারামপুর, ব্রাহ্মণবাড়িয়া	২২	০	০	০	০	০	০	০	০	০	০

**যৌথমূলধন কোম্পানি ও ফার্মসমূহের পরিদপ্তর এর বিভাগীয় কার্যালয় এর ই-নথি কার্যক্রমের বিস্তারিত রিপোর্ট
(০১-৩১ জুলাই, ২০২০)**

ক্রম	অফিস	ডাক		নোট								পত্রজারি	
		গ্রহণ	নিষ্পন্ন	স্ব-উদ্যোগে		ডাক থেকে		পত্রজারিতে নিষ্পন্ন					
				সৃজিত	নিষ্পন্ন	সৃজিত	নিষ্পন্ন	নিজ অফিস	অন্যান্য অফিস	ইমেইল ও অন্যান্য	মোট		
১	যৌথমূলধন কোম্পানি ও ফার্মসমূহের পরিদপ্তর বিভাগীয় কার্যালয়, চট্টগ্রাম	০	০	০	০	০	০	০	০	০	০	০	০
২	যৌথমূলধন কোম্পানি ও ফার্মসমূহের পরিদপ্তর বিভাগীয় কার্যালয়, খুলনা	০	০	০	০	০	০	০	০	০	০	০	০
৩	যৌথমূলধন কোম্পানি ও ফার্মসমূহের পরিদপ্তর বিভাগীয় কার্যালয়, রাজশাহী	০	০	০	০	০	০	০	০	০	০	০	০

বিভাগীয় শ্রম দপ্তরসমূহ এর ই-নথি কার্যক্রমের বিস্তারিত রিপোর্ট (০১-৩১ জুলাই, ২০২০)

ক্রম	অফিস	ডাক		নোট								পত্রজারি
		গ্রহণ	নিষ্পন্ন	স্ব-উদ্যোগে		ডাক থেকে		পত্রজারিতে নিষ্পন্ন				
				সৃজিত	নিষ্পন্ন	সৃজিত	নিষ্পন্ন	নিজ অফিস	অন্যান্য অফিস	ইমেইল ও অন্যান্য	মোট	
১	বিভাগীয় শ্রম দপ্তর, চট্টগ্রাম	২৫১	২৪৪	১৩৭	৬০	১৪২	১৬০	১	১০৩	৫	১০৯	১১৩
২	বিভাগীয় শ্রম দপ্তর, খুলনা	১৩৫	১৩২	১২০	৯৪	৭৭	৭৬	০	১০৩	১	১০৪	১০৫
৩	বিভাগীয় শ্রম দপ্তর, রাজশাহী	১৮৯	৪৫৪	৭৫	৫৩	৫	৬	১	৩৮	২৩	৬২	৬৪
৪	শিল্প সম্পর্ক শিক্ষায়তন, টঙ্গী, গাজীপুর	২৬	৯	৬৬	৪৯	২	৩	০	৪৮	০	৪৮	৪৮
৫	বিভাগীয় শ্রম দপ্তর, ঢাকা	২২১	১৩৮	৮৬	৫২	১৪	৭	১১	৩৪	০	৪৫	৪৫
৬	বিভাগীয় শ্রম দপ্তর, শ্রীমঙ্গল, মৌলভীবাজার	১৬	১৩	৪০	৩০	৪	৭	০	৩৯	০	৩৯	৪২
৭	বিভাগীয় শ্রম দপ্তর, নারায়নগঞ্জ	৫৯	০	৪১	২৮	০	০	০	৩৯	০	৩৯	৩৯
৮	শিল্প সম্পর্ক শিক্ষায়তন, মিরের ডাঙ্গা, খুলনা	১৬	১১	৪৯	২৭	২	১৪	০	৩০	১	৩১	৩১
৯	শিল্প সম্পর্ক শিক্ষায়তন, চট্টগ্রাম	৩০	৩১	৩	৩	৩	০	০	৪	০	৪	৪
১০	শিল্প সম্পর্ক শিক্ষায়তন, তেরখাদা, রাজশাহী।	১৮	২৫	২	১	৩	০	০	১	০	১	১

আঞ্চলিক শ্রম দপ্তরসমূহ এর ই-নথি কার্যক্রমের বিস্তারিত রিপোর্ট (০১-৩১ জুলাই, ২০২০)

ক্রম	অফিস	ডাক		নোট								পত্রজারি
		গ্রহণ	নিষ্পন্ন	স্ব-উদ্যোগে		ডাক থেকে		পত্রজারিতে নিষ্পন্ন				
				সৃজিত	নিষ্পন্ন	সৃজিত	নিষ্পন্ন	নিজ অফিস	অন্যান্য অফিস	ইমেইল ও অন্যান্য	মোট	
১	আঞ্চলিক শ্রম দপ্তর, বগুড়া	৯৪	৮৪	১৬৯	১৩৮	১৬	১৪	১	১২২	২২	১৪৫	১৪৭
২	আঞ্চলিক শ্রম দপ্তর, কুষ্টিয়া	৪৮	৪৫	৭৬	১২	২৩	৮	০	৮৩	০	৮৩	৮৩
৩	আঞ্চলিক শ্রম দপ্তর, বরিশাল	৩৭	৩১	৮৬	৪৯	২৩	২৭	০	৫৭	০	৫৭	৫৮
৪	আঞ্চলিক শ্রম দপ্তর, রংপুর	২৮	২২	৮৯	৪৪	২০	১৭	০	৫১	০	৫১	৭১
৫	আঞ্চলিক শ্রম দপ্তর, ফরিদপুর	২১	১৫	৭২	৩৩	১২	২৫	০	৪৪	০	৪৪	৪৪
৬	আঞ্চলিক শ্রম দপ্তর, সিলেট	২৬	১৭	৪৬	১০	৮	৭	০	৫২	০	৫২	৫৫
৭	আঞ্চলিক শ্রম দপ্তর, দিনাজপুর	৩৬	৩২	৫৩	২০	২১	৩২	০	৩৫	৬	৪১	৪১
৮	আঞ্চলিক শ্রম দপ্তর, কুমিল্লা	২৪	৯	২২	১৪	৮	৫	০	২২	০	২২	২৩
৯	আঞ্চলিক শ্রম দপ্তর, ময়মনসিংহ	৩২	২২	৮	৭	৪	৪	০	১০	০	১০	১০

তত্ত্বাবধায়ক প্রকৌশলীর কার্যালয়, পবিবো এর ই-নথি কার্যক্রমের বিস্তারিত রিপোর্ট (০১-৩১ জুলাই, ২০২০)

ক্রম	অফিস	ডাক		নোট								পত্রজারি
		গ্রহণ	নিষ্পন্ন	স্ব-উদ্যোগে		ডাক থেকে		পত্রজারিতে নিষ্পন্ন				
				সৃজিত	নিষ্পন্ন	সৃজিত	নিষ্পন্ন	নিজ অফিস	অন্যান্য অফিস	ইমেইল ও অন্যান্য	মোট	
১	তত্ত্বাবধায়ক প্রকৌশলীর কার্যালয়, ঢাকা জোন (উত্তর)	২২২	২০৫	৮০	৫৮	১৯১	১৯০	০	৫৭	০	৫৭	৬০
২	তত্ত্বাবধায়ক প্রকৌশলীর কার্যালয়, বগুড়া জোন, বাপবিবো বগুড়া	৩৩	৩৩	১৩০	৪	৪	০	০	১২১	১	১২২	১২৭
৩	তত্ত্বাবধায়ক প্রকৌশলীর কার্যালয়, রংপুর জোন	১০৭	৭	২৭	৫৫	০	১	০	২৪	০	২৪	২৪
৪	তত্ত্বাবধায়ক প্রকৌশলীর কার্যালয়, ঢাকা জোন (দক্ষিণ)	৮২	৮৫	৯	১	২৫	২৬	০	১	০	১	২
৫	তত্ত্বাবধায়ক প্রকৌশলীর কার্যালয়, সিলেট জোন	১৪০	১৪৮	৯	৩	০	০	০	৮	০	৮	৮
৬	তত্ত্বাবধায়ক প্রকৌশলীর কার্যালয়, ফরিদপুর জোন, বাপবিবো	১৪৫	১৩৫	৫	৫	৩	৫	০	৫	০	৫	৫
৭	তত্ত্বাবধায়ক প্রকৌশলীর কার্যালয়, যশোর জোন	৪১	৪১	৩৮	৩৩	০	০	০	০	০	০	০
৮	তত্ত্বাবধায়ক প্রকৌশলীর কার্যালয়, কুমিল্লা জোন	২৬৮	১২	৬	৫	১১	১২	০	০	০	০	০
৯	তত্ত্বাবধায়ক প্রকৌশলীর কার্যালয়, চট্টগ্রাম জোন	৭৭	৪৬	৮	১৭	৩	০	০	০	০	০	০
১০	তত্ত্বাবধায়ক প্রকৌশলীর কার্যালয়, ময়মনসিংহ জোন	২৫	২২	২	১	০	২	০	০	০	০	০
১১	তত্ত্বাবধায়ক প্রকৌশলীর কার্যালয়, বরিশাল জোন	৯৪	১৩৮	৩	০	০	০	০	০	১	১	১
১২	তত্ত্বাবধায়ক প্রকৌশলীর কার্যালয়, রাজশাহী জোন	৮৯	০	৪	০	০	০	০	০	০	০	০

আঞ্চলিক অফিস, মুক্তি সঙ্গদ উন্নয়ন ইনস্টিটিউট এর ই-নথি কার্যক্রমের বিস্তারিত রিপোর্ট (০১-৩১ জুলাই, ২০২০)

ক্রম	অফিস	ডাক		নোট								পত্রজারি	
		গ্রহণ	নিষ্পন্ন	স্ব-উদ্যোগে		ডাক থেকে		পত্রজারিতে নিষ্পন্ন					
				সৃজিত	নিষ্পন্ন	সৃজিত	নিষ্পন্ন	নিজ অফিস	অন্যান্য অফিস	ইমেইল ও অন্যান্য	মোট		
১	আঞ্চলিক অফিস, ঢাকা, মুক্তি সঙ্গদ উন্নয়ন ইনস্টিটিউট	০	০	০	০	০	০	০	০	০	০	০	০
২	আঞ্চলিক অফিস, চট্টগ্রাম, মুক্তি সঙ্গদ উন্নয়ন ইনস্টিটিউট	০	০	০	০	০	০	০	০	০	০	০	০
৩	আঞ্চলিক অফিস, রাজশাহী, মুক্তি সঙ্গদ উন্নয়ন ইনস্টিটিউট	০	০	০	০	০	০	০	০	০	০	০	০
৪	আঞ্চলিক অফিস, খুলনা, মুক্তি সঙ্গদ উন্নয়ন ইনস্টিটিউট	০	০	০	০	০	০	০	০	০	০	০	০
৫	আঞ্চলিক অফিস, বরিশাল, মুক্তি সঙ্গদ উন্নয়ন ইনস্টিটিউট	০	০	০	০	০	০	০	০	০	০	০	০
৬	আঞ্চলিক অফিস, সিলেট, মুক্তি সঙ্গদ উন্নয়ন ইনস্টিটিউট	০	০	০	০	০	০	০	০	০	০	০	০

আঞ্চলিক তথ্য অফিস এর ই-নথি কার্যক্রমের বিস্তারিত রিপোর্ট (০১-৩১ জুলাই, ২০২০)

ক্রম	অফিস	ডাক		নোট								পত্রজারি	
		গ্রহণ	নিষ্পন্ন	স্ব-উদ্যোগে		ডাক থেকে		পত্রজারিতে নিষ্পন্ন					
				সৃজিত	নিষ্পন্ন	সৃজিত	নিষ্পন্ন	নিজ অফিস	অন্যান্য অফিস	ইমেইল ও অন্যান্য	মোট		
১	আঞ্চলিক তথ্য অফিস, খুলনা	১	০	০	০	০	০	০	০	০	০	০	০
২	আঞ্চলিক তথ্য অফিস, রাজশাহী	০	০	০	০	০	০	০	০	০	০	০	০

শ্রম অধিদপ্তর এর শ্রম কল্যাণসমূহ এর ই-নথি কার্যক্রমের বিস্তারিত রিপোর্ট (০১-৩১ জুলাই, ২০২০)

ক্রম	অফিস	ডাক		নোট								পত্রজারি
		গ্রহণ	নিষ্পন্ন	স্ব-উদ্যোগে		ডাক থেকে		পত্রজারিতে নিষ্পন্ন				
				সৃজিত	নিষ্পন্ন	সৃজিত	নিষ্পন্ন	নিজ অফিস	অন্যান্য অফিস	ইমেইল ও অন্যান্য	মোট	
১	শ্রম কল্যাণ কেন্দ্র, চকসূত্রাপুর, বগুড়া	৩৯	৩৯	৪৯	৪৪	১২	১১	০	৪৫	১	৪৬	৪৬
২	শ্রম কল্যাণ কেন্দ্র, তেজগাও, ঢাকা	৩০	২৭	৩৪	২৬	২৪	২১	১	১৯	০	২০	২০
৩	শ্রম কল্যাণ কেন্দ্র, চিকনাগুল, জৈন্তাপুর, সিলেট	১৬	১১	২৩	২০	৮	৭	০	২৫	০	২৫	২৫
৪	শ্রম কল্যাণ কেন্দ্র, রুপসা, খুলনা	২৫	২৪	২৮	২২	১৫	১৩	০	২১	০	২১	২১
৫	শ্রম কল্যাণ কেন্দ্র, টংগী, গাজীপুর	৩২	৩১	২০	১২	২২	১৯	০	১২	০	১২	১৩
৬	শ্রম কল্যাণ কেন্দ্র, চাষাড়া, নারায়নগঞ্জ	৩১	৩১	১৬	৯	১১	৭	১	১৩	০	১৪	১৫
৭	শ্রম কল্যাণ কেন্দ্র, পাত্রখোলা, কমলগঞ্জ, মৌলভীবাজার	১৬	১৬	১৪	৪	৩	৩	০	১৩	০	১৩	১৩
৮	শ্রম কল্যাণ কেন্দ্র, কালুরঘাট, চট্টগ্রাম	২১	১৮	৯	৭	১৩	৪	০	১১	০	১১	১১
৯	শ্রম কল্যাণ কেন্দ্র, মংলা, বাগেরহাট	১৭	১৪	১৩	১০	১০	৬	০	৯	০	৯	৯
১০	শ্রম কল্যাণ কেন্দ্র, আশুগঞ্জ, ব্রাহ্মণবাড়িয়া	১৯	১৫	৮	৭	৩	৪	০	১০	০	১০	১০
১১	শ্রম কল্যাণ কেন্দ্র, সপুরা, রাজশাহী	১৭	১১	১০	৮	১১	৯	০	৬	০	৬	৬
১২	শ্রম কল্যাণ কেন্দ্র, শ্রীমঙ্গল, মৌলভীবাজার	২৩	১৬	১২	৬	৩	৩	০	৯	০	৯	১১
১৩	শ্রম কল্যাণ কেন্দ্র, খালিশপুর, খুলনা	২১	২৫	১৪	৬	১২	২	০	৯	০	৯	৯
১৪	শ্রম কল্যাণ কেন্দ্র, আমানতগঞ্জ, বরিশাল	২০	২৫	৪	১	১১	৬	০	৮	০	৮	৯
১৫	শ্রম কল্যাণ কেন্দ্র, লালমনির হাট	১৭	৫	৫	৪	৫	৩	০	৭	০	৭	৭
১৬	শ্রম কল্যাণ কেন্দ্র, সাটিরপাড়া, নরসিংদী	২১	০	১১	৬	০	০	০	৬	০	৬	৬
১৭	শ্রম কল্যাণ কেন্দ্র, ষোলশহর, চট্টগ্রাম	২২	২০	৭	৬	২	২	০	৫	০	৫	৫
১৮	শ্রম কল্যাণ কেন্দ্র, পুরান বাজার, চাঁদপুর	১৫	১২	১৩	৪	৫	৩	০	৫	০	৫	৫

১৯	শ্রম কল্যাণ কেন্দ্র, কুষ্টিয়া	২৫	১১	১০	০	১	০	০	৭	০	৭	৭
২০	শ্রম কল্যাণ কেন্দ্র, চুনাবুঘাট, হবিগঞ্জ	১৬	১	৩	১	০	০	০	২	০	২	২
২১	শ্রম কল্যাণ কেন্দ্র, সিরাজগঞ্জ	২১	৯	১৮	১	৩	২	০	০	০	০	১৩
২২	শ্রম কল্যাণ কেন্দ্র, সরিষাবাড়ী, জামালপুর	১৭	০	০	০	০	০	০	০	০	০	০
২৩	শ্রম কল্যাণ কেন্দ্র, ঘোড়াশাল, পলাশ, নরসিংদী	২২	০	০	০	০	০	০	০	০	০	০
২৪	শ্রম কল্যাণ কেন্দ্র, বন্দর, নারায়ণগঞ্জ	২১	০	০	০	০	০	০	০	০	০	০
২৫	শ্রম কল্যাণ কেন্দ্র, সৈয়দপুর, নীলফামারী	১	০	০	০	০	০	০	০	০	০	০
২৬	শ্রম কল্যাণ কেন্দ্র, গাইবান্ধা	২৮	০	০	০	০	০	০	০	০	০	০
২৭	শ্রম কল্যাণ কেন্দ্র, চৌমহনী, নোয়াখালী	১৬	০	০	০	০	০	০	০	০	০	০
২৮	শ্রম কল্যাণ কেন্দ্র, ঘাগড়া, রাজশাহী	০	০	০	০	০	০	০	০	০	০	০
২৯	শ্রম কল্যাণ কেন্দ্র, ফুসকুড়ি, শ্রীমঙ্গল, মৌলভীবাজার	১৬	০	০	০	০	০	০	০	০	০	০
৩০	শ্রম কল্যাণ কেন্দ্র, লোয়ায়ডিনি, কুলাউড়া, মৌলভীবাজার	১৭	০	৩	০	০	০	০	০	০	০	০
৩১	শ্রম কল্যাণ কেন্দ্র, কাপনাপাহাড়, জুড়ি, মৌলভীবাজার	১৬	০	০	০	০	০	০	০	০	০	০
৩২	শ্রম কল্যাণ কেন্দ্র, শমসেরনগর, কমলগঞ্জ, মৌলভীবাজার	১৬	০	৫	০	০	০	০	০	০	০	৫

আঞ্চলিক অফিস বরেন্দ্র বহুমুখী উন্নয়ন কর্তৃপক্ষ এর ই-নথি কার্যক্রমের বিস্তারিত রিপোর্ট (০১-৩১ জুলাই, ২০২০)

ক্রম	অফিস	ডাক		নোট								পত্রজারি	
		গ্রহণ	নিষ্পন্ন	স্ব-উদ্যোগে		ডাক থেকে		পত্রজারিতে নিষ্পন্ন					
				সৃজিত	নিষ্পন্ন	সৃজিত	নিষ্পন্ন	নিজ অফিস	অন্যান্য অফিস	ইমেইল ও অন্যান্য	মোট		
১	নির্বাহী প্রকৌশলীর দপ্তর, গাইবান্ধা রিজিয়ন, গাইবান্ধা	৭	৯	১৭	১০	০	০	০	০	০	১০	১০	১০
২	নির্বাহী প্রকৌশলীর দপ্তর, রাজশাহী রিজিয়ন, রাজশাহী	০	১	০	০	১	০	০	০	০	০	০	০
৩	নির্বাহী প্রকৌশলীর দপ্তর, চাঁপাইনবাবগঞ্জ রিজিয়ন, চাঁপাইনবাবগঞ্জ	০	০	০	০	০	০	০	০	০	০	০	০
৪	নির্বাহী প্রকৌশলীর দপ্তর, নওগাঁ-১ রিজিয়ন, নওগাঁ	১৭	০	০	০	০	০	০	০	০	০	০	০
৫	নির্বাহী প্রকৌশলীর দপ্তর, নওগাঁ-২ রিজিয়ন, নওগাঁ	০	০	০	০	০	০	০	০	০	০	০	০
৬	নির্বাহী প্রকৌশলীর দপ্তর, জয়পুরহাট রিজিয়ন, জয়পুরহাট	০	০	০	০	০	০	০	০	০	০	০	০
৭	নির্বাহী প্রকৌশলীর দপ্তর, বগুড়া রিজিয়ন, বগুড়া	০	০	০	০	০	০	০	০	০	০	০	০
৮	নির্বাহী প্রকৌশলীর দপ্তর, পাবনা রিজিয়ন, পাবনা	০	০	০	০	০	০	০	০	০	০	০	০

বন্দ্র অধিদপ্তর এর বিভাগীয় কার্যালয়সমূহ এর ই-নথি কার্যক্রমের বিস্তারিত রিপোর্ট (০১-৩১ জুলাই, ২০২০)

ক্রম	অফিস	ডাক		নোট								পত্রজারি
		গ্রহণ	নিষ্পন্ন	স্ব-উদ্যোগে		ডাক থেকে		পত্রজারিতে নিষ্পন্ন				
				সৃজিত	নিষ্পন্ন	সৃজিত	নিষ্পন্ন	নিজ অফিস	অন্যান্য অফিস	ইমেইল ও অন্যান্য	মোট	
১	বিভাগীয় কার্যালয় বন্দ্র অধিদপ্তর, চট্টগ্রাম	৪৯	১২০	৭৮	৪৫	২৫	২০	৩	৫৫	১২	৭০	৭০
২	বিভাগীয় কার্যালয় বন্দ্র অধিদপ্তর, খুলনা	১৪	২	১০	১১	০	৫	০	২	০	২	২
৩	বিভাগীয় কার্যালয় বন্দ্র অধিদপ্তর, ঢাকা	২৩	৮	৩	১	৬	০	১	১	০	২	২
৪	বিভাগীয় কার্যালয় বন্দ্র অধিদপ্তর, রাজশাহী	১৭	০	০	০	০	০	০	০	০	০	০

উপজেলা ভূমি অফিসসমূহের ই-নথি কার্যক্রম (০১-৩১ জুলাই, ২০২০)

ক্রম	অফিস	ডাক		নোট								পত্রজারি
		গ্রহণ	নিষ্পন্ন	স্ব-উদ্যোগে		ডাক থেকে		পত্রজারিতে নিষ্পন্ন				
				সৃজিত	নিষ্পন্ন	সৃজিত	নিষ্পন্ন	নিজ অফিস	অন্যান্য অফিস	ইমেইল ও অন্যান্য	মোট	
১	উপজেলা ভূমি অফিস, নিকলী, কিশোরগঞ্জ	৩১৩	৭১৭	১৪	৭	৫১০	৫৩৬	০	১১	০	১১	১১
২	উপজেলা ভূমি অফিস, দক্ষিণ সুরমা, সিলেট	২৩৭	২৩৭	১০৭	১৮	২২৮	২৩১	১	৪০	১০২	১৪৩	১৪৯
৩	উপজেলা ভূমি অফিস, চুনারুঘাট, হবিগঞ্জ	৮৭	২৭১	৩৩	৪	২৬৪	২৫৮	০	৩৮	৬	৪৪	৫৪
৪	উপজেলা ভূমি অফিস, সিলেট সদর	২৬৯	২০৯	৭২	৩	২০৩	২৪১	৪	১৪	৫৩	৭১	৭২
৫	উপজেলা ভূমি অফিস, ওসমানীনগর, সিলেট	১৫২	১৬৩	৮০	১২	১১৫	১২১	১৩	২৮	৪৫	৮৬	৮৬
৬	উপজেলা ভূমি অফিস, বালাগঞ্জ, সিলেট	১২২	১১৭	৪৬	৪	১১৩	১২৭	০	১৫	৪৭	৬২	৬৩
৭	উপজেলা ভূমি অফিস, ইটনা, কিশোরগঞ্জ	১১৪	২৫৩	৪১	২	৬০	৭৩	০	৪৯	৭	৫৬	৫৬
৮	উপজেলা ভূমি অফিস, জকিগঞ্জ, সিলেট	৮২	৭১	৫৯	২৭	৬০	৭৭	০	৩৬	১১	৪৭	৪৭
৯	উপজেলা ভূমি অফিস, বিয়ানীবাজার, সিলেট	৫৪	৭৪	৮৫	২০	৩১	৬৮	১	৩৯	৭	৪৭	৪৮
১০	উপজেলা ভূমি অফিস, সিরাজদিখান, মুন্সীগঞ্জ	১২৭	১৫২	৭২	১৮	১১৫	৭৩	৩	১৮	৬২	৮৩	৮৩
১১	উপজেলা ভূমি অফিস, বানিয়াচং, হবিগঞ্জ	৬৮	১৯৬	১২	০	১৭৬	১৪২	০	১০	০	১০	১০
১২	উপজেলা ভূমি অফিস, গোয়াইনঘাট, সিলেট	১৫০	১৯৩	৫	২	১৪৫	১৪২	০	৩	০	৩	৩
১৩	উপজেলা ভূমি অফিস, গোলাপগঞ্জ, সিলেট	১১২	৯৬	৪৫	১৪	৮৭	৮২	০	১৪	২৫	৩৯	৫২
১৪	উপজেলা ভূমি অফিস, মাধবপুর, হবিগঞ্জ	১০০	১০৯	৩	২	১০৫	১২৩	০	৩	৪	৭	৭
১৫	উপজেলা ভূমি অফিস, কোম্পানীগঞ্জ, সিলেট	৮৯	৭৩	৫২	৬	৫৮	৫৭	০	২২	২৩	৪৫	৪৬
১৬	উপজেলা ভূমি অফিস, বিশ্বনাথ, সিলেট	৬৪	৬৫	৩২	৫	৫২	৫৬	০	১২	২৬	৩৮	৪১
১৭	উপজেলা ভূমি অফিস, ছাতক, সুনামগঞ্জ	৩০	৯৯	২৬	১৯	৩৩	৪৩	০	১৮	৩	২১	২১
১৮	উপজেলা ভূমি অফিস, বেলাবো, নরসিংদী	৮০	৮৪	২৮	১৩	৫৯	৪৫	০	১০	২১	৩১	৩১
১৯	উপজেলা ভূমি অফিস, বাহুবল, হবিগঞ্জ	৭৪	৬৮	৩৮	২৩	৬৪	৫৯	০	০	২১	২১	২১
২০	উপজেলা ভূমি অফিস, করিমগঞ্জ, কিশোরগঞ্জ	৩৫৪	৩৮৫	২৩	২	৪৯	৬২	০	৩	১১	১৪	১৪
২১	উপজেলা ভূমি অফিস, টংগীবাড়ী, মুন্সীগঞ্জ	৬৩	৫৯	১৪	০	৪৯	৫২	৮	৪	৫	১৭	২১
২২	উপজেলা ভূমি অফিস, কানাইঘাট, সিলেট	৮৭	৫০	৯	০	১৮	৬৪	০	১	০	১	১
২৩	উপজেলা ভূমি অফিস, বিশ্বম্ভরপুর, সুনামগঞ্জ	৪৯	৬৫	১৮	১	৪৫	৪৮	০	১	২০	২১	২১
২৪	উপজেলা ভূমি অফিস, নবীগঞ্জ,	৮৬	১০৫	১	১	৯৬	৫৬	১	০	০	১	১

	হবিগঞ্জ											
২৫	উপজেলা ভূমি অফিস, ফেঞ্চুগঞ্জ, সিলেট	১৫১	২৫৪	৯	৭	৩৭	৫২	০	০	০	০	০
২৬	উপজেলা ভূমি অফিস, হোসেনপুর, কিশোরগঞ্জ	৬৮	৫৬	১	০	৪৯	৪৮	০	০	০	০	০
২৭	উপজেলা ভূমি অফিস, সুবর্ণচর, নোয়াখালী	২৩	২৮	২	১	২৮	৩৬	০	২	১	৩	৩
২৮	উপজেলা ভূমি অফিস, নরসিংদী সদর, নরসিংদী	৫৬৯	৩৮৮৬	২	২	৮৮	৪০	০	০	০	০	০
২৯	উপজেলা ভূমি অফিস, সাঁথিয়া, পাবনা	৯৭	৩৮	২	০	৩৭	৩৬	০	০	২	২	২
৩০	উপজেলা ভূমি অফিস, জৈন্তাপুর, সিলেট	১৭৮	৬৬	৭	৩	৫৯	৩২	০	০	৪	৪	১৬
৩১	উপজেলা ভূমি অফিস, দিরাই, সুনামগঞ্জ	২	২১	১২	৭	১৪	১২	০	৭	১	৮	৮
৩২	উপজেলা ভূমি অফিস, কেন্দুয়া, নেত্রকোণা	২৮	২৪	৭	০	২৪	২৩	০	০	৫	৫	৫
৩৩	উপজেলা ভূমি অফিস, ভান্ডারিয়া, পিরোজপুর	১৩০৬	১২৯৫	৬০	৪	১৯	১৬	০	৩	১	৪	৫
৩৪	উপজেলা ভূমি অফিস, লৌহজং, মুন্সীগঞ্জ	৩৬	৩৩	২	১৫	১০	১৮	০	০	০	০	০
৩৫	উপজেলা ভূমি অফিস, টুঙ্গিপাড়া, গোপালগঞ্জ।	৪	১	১০	৮	০	১	০	৯	০	৯	১২
৩৬	উপজেলা ভূমি অফিস, গুরুদাসপুর, নাটোর	৮	৬	১৯	৭	৬	৭	০	১	১৫	১৬	১৬
৩৭	উপজেলা ভূমি অফিস, নাজিরপুর, পিরোজপুর	১৩৭০	২৪	১	০	১৩	০	০	১০	০	১০	১০
৩৮	উপজেলা ভূমি অফিস, সুনামগঞ্জ সদর, সুনামগঞ্জ	৫৪	২৮০	৭	২	৪৬	১৪	০	১	৬	৭	৮
৩৯	উপজেলা ভূমি অফিস, বাজিতপুর, কিশোরগঞ্জ	৫৫	১৬	৩৩	০	১০	৫	০	৬	০	৬	৬
৪০	উপজেলা ভূমি অফিস, আটঘরিয়া, পাবনা	০	০	০	০	০	১৫	০	০	০	০	০
৪১	উপজেলা ভূমি অফিস, দৌলতপুর, মানিকগঞ্জ	২৫	১৭	০	০	১৭	১২	০	০	৪	৪	৪
৪২	উপজেলা ভূমি অফিস, জামালগঞ্জ, সুনামগঞ্জ	৮	৫৪	৪	০	২	৬	০	৩	১	৪	৪
৪৩	উপজেলা ভূমি অফিস, হবিগঞ্জ সদর, হবিগঞ্জ	২০৭	২৩৫	৩	০	৩৩	১০	০	০	২	২	২
৪৪	উপজেলা ভূমি অফিস, ভৈরব, কিশোরগঞ্জ	৭৯	১৬	৪	৩	১০	৩	০	২	০	২	২
৪৫	উপজেলা ভূমি অফিস, দাউদকান্দি, কুমিল্লা	২০	৩০	৪	০	২৭	০	০	৪	০	৪	৫
৪৬	উপজেলা ভূমি অফিস, মুরাদনগর, কুমিল্লা	৭	৭	০	০	৭	৬	০	০	৩	৩	৩
৪৭	উপজেলা ভূমি অফিস, বটিয়াঘাটা, খুলনা	৬	১	০	০	১	৮	০	০	০	০	০
৪৮	উপজেলা ভূমি অফিস, ধর্মপাশা, সুনামগঞ্জ	৩২	০	৫	১	০	০	০	৩	১	৪	৪
৪৯	উপজেলা ভূমি অফিস, কুলাউড়া, মৌলভীবাজার	৩	০	০	০	০	৩	০	০	০	০	০
৫০	উপজেলা ভূমি অফিস, দিঘলিয়া, খুলনা	৫	২	২	০	০	১	০	০	১	১	১

৫১	উপজেলা ভূমি অফিস, ঝিনাইদহ সদর, ঝিনাইদহ	২৪	০	০	০	০	০	০	০	০	০	০
৫২	উপজেলা ভূমি অফিস, আশুগঞ্জ, ব্রাহ্মণবাড়িয়া	৪১	০	০	০	০	০	০	০	০	০	০
৫৩	উপজেলা ভূমি অফিস, মহেশখালী, কক্সবাজার	১১২	০	০	০	০	০	০	০	০	০	০
৫৪	উপজেলা ভূমি অফিস, যশোর সদর, যশোর	৩৫	০	০	০	০	০	০	০	০	০	০
৫৫	উপজেলা ভূমি অফিস, রামু, কক্সবাজার	২৯	০	০	০	০	০	০	০	০	০	০
৫৬	উপজেলা ভূমি অফিস, চকরিয়া, কক্সবাজার	৮৫	০	০	০	০	০	০	০	০	০	০
৫৭	উপজেলা ভূমি অফিস, সেনবাগ, নোয়াখালী	০	০	০	০	০	০	০	০	০	০	০
৫৮	উপজেলা ভূমি অফিস, শরীয়তপুর সদর, শরীয়তপুর	০	০	০	০	০	০	০	০	০	০	০
৫৯	উপজেলা ভূমি অফিস, পলাশ, নরসিংদী	৮২	০	০	০	০	০	০	০	০	০	০
৬০	উপজেলা ভূমি অফিস, রায়পুরা, নরসিংদী	৯৮	৩	০	০	২	০	০	০	০	০	০
৬১	উপজেলা ভূমি অফিস, মনোহরদী, নরসিংদী	৮৬	২২	৪	০	১২	০	০	০	০	০	০
৬২	উপজেলা ভূমি অফিস, শিবপুর, নরসিংদী	৬৬	০	০	০	০	০	০	০	০	০	০
৬৩	উপজেলা ভূমি অফিস, বান্দরবান সদর, বান্দরবান	১৫	০	০	০	০	০	০	০	০	০	০
৬৪	উপজেলা ভূমি অফিস, ফরিদপুর সদর, ফরিদপুর	০	০	০	০	০	০	০	০	০	০	০
৬৫	উপজেলা ভূমি অফিস, আলফাডাঙ্গা, ফরিদপুর	৯০	০	০	০	০	০	০	০	০	০	০
৬৬	উপজেলা ভূমি অফিস, বোয়ালমারী, ফরিদপুর	৯০	০	০	০	০	০	০	০	০	০	০
৬৭	উপজেলা ভূমি অফিস, চরভদ্রাসন, ফরিদপুর	৪৫	০	০	০	০	০	০	০	০	০	০
৬৮	উপজেলা ভূমি অফিস, মধুখালী, ফরিদপুর	৯০	০	০	০	০	০	০	০	০	০	০
৬৯	উপজেলা ভূমি অফিস, সদরপুর, ফরিদপুর	০	০	০	০	০	০	০	০	০	০	০
৭০	উপজেলা ভূমি অফিস, ভাঙ্গা, ফরিদপুর	৯১	০	০	০	০	০	০	০	০	০	০
৭১	উপজেলা ভূমি অফিস, হরিণাকুন্ডু, ঝিনাইদহ	১৭	৩	০	০	৩	০	০	০	০	০	০
৭২	উপজেলা ভূমি অফিস, শৈলকুপা, ঝিনাইদহ	৪৩	০	০	০	০	০	০	০	০	০	০
৭৩	উপজেলা ভূমি অফিস, কালীগঞ্জ, ঝিনাইদহ	২১	০	০	০	০	০	০	০	০	০	০
৭৪	উপজেলা ভূমি অফিস, মহেশপুর, ঝিনাইদহ	২৪	০	০	০	০	০	০	০	০	০	০
৭৫	উপজেলা ভূমি অফিস, কোটচাঁদপুর, ঝিনাইদহ	১৩	০	০	০	০	০	০	০	০	০	০
৭৬	উপজেলা ভূমি অফিস, বালিয়াকান্দি, রাজবাড়ী	১	০	০	০	০	০	০	০	০	০	০
৭৭	উপজেলা ভূমি অফিস, কালুখালী,	১	০	০	০	০	০	০	০	০	০	০

	রাজবাড়ী											
৭৮	উপজেলা ভূমি অফিস, গোয়ালন্দ, রাজবাড়ী	১	০	০	০	০	০	০	০	০	০	০
৭৯	উপজেলা ভূমি অফিস, রাজবাড়ী সদর, রাজবাড়ী	০	০	০	০	০	০	০	০	০	০	০
৮০	উপজেলা ভূমি অফিস, পাংশা, রাজবাড়ী	১	০	০	০	০	০	০	০	০	০	০
৮১	উপজেলা ভূমি অফিস, নড়াইল সদর, নড়াইল	২	০	০	০	০	০	০	০	০	০	০
৮২	উপজেলা ভূমি অফিস, পেকুয়া, কক্সবাজার	৫৯	০	০	০	০	০	০	০	০	০	০
৮৩	উপজেলা ভূমি অফিস, কক্সবাজার সদর, কক্সবাজার	৪৫	০	০	০	০	০	০	০	০	০	০
৮৪	উপজেলা ভূমি অফিস, উখিয়া, কক্সবাজার	১	০	০	০	০	০	০	০	০	০	০
৮৫	উপজেলা ভূমি অফিস, কুতুবদিয়া, কক্সবাজার	১৫	০	০	০	০	০	০	০	০	০	০
৮৬	উপজেলা ভূমি অফিস, লোহাগড়া, নড়াইল	১	০	০	০	০	০	০	০	০	০	০
৮৭	উপজেলা ভূমি অফিস, কালিয়া, নড়াইল	০	০	০	০	০	০	০	০	০	০	০
৮৮	উপজেলা ভূমি অফিস, কালিগঞ্জ, সাতক্ষীরা	১	০	০	০	০	০	০	০	০	০	০
৮৯	উপজেলা ভূমি অফিস, আশাশুনি, সাতক্ষীরা	০	০	০	০	০	০	০	০	০	০	০
৯০	উপজেলা ভূমি অফিস, সাতক্ষীরা সদর, সাতক্ষীরা	১	০	০	০	০	০	০	০	০	০	০
৯১	উপজেলা ভূমি অফিস, আখাউড়া, ব্রাহ্মণবাড়িয়া	৩১	০	০	০	০	০	০	০	০	০	০
৯২	উপজেলা ভূমি অফিস, বেড়া, পাবনা	০	০	০	০	০	০	০	০	০	০	০
৯৩	উপজেলা ভূমি অফিস, চাটমোহর, পাবনা	২৫	০	০	০	০	০	০	০	০	০	০
৯৪	উপজেলা ভূমি অফিস, ফরিদপুর, পাবনা	০	০	০	০	০	০	০	০	০	০	০
৯৫	উপজেলা ভূমি অফিস, কসবা, ব্রাহ্মণবাড়িয়া	৩৩	০	০	০	০	০	০	০	০	০	০
৯৬	উপজেলা ভূমি অফিস, সুজানগর, পাবনা	০	০	০	০	০	০	০	০	০	০	০
৯৭	উপজেলা ভূমি অফিস, ভাঙ্গুরা, পাবনা	০	০	০	০	০	০	০	০	০	০	০
৯৮	উপজেলা ভূমি অফিস, বাঞ্ছারামপুর, ব্রাহ্মণবাড়িয়া	২৪	০	০	০	০	০	০	০	০	০	০
৯৯	উপজেলা ভূমি অফিস, নাসিরনগর, ব্রাহ্মণবাড়িয়া	৫৬	০	০	০	০	০	০	০	০	০	০
১০০	উপজেলা ভূমি অফিস, গাংনী, মেহেরপুর	৬	০	০	০	০	০	০	০	০	০	০
১০১	উপজেলা ভূমি অফিস, মেহেরপুর সদর, মেহেরপুর	৫	০	০	০	০	০	০	০	০	০	০
১০২	উপজেলা ভূমি অফিস, মুজিবনগর, মেহেরপুর	৪	০	০	০	০	০	০	০	০	০	০
১০৩	উপজেলা ভূমি অফিস, ভোলাহাট, চাঁপাইনবাবগঞ্জ	১৯	০	০	০	০	০	০	০	০	০	০

১০৪	উপজেলা ভূমি অফিস, গোমস্তাপুর, চাঁপাইনবাবগঞ্জ	২৬	০	০	০	০	০	০	০	০	০	০
১০৫	উপজেলা ভূমি অফিস, নাচোল, চাঁপাইনবাবগঞ্জ	২৮	০	০	০	০	০	০	০	০	০	০
১০৬	উপজেলা ভূমি অফিস, চাঁপাইনবাবগঞ্জ সদর, চাঁপাইনবাবগঞ্জ	২৪	০	০	০	০	০	০	০	০	০	০
১০৭	উপজেলা ভূমি অফিস, ভেড়ামারা, কুষ্টিয়া	৪	০	০	০	০	০	০	০	০	০	০
১০৮	উপজেলা ভূমি অফিস, দৌলতপুর, কুষ্টিয়া	৩	০	০	০	০	০	০	০	০	০	০
১০৯	উপজেলা ভূমি অফিস, খোকসা, কুষ্টিয়া	৫	০	০	০	০	০	০	০	০	০	০
১১০	উপজেলা ভূমি অফিস, কুমারখালী, কুষ্টিয়া	৪	০	০	০	০	০	০	০	০	০	০
১১১	উপজেলা ভূমি অফিস, কুষ্টিয়া সদর, কুষ্টিয়া	৮	০	০	০	০	০	০	০	০	০	০
১১২	উপজেলা ভূমি অফিস, মিরপুর, কুষ্টিয়া	৩	০	০	০	০	০	০	০	০	০	০
১১৩	উপজেলা ভূমি অফিস, শিবগঞ্জ, চাঁপাইনবাবগঞ্জ	২৬	০	০	০	০	০	০	০	০	০	০
১১৪	উপজেলা ভূমি অফিস, পলাশবাড়ী, গাইবান্ধা	১৫	০	০	০	০	০	০	০	০	০	০
১১৫	উপজেলা ভূমি অফিস, ফুলছড়ি, গাইবান্ধা	৩	০	০	০	০	০	০	০	০	০	০
১১৬	উপজেলা ভূমি অফিস, সাদুল্লাপুর, গাইবান্ধা	১৮	০	০	০	০	০	০	০	০	০	০
১১৭	উপজেলা ভূমি অফিস, সুন্দরগঞ্জ, গাইবান্ধা	১৫	০	০	০	০	০	০	০	০	০	০
১১৮	উপজেলা ভূমি অফিস, সাঘাটা, গাইবান্ধা	৬	০	০	০	০	০	০	০	০	০	০
১১৯	উপজেলা ভূমি অফিস, গাইবান্ধা সদর, গাইবান্ধা	২৩	১৪	০	০	১	০	০	০	০	০	০
১২০	উপজেলা ভূমি অফিস পত্নীতলা,নওগাঁ	১২	০	০	০	০	০	০	০	০	০	০
১২১	উপজেলা ভূমি অফিস, কাঠালিয়া, ঝালকাঠি	০	০	০	০	০	০	০	০	০	০	০
১২২	উপজেলা ভূমি অফিস, মোহনগঞ্জ, নেত্রকোণা	২২	০	০	০	০	০	০	০	০	০	০
১২৩	উপজেলা ভূমি অফিস, বারহাটা, নেত্রকোণা	৩১	০	০	০	০	০	০	০	০	০	০
১২৪	উপজেলা ভূমি অফিস, মদন, নেত্রকোণা	২৭	০	০	০	০	০	০	০	০	০	০
১২৫	উপজেলা ভূমি অফিস, নেত্রকোণা সদর, নেত্রকোণা	২৫	০	০	০	০	০	০	০	০	০	০
১২৬	উপজেলা ভূমি অফিস, পূর্বধলা, নেত্রকোণা	২২	০	০	০	০	০	০	০	০	০	০
১২৭	উপজেলা ভূমি অফিস, দুর্গাপুর, নেত্রকোণা	২৫	১	২	০	১	০	০	০	০	০	২
১২৮	উপজেলা ভূমি অফিস, মোড়েলগঞ্জ, বাগেরহাট	১০	০	০	০	০	০	০	০	০	০	০
১২৯	উপজেলা ভূমি অফিস, মোল্লাহাট, বাগেরহাট	১	০	০	০	০	০	০	০	০	০	০
১৩০	উপজেলা ভূমি অফিস, চিতলমারী, বাগেরহাট	১৪	০	০	০	০	০	০	০	০	০	০

১৩১	উপজেলা ভূমি অফিস, বকশীগঞ্জ, জামালপুর	১	০	০	০	০	০	০	০	০	০	০
১৩২	উপজেলা ভূমি অফিস, মাদারগঞ্জ, জামালপুর	৩০	০	০	০	০	০	০	০	০	০	০
১৩৩	উপজেলা ভূমি অফিস, ইসলামপুর, জামালপুর	২৯	০	০	০	০	০	০	০	০	০	০
১৩৪	উপজেলা ভূমি অফিস, বোদা, পঞ্চগড়	০	০	০	০	০	০	০	০	০	০	০
১৩৫	উপজেলা ভূমি অফিস, আটোয়ারী, পঞ্চগড়	০	০	০	০	০	০	০	০	০	০	০
১৩৬	উপজেলা ভূমি অফিস, পঞ্চগড় সদর, পঞ্চগড়	০	০	০	০	০	০	০	০	০	০	০
১৩৭	উপজেলা ভূমি অফিস, দেবীগঞ্জ, পঞ্চগড়	০	০	০	০	০	০	০	০	০	০	০
১৩৮	উপজেলা ভূমি অফিস, তেতুলিয়া, পঞ্চগড়	০	০	০	০	০	০	০	০	০	০	০
১৩৯	উপজেলা ভূমি অফিস, বাগেরহাট সদর, বাগেরহাট	১৭	০	০	০	০	০	০	০	০	০	০
১৪০	উপজেলা ভূমি অফিস, শরণখোলা	১১	০	০	০	০	০	০	০	০	০	০
১৪১	উপজেলা ভূমি অফিস, কচুয়া, বাগেরহাট	১০	০	০	০	০	০	০	০	০	০	০
১৪২	উপজেলা ভূমি অফিস, মোংলা	১১	০	০	০	০	০	০	০	০	০	০
১৪৩	উপজেলা ভূমি অফিস, কনারোয়া, সাতক্ষীরা	১	০	০	০	০	০	০	০	০	০	০
১৪৪	উপজেলা ভূমি অফিস, তালা, সাতক্ষীরা	২	০	০	০	০	০	০	০	০	০	০
১৪৫	উপজেলা ভূমি অফিস, শ্যামনগর, সাতক্ষীরা	১	০	০	০	০	০	০	০	০	০	০
১৪৬	উপজেলা ভূমি অফিস, দেবহাটা	১	০	০	০	০	০	০	০	০	০	০
১৪৭	উপজেলা ভূমি অফিস, কাউখলী, পিরোজপুর	১২৪০	০	০	০	০	০	০	০	০	০	০
১৪৮	উপজেলা ভূমি অফিস, নেছারাবাদ, পিরোজপুর	১১১	০	০	০	০	০	০	০	০	০	০
১৪৯	উপজেলা ভূমি অফিস, কয়রা, খুলনা	৩	০	০	০	০	০	০	০	০	০	০
১৫০	উপজেলা ভূমি অফিস, দাকোপ, খুলনা	৭	০	০	০	০	০	০	০	০	০	০
১৫১	উপজেলা ভূমি অফিস, পাইকগাছা, খুলনা	৮৫	০	০	০	০	০	০	০	০	০	০
১৫২	উপজেলা ভূমি অফিস, ডুমুরিয়া, খুলনা	২	০	০	০	০	০	০	০	০	০	০
১৫৩	উপজেলা ভূমি অফিস, আটপাড়া, নেত্রকোণা	২৩	০	০	০	০	০	০	০	০	০	০
১৫৪	উপজেলা ভূমি অফিস, লালমনিরহাট সদর, লালমনিরহাট	২১	০	০	০	০	০	০	০	০	০	০
১৫৫	উপজেলা ভূমি অফিস, আদিতমারী, লালমনিরহাট	০	০	০	০	০	০	০	০	০	০	০
১৫৬	উপজেলা ভূমি অফিস, কালীগঞ্জ, লালমনিরহাট	০	০	০	০	০	০	০	০	০	০	০
১৫৭	উপজেলা ভূমি অফিস, হাতীবান্ধা, লালমনিরহাট	১৯	০	০	০	০	০	০	০	০	০	০
১৫৮	উপজেলা ভূমি অফিস, পাটগ্রাম, লালমনিরহাট	১৩	০	০	০	০	০	০	০	০	০	০
১৫৯	উপজেলা ভূমি অফিস, পিরোজপুর	১৩১২	০	০	০	০	০	০	০	০	০	০

	সদর, পিরোজপুর											
১৬০	উপজেলা ভূমি অফিস, ইন্দুরকানী, পিরোজপুর	১২০৪	০	০	০	০	০	০	০	০	০	০
১৬১	উপজেলা ভূমি অফিস, ফকিরহাট	১১	০	০	০	০	০	০	০	০	০	০
১৬২	উপজেলা ভূমি অফিস, রামপাল	১০	০	০	০	০	০	০	০	০	০	০
১৬৩	উপজেলা ভূমি অফিস, সিরাজগঞ্জ সদর, সিরাজগঞ্জ	৪৩	০	০	০	০	০	০	০	০	০	০
১৬৪	উপজেলা ভূমি অফিস, শাহজাদপুর, সিরাজগঞ্জ	৪০	০	০	০	০	০	০	০	০	০	০
১৬৫	উপজেলা ভূমি অফিস, রায়গঞ্জ, সিরাজগঞ্জ	৪১	০	০	০	০	০	০	০	০	০	০
১৬৬	উপজেলা ভূমি অফিস, উল্লাপাড়া, সিরাজগঞ্জ	৪০	০	০	০	০	০	০	০	০	০	০
১৬৭	উপজেলা ভূমি অফিস, বেলকুচি, সিরাজগঞ্জ	৪০	০	০	০	০	০	০	০	০	০	০
১৬৮	উপজেলা ভূমি অফিস, চৌহালি, সিরাজগঞ্জ	৪০	০	০	০	০	০	০	০	০	০	০
১৬৯	উপজেলা ভূমি অফিস, কামারখন্দ, সিরাজগঞ্জ	৪০	০	০	০	০	০	০	০	০	০	০
১৭০	উপজেলা ভূমি অফিস, কাজীপুর, সিরাজগঞ্জ	১	০	০	০	০	০	০	০	০	০	০
১৭১	উপজেলা ভূমি অফিস, তাড়াশ, সিরাজগঞ্জ	৪০	০	০	০	০	০	০	০	০	০	০
১৭২	উপজেলা ভূমি অফিস, খালিয়াজুরী, নেত্রকোণা	২৫	০	০	০	০	০	০	০	০	০	০
১৭৩	উপজেলা ভূমি অফিস, কলমাকান্দা, নেত্রকোণা	৩১	০	০	০	০	০	০	০	০	০	০
১৭৪	উপজেলা ভূমি অফিস, বেতাগী, বরগুনা	৫	০	০	০	০	০	০	০	০	০	০
১৭৫	উপজেলা ভূমি অফিস, বামনা, বরগুনা	৩	০	০	০	০	০	০	০	০	০	০
১৭৬	উপজেলা ভূমি অফিস, খুলনা সদর, খুলনা	৪	০	০	০	০	০	০	০	০	০	০
১৭৭	উপজেলা ভূমি অফিস, রূপসা, খুলনা	৩	০	০	০	০	০	০	০	০	০	০
১৭৮	উপজেলা ভূমি অফিস, তেরখাদা, খুলনা	৩	০	০	০	০	০	০	০	০	০	০
১৭৯	উপজেলা ভূমি অফিস, ফুলতলা, খুলনা	১৮	০	০	০	০	০	০	০	০	০	০
১৮০	উপজেলা ভূমি অফিস, ভেদরগঞ্জ, শরীয়তপুর	০	০	০	০	০	০	০	০	০	০	০
১৮১	উপজেলা ভূমি অফিস, নড়িয়া, শরীয়তপুর	০	০	০	০	০	০	০	০	০	০	০
১৮২	উপজেলা ভূমি অফিস, জাজিরা, শরীয়তপুর	০	০	০	০	০	০	০	০	০	০	০
১৮৩	উপজেলা ভূমি অফিস, গোসাইরহাট, শরীয়তপুর	০	০	০	০	০	০	০	০	০	০	০
১৮৪	উপজেলা ভূমি অফিস, ডামুড্যা, শরীয়তপুর	০	০	০	০	০	০	০	০	০	০	০
১৮৫	উপজেলা ভূমি অফিস, শ্রীনগর, মুন্সীগঞ্জ	২৬	০	০	০	০	০	০	০	০	০	০
১৮৬	উপজেলা ভূমি অফিস, গজারিয়া, মুন্সীগঞ্জ	২৬	০	০	০	০	০	০	০	০	০	০
১৮৭	উপজেলা ভূমি অফিস, মুন্সীগঞ্জ সদর, মুন্সীগঞ্জ	৪১	০	০	০	০	০	০	০	০	০	০

১৮৮	উপজেলা ভূমি অফিস, নওগাঁ সদর, নওগাঁ	২	০	০	০	০	০	০	০	০	০	০
১৮৯	উপজেলা ভূমি অফিস, মহাদেবপুর, নওগাঁ	৬	০	০	০	০	০	০	০	০	০	০
১৯০	উপজেলা ভূমি অফিস রাণীনগর, নওগাঁ	৫	০	০	০	০	০	০	০	০	০	০
১৯১	উপজেলা ভূমি অফিস, বদলগাছী, নওগাঁ	৬	০	০	০	০	০	০	০	০	০	০
১৯২	উপজেলা ভূমি অফিস, আত্রাই, নওগাঁ	২	০	০	০	০	০	০	০	০	০	০
১৯৩	উপজেলা ভূমি অফিস, মান্দা, নওগাঁ	৩১	০	০	০	০	০	০	০	০	০	০
১৯৪	উপজেলা ভূমি অফিস, নিয়ামতপুর, নওগাঁ	৫	০	০	০	০	০	০	০	০	০	০
১৯৫	উপজেলা ভূমি অফিস, খামইরহাট, নওগাঁ	৩২	০	০	০	০	০	০	০	০	০	০
১৯৬	উপজেলা ভূমি অফিস, পোরশা, নওগাঁ	৮	০	০	০	০	০	০	০	০	০	০
১৯৭	উপজেলা ভূমি অফিস সাপাহার, নওগাঁ	৬	০	০	০	০	০	০	০	০	০	০
১৯৮	উপজেলা ভূমি অফিস, ছাগলনাইয়া, ফেনী	৩	০	০	০	০	০	০	০	০	০	০
১৯৯	উপজেলা ভূমি অফিস, দাগনভূঞা, ফেনী	০	০	০	০	০	০	০	০	০	০	০
২০০	উপজেলা ভূমি অফিস, পরশুরাম, ফেনী	৩	০	০	০	০	০	০	০	০	০	০
২০১	উপজেলা ভূমি অফিস, সোনাগাজী, ফেনী	৩	০	০	০	০	০	০	০	০	০	০
২০২	উপজেলা ভূমি অফিস, ফুলগাজী, ফেনী	৩	০	০	০	০	০	০	০	০	০	০
২০৩	উপজেলা ভূমি অফিস, ফেনী সদর, ফেনী	৩	০	০	০	০	০	০	০	০	০	০
২০৪	উপজেলা ভূমি অফিস, দৌলতখান, ভোলা	৪	০	০	০	০	০	০	০	০	০	০
২০৫	উপজেলা ভূমি অফিস, জীবননগর, চুয়াডাঙ্গা	০	০	০	০	০	০	০	০	০	০	০
২০৬	উপজেলা ভূমি অফিস, আলমডাঙ্গা, চুয়াডাঙ্গা	০	০	০	০	০	০	০	০	০	০	০
২০৭	উপজেলা ভূমি অফিস, চুয়াডাঙ্গা সদর, চুয়াডাঙ্গা	০	০	০	০	০	০	০	০	০	০	০
২০৮	উপজেলা ভূমি অফিস, মঠবাড়ীয়া, পিরোজপুর	৮২	০	০	০	০	০	০	০	০	০	০
২০৯	উপজেলা ভূমি অফিস, ক্ষেতলাল, জয়পুরহাট	০	০	০	০	০	০	০	০	০	০	০
২১০	উপজেলা ভূমি অফিস, পাঁচবিবি, জয়পুরহাট	০	০	০	০	০	০	০	০	০	০	০
২১১	উপজেলা ভূমি অফিস, আক্কেলপুর, জয়পুরহাট	০	০	০	০	০	০	০	০	০	০	০
২১২	উপজেলা ভূমি অফিস, কালাই, জয়পুরহাট	০	০	০	০	০	০	০	০	০	০	০
২১৩	উপজেলা ভূমি অফিস, জয়পুরহাট সদর, জয়পুরহাট	১	০	০	০	০	০	০	০	০	০	০
২১৪	উপজেলা ভূমি অফিস, দক্ষিণ সুনামগঞ্জ, সুনামগঞ্জ	২৫	০	০	০	০	০	০	০	০	০	০
২১৫	উপজেলা ভূমি অফিস, শাল্লা, সুনামগঞ্জ	৩৫	০	০	০	০	০	০	০	০	০	০
২১৬	উপজেলা ভূমি অফিস, মেলাদহ, জামালপুর	২৮	০	০	০	০	০	০	০	০	০	০

২১৭	উপজেলা ভূমি অফিস, সরিষাবাড়ী, জামালপুর	১	০	০	০	০	০	০	০	০	০	০
২১৮	উপজেলা ভূমি অফিস, দামুড়হুদা, চুয়াডাঙ্গা	০	০	০	০	০	০	০	০	০	০	০
২১৯	উপজেলা ভূমি অফিস, দোয়ারাবাজার, সুনামগঞ্জ	২	০	০	০	০	০	০	০	০	০	০
২২০	উপজেলা ভূমি অফিস, কালিহাতী, টাঙ্গাইল	৬	০	০	০	০	০	০	০	০	০	০
২২১	উপজেলা ভূমি অফিস, ঈশ্বরদী, পাবনা	০	০	০	০	০	০	০	০	০	০	০
২২২	উপজেলা ভূমি অফিস পাবনা সদর, পাবনা	০	০	০	০	০	০	০	০	০	০	০
২২৩	উপজেলা ভূমি অফিস, কিশোরগঞ্জ সদর, কিশোরগঞ্জ	৬১	১	০	০	০	০	০	০	০	০	০
২২৪	উপজেলা ভূমি অফিস, তাড়াইল, কিশোরগঞ্জ	৫০	০	০	০	০	০	০	০	০	০	০
২২৫	উপজেলা ভূমি অফিস, কটিয়াদী, কিশোরগঞ্জ	৮৭	৪	১	০	৩	০	০	০	০	০	০
২২৬	উপজেলা ভূমি অফিস, পাকুন্দিয়া, কিশোরগঞ্জ	৫০	০	০	০	০	০	০	০	০	০	০
২২৭	উপজেলা ভূমি অফিস, কুলিয়ারচর, কিশোরগঞ্জ	৪৭	০	০	০	০	০	০	০	০	০	০
২২৮	উপজেলা ভূমি অফিস, মিঠামইন, কিশোরগঞ্জ	৬৮	০	০	০	০	০	০	০	০	০	০
২২৯	উপজেলা ভূমি অফিস, অষ্টগ্রাম, কিশোরগঞ্জ	৪৩	০	০	০	০	০	০	০	০	০	০
২৩০	উপজেলা ভূমি অফিস, সরাইল, ব্রাহ্মনবাড়িয়া	৬১	০	০	০	০	০	০	০	০	০	০
২৩১	উপজেলা ভূমি অফিস, হাটহাজারী, চট্টগ্রাম	০	০	০	০	০	০	০	০	০	০	০
২৩২	উপজেলা ভূমি অফিস, রাঙ্গুনিয়া, চট্টগ্রাম	০	০	০	০	০	০	০	০	০	০	০
২৩৩	উপজেলা ভূমি অফিস, সীতাকুন্ড, চট্টগ্রাম	০	০	০	০	০	০	০	০	০	০	০
২৩৪	উপজেলা ভূমি অফিস, বোয়ালখালী, চট্টগ্রাম	০	০	০	০	০	০	০	০	০	০	০
২৩৫	উপজেলা ভূমি অফিস, পটিয়া, চট্টগ্রাম	০	০	০	০	০	০	০	০	০	০	০
২৩৬	উপজেলা ভূমি অফিস, মীরসরাই, চট্টগ্রাম	০	০	০	০	০	০	০	০	০	০	০
২৩৭	উপজেলা ভূমি অফিস, সন্দ্বীপ, চট্টগ্রাম	০	০	০	০	০	০	০	০	০	০	০
২৩৮	উপজেলা ভূমি অফিস, বাঁশখালী, চট্টগ্রাম	০	০	০	০	০	০	০	০	০	০	০
২৩৯	উপজেলা ভূমি অফিস, আনোয়ারা, চট্টগ্রাম	০	০	০	০	০	০	০	০	০	০	০
২৪০	উপজেলা ভূমি অফিস, সাতকানিয়া, চট্টগ্রাম	০	০	০	০	০	০	০	০	০	০	০
২৪১	উপজেলা ভূমি অফিস, লোহাগাড়া, চট্টগ্রাম	০	০	০	০	০	০	০	০	০	০	০
২৪২	উপজেলা ভূমি অফিস, ফটিকছড়ি, চট্টগ্রাম	০	০	০	০	০	০	০	০	০	০	০
২৪৩	উপজেলা ভূমি অফিস, রাউজান, চট্টগ্রাম	০	০	০	০	০	০	০	০	০	০	০

২৪৪	উপজেলা ভূমি অফিস, চন্দনাইশ, চট্টগ্রাম	০	০	০	০	০	০	০	০	০	০	০
২৪৫	উপজেলা ভূমি অফিস, কর্ণফুলী, চট্টগ্রাম	০	০	০	০	০	০	০	০	০	০	০
২৪৬	উপজেলা ভূমি অফিস, বড়লেখা	৩	০	০	০	০	০	০	০	০	০	০
২৪৭	উপজেলা ভূমি অফিস, কমলগঞ্জ, মৌলভীবাজার	৪	০	০	০	০	০	০	০	০	০	০
২৪৮	উপজেলা ভূমি অফিস, শ্রীমঙ্গল, মৌলভীবাজার	৪	০	০	০	০	০	০	০	০	০	০
২৪৯	উপজেলা ভূমি অফিস, মৌলভীবাজার সদর	৪	০	০	০	০	০	০	০	০	০	০
২৫০	উপজেলা ভূমি অফিস, রাজনগর, মৌলভীবাজার	২	০	০	০	০	০	০	০	০	০	০
২৫১	উপজেলা ভূমি অফিস, জুড়ী, মৌলভীবাজার	৪	০	০	০	০	০	০	০	০	০	০
২৫২	উপজেলা ভূমি অফিস, নারায়ণগঞ্জ সদর, নারায়ণগঞ্জ	১	০	০	০	০	০	০	০	০	০	০
২৫৩	সহকারী কমিশনার (ভূমি)-এর কার্যালয়, সিদ্ধিরগঞ্জ রাজস্ব সার্কেল, নারায়ণগঞ্জ	০	০	০	০	০	০	০	০	০	০	০
২৫৪	সহকারী কমিশনার (ভূমি)-এর কার্যালয়, ফতুল্লা রাজস্ব সার্কেল, নারায়ণগঞ্জ	০	০	০	০	০	০	০	০	০	০	০
২৫৫	উপজেলা ভূমি অফিস, সোনারগাঁ, নারায়ণগঞ্জ	২	০	০	০	০	০	০	০	০	০	০
২৫৬	উপজেলা ভূমি অফিস, আড়াইহাজার, নারায়ণগঞ্জ	০	৩৫	০	০	০	০	০	০	০	০	০
২৫৭	উপজেলা ভূমি অফিস, বন্দর, নারায়ণগঞ্জ	১	০	০	০	০	০	০	০	০	০	০
২৫৮	উপজেলা ভূমি অফিস, রূপগঞ্জ, নারায়ণগঞ্জ	১	০	০	০	০	০	০	০	০	০	০
২৫৯	উপজেলা ভূমি অফিস, পবা, রাজশাহী	০	০	০	০	০	০	০	০	০	০	০
২৬০	উপজেলা ভূমি অফিস, তানোর, রাজশাহী	০	০	০	০	০	০	০	০	০	০	০
২৬১	উপজেলা ভূমি অফিস, গোদাগাড়ী, রাজশাহী	০	০	০	০	০	০	০	০	০	০	০
২৬২	উপজেলা ভূমি অফিস, ভুয়াপুর, টাঙ্গাইল	০	০	০	০	০	০	০	০	০	০	০
২৬৩	উপজেলা ভূমি অফিস, দুর্গাপুর, রাজশাহী	০	০	০	০	০	০	০	০	০	০	০
২৬৪	উপজেলা ভূমি অফিস, বাঘা, রাজশাহী	০	০	০	০	০	০	০	০	০	০	০
২৬৫	উপজেলা ভূমি অফিস, আমতলী, বরগুনা	৬	০	০	০	০	০	০	০	০	০	০
২৬৬	উপজেলা ভূমি অফিস, বরগুনা সদর, বরগুনা	৬৩	০	০	০	০	০	০	০	০	০	০
২৬৭	উপজেলা ভূমি অফিস, পাথরঘাটা, বরগুনা	৩	০	০	০	০	০	০	০	০	০	০
২৬৮	উপজেলা ভূমি অফিস, তালতলি, বরগুনা	৪	০	০	০	০	০	০	০	০	০	০
২৬৯	উপজেলা ভূমি অফিস, বাগমারা, রাজশাহী	০	০	০	০	০	০	০	০	০	০	০
২৭০	উপজেলা ভূমি অফিস, চারঘাট,	০	০	০	০	০	০	০	০	০	০	০

	রাজশাহী											
২৭১	উপজেলা ভূমি অফিস, মোহনপুর, রাজশাহী	০	০	০	০	০	০	০	০	০	০	০
২৭২	উপজেলা ভূমি অফিস, পুঠিয়া, রাজশাহী	০	০	০	০	০	০	০	০	০	০	০
২৭৩	উপজেলা ভূমি অফিস, হিজলা, বরিশাল	০	০	০	০	০	০	০	০	০	০	০
২৭৪	উপজেলা ভূমি অফিস, বাবুগঞ্জ, বরিশাল	১২	০	০	০	০	০	০	০	০	০	০
২৭৫	উপজেলা ভূমি অফিস, মুলাদী, বরিশাল	৫	০	০	০	০	০	০	০	০	০	০
২৭৬	উপজেলা ভূমি অফিস, গোবিন্দগঞ্জ, গাইবান্ধা	২২	০	০	০	০	০	০	০	০	০	০
২৭৭	উপজেলা ভূমি অফিস, কলাপাড়া, পটুয়াখালী	৬	০	০	০	০	০	০	০	০	০	০
২৭৮	উপজেলা ভূমি অফিস, নীলফামারী সদর, নীলফামারী	০	০	০	০	০	০	০	০	০	০	০
২৭৯	উপজেলা ভূমি অফিস, কিশোরগঞ্জ, নীলফামারী	০	০	০	০	০	০	০	০	০	০	০
২৮০	উপজেলা ভূমি অফিস, গলাচিপা, পটুয়াখালী	২	০	০	০	০	০	০	০	০	০	০
২৮১	উপজেলা ভূমি অফিস, ডোমার, নীলফামারী	০	০	০	০	০	০	০	০	০	০	০
২৮২	উপজেলা ভূমি অফিস, সৈয়দপুর, নীলফামারী	০	০	০	০	০	০	০	০	০	০	০
২৮৩	উপজেলা ভূমি অফিস, ডিমলা, নীলফামারী	০	০	০	০	০	০	০	০	০	০	০
২৮৪	উপজেলা ভূমি অফিস, বাগাতিপাড়া, নাটোর	৯	০	০	০	০	০	০	০	০	০	০
২৮৫	উপজেলা ভূমি অফিস, জলঢাকা, নীলফামারী	০	০	০	০	০	০	০	০	০	০	০
২৮৬	উপজেলা ভূমি অফিস, দশমিনা, পটুয়াখালী	১	০	০	০	০	০	০	০	০	০	০
২৮৭	উপজেলা ভূমি অফিস, দুমকি, পটুয়াখালী	২	০	০	০	০	০	০	০	০	০	০
২৮৮	উপজেলা ভূমি অফিস, পটুয়াখালী সদর, পটুয়াখালী	২	০	০	০	০	০	০	০	০	০	০
২৮৯	উপজেলা ভূমি অফিস, বাউফল, পটুয়াখালী	৩	০	০	০	০	০	০	০	০	০	০
২৯০	উপজেলা ভূমি অফিস, রাজাবালী, পটুয়াখালী	০	০	০	০	০	০	০	০	০	০	০
২৯১	উপজেলা ভূমি অফিস, বিরামপুর, দিনাজপুর	০	০	০	০	০	০	০	০	০	০	০
২৯২	উপজেলা ভূমি অফিস, নবাবগঞ্জ, দিনাজপুর	০	০	০	০	০	০	০	০	০	০	০
২৯৩	উপজেলা ভূমি অফিস, মির্জাগঞ্জ, পটুয়াখালী	০	০	০	০	০	০	০	০	০	০	০
২৯৪	উপজেলা ভূমি অফিস, হাকিমপুর, দিনাজপুর	০	০	০	০	০	০	০	০	০	০	০
২৯৫	উপজেলা ভূমি অফিস, ফুলবাড়ী, দিনাজপুর	০	০	০	০	০	০	০	০	০	০	০
২৯৬	উপজেলা ভূমি অফিস, চিরিরবন্দর, দিনাজপুর	০	০	০	০	০	০	০	০	০	০	০

২৯৭	উপজেলা ভূমি অফিস, ফুলবাড়ীয়া, ময়মনসিংহ	০	০	০	০	০	০	০	০	০	০	০
২৯৮	উপজেলা ভূমি অফিস, ত্রিশাল, ময়মনসিংহ	০	০	০	০	০	০	০	০	০	০	০
২৯৯	উপজেলা ভূমি অফিস, ভালুকা, ময়মনসিংহ	১	০	০	০	০	০	০	০	০	০	০
৩০০	উপজেলা ভূমি অফিস, মুক্তাগাছা, ময়মনসিংহ	০	০	০	০	০	০	০	০	০	০	০
৩০১	উপজেলা ভূমি অফিস, ময়মনসিংহ সদর, ময়মনসিংহ	০	০	০	০	০	০	০	০	০	০	০
৩০২	উপজেলা ভূমি অফিস, ধোবাউড়া, ময়মনসিংহ	০	০	০	০	০	০	০	০	০	০	০
৩০৩	উপজেলা ভূমি অফিস, ফুলপুর, ময়মনসিংহ	২	০	০	০	০	০	০	০	০	০	০
৩০৪	উপজেলা ভূমি অফিস, হালুয়াঘাট, ময়মনসিংহ	০	০	০	০	০	০	০	০	০	০	০
৩০৫	উপজেলা ভূমি অফিস, গৌরীপুর, ময়মনসিংহ	২	০	০	০	০	০	০	০	০	০	০
৩০৬	উপজেলা ভূমি অফিস, গফরগাঁও, ময়মনসিংহ	০	০	০	০	০	০	০	০	০	০	০
৩০৭	উপজেলা ভূমি অফিস, ঈশ্বরগঞ্জ, ময়মনসিংহ	৩	০	০	০	০	০	০	০	০	০	০
৩০৮	উপজেলা ভূমি অফিস, নান্দাইল, ময়মনসিংহ	৮	০	০	০	০	০	০	০	০	০	০
৩০৯	উপজেলা ভূমি অফিস, তারাকান্দা, ময়মনসিংহ	০	০	০	০	০	০	০	০	০	০	০
৩১০	উপজেলা ভূমি অফিস, সদর, দিনাজপুর	০	০	০	০	০	০	০	০	০	০	০
৩১১	উপজেলা ভূমি অফিস, বোচাগঞ্জ, দিনাজপুর	০	০	০	০	০	০	০	০	০	০	০
৩১২	উপজেলা ভূমি অফিস, মহম্মদপুর, মাগুরা	০	০	০	০	০	০	০	০	০	০	০
৩১৩	উপজেলা ভূমি অফিস, শ্রীপুর, মাগুরা	১	০	০	০	০	০	০	০	০	০	০
৩১৪	উপজেলা ভূমি অফিস, বিরল, দিনাজপুর	০	০	০	০	০	০	০	০	০	০	০
৩১৫	উপজেলা ভূমি অফিস, পার্বতীপুর, দিনাজপুর	০	০	০	০	০	০	০	০	০	০	০
৩১৬	উপজেলা ভূমি অফিস, খানসামা, দিনাজপুর	০	০	০	০	০	০	০	০	০	০	০
৩১৭	উপজেলা ভূমি অফিস, বীরগঞ্জ, দিনাজপুর	১	০	০	০	০	০	০	০	০	০	০
৩১৮	উপজেলা ভূমি অফিস, মুকসুদপুর, গোপালগঞ্জ	৩	০	০	০	০	০	০	০	০	০	০
৩১৯	উপজেলা ভূমি অফিস, কালকিনি, মাদারীপুর	৬	০	০	০	০	০	০	০	০	০	০
৩২০	উপজেলা ভূমি অফিস, শিবচর, মাদারীপুর	৬	০	০	০	০	০	০	০	০	০	০
৩২১	উপজেলা ভূমি অফিস, মাদারীপুর সদর, মাদারীপুর	৯	৪	০	০	১	০	০	০	০	০	০
৩২২	উপজেলা ভূমি অফিস, রাইজের, মাদারীপুর	৬	০	০	০	০	০	০	০	০	০	০
৩২৩	উপজেলা ভূমি অফিস, গাজীপুর সদর,	০	০	০	০	০	০	০	০	০	০	০

	গাজীপুর											
৩২৪	উপজেলা ভূমি অফিস, কালীগঞ্জ, গাজীপুর	০	০	০	০	০	০	০	০	০	০	০
৩২৫	উপজেলা ভূমি অফিস, কাপাসিয়া, গাজীপুর	০	০	০	০	০	০	০	০	০	০	০
৩২৬	উপজেলা ভূমি অফিস, কালিয়াকৈর, গাজীপুর	০	০	০	০	০	০	০	০	০	০	০
৩২৭	উপজেলা ভূমি অফিস, শ্রীপুর, গাজীপুর	০	০	০	০	০	০	০	০	০	০	০
৩২৮	উপজেলা ভূমি অফিস, ভোলা সদর, ভোলা	৪	০	০	০	০	০	০	০	০	০	০
৩২৯	উপজেলা ভূমি অফিস, বোরহানউদ্দিন, ভোলা	৪	০	০	০	০	০	০	০	০	০	০
৩৩০	উপজেলা ভূমি অফিস, তজুমদ্দিন, ভোলা	৪	০	০	০	০	০	০	০	০	০	০
৩৩১	উপজেলা ভূমি অফিস,, মনপুরা, ভোলা	৪	০	০	০	০	০	০	০	০	০	০
৩৩২	উপজেলা ভূমি অফিস, লালমোহন, ভোলা	৪	০	০	০	০	০	০	০	০	০	০
৩৩৩	উপজেলা ভূমি অফিস, কাশিয়ানী, গোপালগঞ্জ	৩	০	০	০	০	০	০	০	০	০	০
৩৩৪	উপজেলা ভূমি অফিস, কোটালীপাড়া, গোপালগঞ্জ	৩	১	০	০	০	০	০	০	০	০	০
৩৩৫	উপজেলা ভূমি অফিস, গোপালগঞ্জ সদর, গোপালগঞ্জ	১৩	০	০	০	০	০	০	০	০	০	০
৩৩৬	উপজেলা ভূমি অফিস,আগৈলঝাড়া,বরিশাল	৮	০	০	০	০	০	০	০	০	০	০
৩৩৭	উপজেলা ভূমি অফিস, আজমিরীগঞ্জ, হবিগঞ্জ	৯৩	০	০	০	০	০	০	০	০	০	০
৩৩৮	উপজেলা ভূমি অফিস, লাখাই, হবিগঞ্জ	৭৭	০	০	০	০	০	০	০	০	০	০
৩৩৯	উপজেলা ভূমি অফিস, জগন্নাথপুর, সুনামগঞ্জ	৩৯	০	০	০	০	০	০	০	০	০	০
৩৪০	উপজেলা ভূমি অফিস, কেশবপুর, যশোর	৩	০	০	০	০	০	০	০	০	০	০
৩৪১	উপজেলা ভূমি অফিস, ঝিকরগাছা, যশোর	৬	০	০	০	০	০	০	০	০	০	০
৩৪২	উপজেলা ভূমি অফিস, অভয়নগর, যশোর	৬	০	০	০	০	০	০	০	০	০	০
৩৪৩	উপজেলা ভূমি অফিস, বাঘারপাড়া, যশোর	১	০	০	০	০	০	০	০	০	০	০
৩৪৪	উপজেলা ভূমি অফিস, মণিরামপুর, যশোর	২	০	০	০	০	০	০	০	০	০	০
৩৪৫	উপজেলা ভূমি অফিস, শার্শা, যশোর	৬	০	০	০	০	০	০	০	০	০	০
৩৪৬	উপজেলা ভূমি অফিস, চৌগাছা, যশোর	৫	০	০	০	০	০	০	০	০	০	০
৩৪৭	উপজেলা ভূমি অফিস, গৌরনদী, বরিশাল	১০	০	০	০	০	০	০	০	০	০	০
৩৪৮	উপজেলা ভূমি অফিস, উজিরপুর, বরিশাল	৫	০	০	০	০	০	০	০	০	০	০
৩৪৯	উপজেলা ভূমি অফিস, ঘোড়াঘাট, দিনাজপুর	০	০	০	০	০	০	০	০	০	০	০
৩৫০	উপজেলা ভূমি অফিস, কাহারোল, দিনাজপুর	০	০	০	০	০	০	০	০	০	০	০
৩৫১	উপজেলা ভূমি অফিস, সদর,	২	০	০	০	০	০	০	০	০	০	০

	নোয়াখালী											
৩৫২	উপজেলা ভূমি অফিস, বেগমগঞ্জ, নোয়াখালী	২৭	০	০	০	০	০	০	০	০	০	০
৩৫৩	উপজেলা ভূমি অফিস, কবিরহাট, নোয়াখালী	২	০	০	০	০	০	০	০	০	০	০
৩৫৪	উপজেলা ভূমি অফিস, সোনাইমুড়ী, নোয়াখালী	২	০	০	০	০	০	০	০	০	০	০
৩৫৫	উপজেলা ভূমি অফিস, হাতিয়া, নোয়াখালী	২	০	০	০	০	০	০	০	০	০	০
৩৫৬	উপজেলা ভূমি অফিস, হরিরামপুর, মানিকগঞ্জ	২৮	০	০	০	০	০	০	০	০	০	০
৩৫৭	উপজেলা ভূমি অফিস, শালিখা, মাগুরা	০	০	০	০	০	০	০	০	০	০	০
৩৫৮	উপজেলা ভূমি অফিস, মাগুরা সদর, মাগুরা	০	০	০	০	০	০	০	০	০	০	০
৩৫৯	উপজেলা ভূমি অফিস, মানিকগঞ্জ সদর, মানিকগঞ্জ	৪০	০	০	০	০	০	০	০	০	০	০
৩৬০	উপজেলা ভূমি অফিস, সাটুরিয়া, মানিকগঞ্জ	২৪	০	০	০	০	০	০	০	০	০	০
৩৬১	উপজেলা ভূমি অফিস, ব্রাহ্মণবাড়িয়া সদর, ব্রাহ্মণবাড়িয়া	৭৩	০	০	০	০	০	০	০	০	০	০
৩৬২	উপজেলা ভূমি অফিস, হোমনা, কুমিল্লা	১৫	০	০	০	০	০	০	০	০	০	০
৩৬৩	উপজেলা ভূমি অফিস, রংপুর সদর, রংপুর	০	০	০	০	০	০	০	০	০	০	০
৩৬৪	উপজেলা ভূমি অফিস, চিলমারী, কুড়িগ্রাম	১১৬	০	০	০	০	০	০	০	০	০	০
৩৬৫	উপজেলা ভূমি অফিস, উলিপুর, কুড়িগ্রাম	১১৬	০	০	০	০	০	০	০	০	০	০
৩৬৬	উপজেলা ভূমি অফিস, বিজয়নগর, ব্রাহ্মণবাড়িয়া	৩	০	০	০	০	০	০	০	০	০	০
৩৬৭	উপজেলা ভূমি অফিস, বালিয়াডাঙ্গী, ঠাকুরগাঁও	০	০	০	০	০	০	০	০	০	০	০
৩৬৮	উপজেলা ভূমি অফিস, ঠাকুরগাঁও সদর, ঠাকুরগাঁও	০	০	০	০	০	০	০	০	০	০	০
৩৬৯	উপজেলা ভূমি অফিস, হরিপুর, ঠাকুরগাঁও	০	০	০	০	০	০	০	০	০	০	০
৩৭০	উপজেলা ভূমি অফিস, ঘিওর, মানিকগঞ্জ	২৭	০	০	০	০	০	০	০	০	০	০
৩৭১	উপজেলা ভূমি অফিস, সিংগাইর, মানিকগঞ্জ	২৬	০	০	০	০	০	০	০	০	০	০
৩৭২	উপজেলা ভূমি অফিস, রাণীশংকৈল, ঠাকুরগাঁও	০	০	০	০	০	০	০	০	০	০	০
৩৭৩	উপজেলা ভূমি অফিস, পীরগঞ্জ, ঠাকুরগাঁও	০	০	০	০	০	০	০	০	০	০	০
৩৭৪	উপজেলা ভূমি অফিস, হাইমচর, চাঁদপুর	১	০	০	০	০	০	০	০	০	০	০
৩৭৫	উপজেলা ভূমি অফিস, কচুয়া, চাঁদপুর	১	০	০	০	০	০	০	০	০	০	০
৩৭৬	উপজেলা ভূমি অফিস, শাহরাস্তি, চাঁদপুর	১	০	০	০	০	০	০	০	০	০	০
৩৭৭	উপজেলা ভূমি অফিস, চাঁদপুর সদর, চাঁদপুর	১	০	০	০	০	০	০	০	০	০	০
৩৭৮	উপজেলা ভূমি অফিস, মতলব দক্ষিণ,	১	০	০	০	০	০	০	০	০	০	০

	চাঁদপুর											
৩৭৯	উপজেলা ভূমি অফিস, মতলব উত্তর, চাঁদপুর	০	০	০	০	০	০	০	০	০	০	০
৩৮০	উপজেলা ভূমি অফিস, হাজীগঞ্জ, চাঁদপুর	০	০	০	০	০	০	০	০	০	০	০
৩৮১	উপজেলা ভূমি অফিস, ফরিদগঞ্জ, চাঁদপুর	১	০	০	০	০	০	০	০	০	০	০
৩৮২	উপজেলা ভূমি অফিস, নাটোর সদর , নাটোর	১০	০	০	০	০	০	০	০	০	০	০
৩৮৩	উপজেলা ভূমি অফিস, সিংড়া, নাটোর	৭	০	০	০	০	০	০	০	০	০	০
৩৮৪	উপজেলা ভূমি অফিস, বড়াইগ্রাম , নাটোর	৭	০	০	০	০	০	০	০	০	০	০
৩৮৫	উপজেলা ভূমি অফিস, লালপুর, নাটোর	৬	০	০	০	০	০	০	০	০	০	০
৩৮৬	উপজেলা ভূমি অফিস, নলডাঙ্গা , নাটোর	১	০	০	০	০	০	০	০	০	০	০
৩৮৭	উপজেলা ভূমি অফিস, লক্ষ্মীপুর সদর, লক্ষ্মীপুর	০	০	০	০	০	০	০	০	০	০	০
৩৮৮	উপজেলা ভূমি অফিস, কমলনগর, লক্ষ্মীপুর	০	০	০	০	০	০	০	০	০	০	০
৩৮৯	উপজেলা ভূমি অফিস, রায়পুর, লক্ষ্মীপুর	০	০	০	০	০	০	০	০	০	০	০
৩৯০	উপজেলা ভূমি অফিস, রামগতি, লক্ষ্মীপুর	০	০	০	০	০	০	০	০	০	০	০
৩৯১	উপজেলা ভূমি অফিস, রামগঞ্জ, লক্ষ্মীপুর	০	০	০	০	০	০	০	০	০	০	০
৩৯২	উপজেলা ভূমি অফিস, দোহার, ঢাকা	০	০	০	০	০	০	০	০	০	০	০
৩৯৩	উপজেলা ভূমি অফিস, শিবালয়, মানিকগঞ্জ	২৬	০	০	০	০	০	০	০	০	০	০
৩৯৪	উপজেলা ভূমি অফিস, খামরাই, ঢাকা	০	০	০	০	০	০	০	০	০	০	০
৩৯৫	উপজেলা ভূমি অফিস, নবাবগঞ্জ, ঢাকা	০	০	০	০	০	০	০	০	০	০	০
৩৯৬	উপজেলা ভূমি অফিস, সাভার, ঢাকা	০	০	০	০	০	০	০	০	০	০	০
৩৯৭	উপজেলা ভূমি অফিস, বাসাইল, টাঙ্গাইল	৬	০	০	০	০	০	০	০	০	০	০
৩৯৮	উপজেলা ভূমি অফিস, দেলদুয়ার, টাঙ্গাইল	৬	০	০	০	০	০	০	০	০	০	০
৩৯৯	উপজেলা ভূমি অফিস, ঘাটাইল, টাঙ্গাইল	৬	০	০	০	০	০	০	০	০	০	০
৪০০	উপজেলা ভূমি অফিস, টাঙ্গাইল সদর, টাঙ্গাইল	৭	০	০	০	০	০	০	০	০	০	০
৪০১	উপজেলা ভূমি অফিস, গোপালপুর, টাঙ্গাইল	৮	০	০	০	০	০	০	০	০	০	০
৪০২	উপজেলা ভূমি অফিস, মধুপুর, টাঙ্গাইল	০	০	০	০	০	০	০	০	০	০	০
৪০৩	উপজেলা ভূমি অফিস, মির্জাপুর, টাঙ্গাইল	৬	০	০	০	০	০	০	০	০	০	০
৪০৪	উপজেলা ভূমি অফিস, নাগরপুর, টাঙ্গাইল	৪	০	০	০	০	০	০	০	০	০	০
৪০৫	উপজেলা ভূমি অফিস, ধনবাড়ী, টাঙ্গাইল	৬	০	০	০	০	০	০	০	০	০	০
৪০৬	উপজেলা ভূমি অফিস, আদর্শ সদর, কুমিল্লা	১৮	১৫	০	০	৩	০	০	০	০	০	০
৪০৭	উপজেলা ভূমি	১৪	০	০	০	০	০	০	০	০	০	০

	অফিস, চৌদ্দগ্রাম, কুমিল্লা											
৪০৮	উপজেলা ভূমি অফিস, বরুড়া, কুমিল্লা	১৩	০	০	০	০	০	০	০	০	০	০
৪০৯	উপজেলা ভূমি অফিস, নলছিটি, ঝালকাঠি	২	০	০	০	০	০	০	০	০	০	০
৪১০	উপজেলা ভূমি অফিস, ঝালকাঠি সদর, ঝালকাঠি	০	০	০	০	০	০	০	০	০	০	০
৪১১	উপজেলা ভূমি অফিস, টেকনাফ, কক্সবাজার	২৩	০	০	০	০	০	০	০	০	০	০
৪১২	উপজেলা ভূমি অফিস, সদর, বগুড়া	০	০	০	০	০	০	০	০	০	০	০
৪১৩	উপজেলা ভূমি অফিস, শাজাহানপুর, বগুড়া	০	০	০	০	০	০	০	০	০	০	০
৪১৪	উপজেলা ভূমি অফিস, সারিয়াকান্দি, বগুড়া	০	০	০	০	০	০	০	০	০	০	০
৪১৫	উপজেলা ভূমি অফিস, খুনট, বগুড়া	০	০	০	০	০	০	০	০	০	০	০
৪১৬	উপজেলা ভূমি অফিস, নন্দিগ্রাম, বগুড়া	০	০	০	০	০	০	০	০	০	০	০
৪১৭	উপজেলা ভূমি অফিস, শেরপুর, বগুড়া	০	০	০	০	০	০	০	০	০	০	০
৪১৮	উপজেলা ভূমি অফিস, কাহালু, বগুড়া	০	০	০	০	০	০	০	০	০	০	০
৪১৯	উপজেলা ভূমি অফিস, শিবগঞ্জ, বগুড়া	০	০	০	০	০	০	০	০	০	০	০
৪২০	উপজেলা ভূমি অফিস, দুপচাঁচিয়া, বগুড়া	০	০	০	০	০	০	০	০	০	০	০
৪২১	উপজেলা ভূমি অফিস, সোনাতলা, বগুড়া	০	০	০	০	০	০	০	০	০	০	০
৪২২	উপজেলা ভূমি অফিস, গাবতলী, বগুড়া	০	০	০	০	০	০	০	০	০	০	০
৪২৩	উপজেলা ভূমি অফিস, আদমদিঘী, বগুড়া	০	০	০	০	০	০	০	০	০	০	০
৪২৪	উপজেলা ভূমি অফিস, সদর দক্ষিণ, কুমিল্লা	৬	০	০	০	০	০	০	০	০	০	০
৪২৫	উপজেলা ভূমি অফিস, নগরকান্দা, ফরিদপুর	০	০	০	০	০	০	০	০	০	০	০
৪২৬	উপজেলা ভূমি অফিস, সালথা, ফরিদপুর	০	০	০	০	০	০	০	০	০	০	০
৪২৭	উপজেলা ভূমি অফিস, চরফ্যাশন, ভোলা	৪	০	০	০	০	০	০	০	০	০	০
৪২৮	উপজেলা ভূমি অফিস, নাঙ্গলকোট, কুমিল্লা	১৫	০	০	০	০	০	০	০	০	০	০
৪২৯	উপজেলা ভূমি অফিস, ব্রাহ্মণপাড়া, কুমিল্লা	৫৩	০	০	০	০	০	০	০	০	০	০
৪৩০	উপজেলা ভূমি অফিস, চান্দিনা, কুমিল্লা	১৮	০	০	০	০	০	০	০	০	০	০
৪৩১	উপজেলা ভূমি অফিস, মনোহরগঞ্জ, কুমিল্লা	১১	০	০	০	০	০	০	০	০	০	০
৪৩২	উপজেলা ভূমি অফিস, বুড়িচং, কুমিল্লা	১০	০	০	০	০	০	০	০	০	০	০
৪৩৩	উপজেলা ভূমি অফিস, দেবিদ্বার, কুমিল্লা	৪	০	০	০	০	০	০	০	০	০	০
৪৩৪	উপজেলা ভূমি অফিস, মেঘনা, কুমিল্লা	১৩	০	০	০	০	০	০	০	০	০	০
৪৩৫	উপজেলা ভূমি অফিস, লাকসাম, কুমিল্লা	১৪	০	০	০	০	০	০	০	০	০	০
৪৩৬	উপজেলা ভূমি অফিস, কুড়িগ্রাম সদর, কুড়িগ্রাম	১৩৭	০	০	০	০	০	০	০	০	০	০

৪৩৭	উপজেলা ভূমি অফিস, মহালছড়ি, খাগড়াছড়ি পার্বত্য জেলা	০	০	০	০	০	০	০	০	০	০	০
৪৩৮	উপজেলা ভূমি অফিস, দীঘিনালা, খাগড়াছড়ি পার্বত্য জেলা	০	০	০	০	০	০	০	০	০	০	০
৪৩৯	উপজেলা ভূমি অফিস, খাগড়াছড়ি সদর, খাগড়াছড়ি পার্বত্য জেলা	০	০	০	০	০	০	০	০	০	০	০
৪৪০	উপজেলা ভূমি অফিস, মাটিরাজা, খাগড়াছড়ি পার্বত্য জেলা	০	০	০	০	০	০	০	০	০	০	০
৪৪১	উপজেলা ভূমি অফিস, মানিকছড়ি, খাগড়াছড়ি পার্বত্য জেলা	০	০	০	০	০	০	০	০	০	০	০
৪৪২	উপজেলা ভূমি অফিস, রামগড়, খাগড়াছড়ি পার্বত্য জেলা	০	০	০	০	০	০	০	০	০	০	০
৪৪৩	উপজেলা ভূমি অফিস, মিঠাপুকুর, রংপুর	০	০	০	০	০	০	০	০	০	০	০
৪৪৪	উপজেলা ভূমি অফিস, তারাগঞ্জ, রংপুর	০	০	০	০	০	০	০	০	০	০	০
৪৪৫	উপজেলা ভূমি অফিস, পীরগঞ্জ, রংপুর	০	০	০	০	০	০	০	০	০	০	০
৪৪৬	উপজেলা ভূমি অফিস, কাউনিয়া, রংপুর	১	০	০	০	০	০	০	০	০	০	০
৪৪৭	উপজেলা ভূমি অফিস, বদরগঞ্জ, রংপুর	০	০	০	০	০	০	০	০	০	০	০
৪৪৮	উপজেলা ভূমি অফিস, পীরগাছা, রংপুর	০	০	০	০	০	০	০	০	০	০	০
৪৪৯	উপজেলা ভূমি অফিস, ভূরুঞ্জামারী, কুড়িগ্রাম	১১৭	০	০	০	০	০	০	০	০	০	০
৪৫০	উপজেলা ভূমি অফিস, নাগেশ্বরী, কুড়িগ্রাম	১১৯	০	০	০	০	০	০	০	০	০	০
৪৫১	উপজেলা ভূমি অফিস, মেহেন্দীগঞ্জ, বরিশাল	৭	০	০	০	০	০	০	০	০	০	০
৪৫২	উপজেলা ভূমি অফিস, বাকেরগঞ্জ, বরিশাল	৬	০	০	০	০	০	০	০	০	০	০
৪৫৩	উপজেলা ভূমি অফিস, তাহিরপুর, সুনামগঞ্জ	২৫	০	০	০	০	০	০	০	০	০	০
৪৫৪	উপজেলা ভূমি অফিস, শেরপুর সদর, শেরপুর	২০১	০	০	০	০	০	০	০	০	০	০
৪৫৫	উপজেলা ভূমি অফিস, শ্রীবর্দী, শেরপুর	১৪২	০	০	০	০	০	০	০	০	০	০
৪৫৬	উপজেলা ভূমি অফিস, নকলা, শেরপুর	১২৮	০	০	০	০	০	০	০	০	০	০
৪৫৭	উপজেলা ভূমি অফিস, বিনাইগাতী, শেরপুর	১২৩	০	০	০	০	০	০	০	০	০	০
৪৫৮	উপজেলা ভূমি অফিস, নালিতাবাড়ী, শেরপুর	১১৭	০	০	০	০	০	০	০	০	০	০
৪৫৯	উপজেলা ভূমি অফিস, শায়েস্তাগঞ্জ, হবিগঞ্জ	০	০	০	০	০	০	০	০	০	০	০
৪৬০	উপজেলা ভূমি অফিস, তিতাস, কুমিল্লা	১৪	০	০	০	০	০	০	০	০	০	০
৪৬১	উপজেলা ভূমি অফিস, লালমাই, কুমিল্লা	০	০	০	০	০	০	০	০	০	০	০
৪৬২	উপজেলা ভূমি অফিস, রাজামাটি সদর, রাজামাটি	০	০	০	০	০	০	০	০	০	০	০
৪৬৩	উপজেলা ভূমি অফিস, লংগদু, রাজামাটি	০	০	০	০	০	০	০	০	০	০	০

৪৬৪	উপজেলা ভূমি অফিস, রাজাপুর, বালকাঠি	০	০	০	০	০	০	০	০	০	০	০
৪৬৫	উপজেলা ভূমি অফিস, বানারীপাড়া, বরিশাল	৭	০	০	০	০	০	০	০	০	০	০
৪৬৬	উপজেলা ভূমি অফিস, বরিশাল সদর, বরিশাল	৩	০	০	০	০	০	০	০	০	০	০
৪৬৭	উপজেলা ভূমি অফিস, কোম্পানীগঞ্জ, নোয়াখালী	২	০	০	০	০	০	০	০	০	০	০
৪৬৮	উপজেলা ভূমি অফিস, চাটখিল, নোয়াখালী	০	২	৬	০	২	০	০	০	০	০	০
৪৬৯	উপজেলা ভূমি অফিস, লামা, বান্দরবান পার্বত্য জেলা	৩৮	০	০	০	০	০	০	০	০	০	০
৪৭০	উপজেলা ভূমি অফিস, গংগাচড়া, রংপুর	০	০	০	০	০	০	০	০	০	০	০
৪৭১	উপজেলা ভূমি অফিস, ফুলবাড়ি, কুড়িগ্রাম	১১৭	০	০	০	০	০	০	০	০	০	০
৪৭২	উপজেলা ভূমি অফিস, রাজারহাট, কুড়িগ্রাম	১১৬	০	০	০	০	০	০	০	০	০	০
৪৭৩	উপজেলা ভূমি অফিস, রৌমারী, কুড়িগ্রাম	১১৬	০	০	০	০	০	০	০	০	০	০
৪৭৪	উপজেলা ভূমি অফিস, চর রাজিবপুর, কুড়িগ্রাম	১১৬	০	০	০	০	০	০	০	০	০	০
৪৭৫	উপজেলা ভূমি অফিস, দেওয়ানগঞ্জ, জামালপুর	০	০	০	০	০	০	০	০	০	০	০

উপজেলা সমাজসেবা অফিস এর ই-নথি কার্যক্রমের বিস্তারিত রিপোর্ট (০১-৩১ জুলাই, ২০২০)

ক্রম	অফিস	ডাক		নোট								পত্রজারি
		গ্রহণ	নিষ্পন্ন	স্ব-উদ্যোগে		ডাক থেকে		পত্রজারিতে নিষ্পন্ন				
				সৃজিত	নিষ্পন্ন	সৃজিত	নিষ্পন্ন	নিজ অফিস	অন্যান্য অফিস	ইমেইল ও অন্যান্য	মোট	
১	উপজেলা সমাজসেবা অফিসারের কার্যালয়, কেশবপুর, যশোর	২৬	২৬	১৮৬	১২৮	১১	৯	০	২৪	১১৭	১৪১	১৪৯
২	উপজেলা সমাজসেবা অফিস, তারাকান্দা, ময়মনসিংহ	১০	৮	৯১	৮০	১	০	০	৬৯	১	৭০	৭৯
৩	উপজেলা সমাজসেবা কার্যালয়, নবাবগঞ্জ, দিনাজপুর	২৭	২৯	৬৮	৬০	২৮	২৩	০	৩২	৩০	৬২	৬৩
৪	উপজেলা সমাজ সেবা কার্যালয়, আত্রাই, নওগাঁ	৬২	৬১	৮	৫	৬০	৬০	০	৮	০	৮	৯
৫	উপজেলা সমাজসেবা অফিস, যশোর সদর	৮১	৬৫	১৯	৩	২৫	১৫	০	২৬	০	২৬	২৭
৬	উপজেলা সমাজসেবা অফিস, নকলা, শেরপুর	৪০	৭১	১৩	১৩	৫১	৪৮	০	৯	০	৯	৯
৭	উপজেলা সমাজসেবা অফিস, সেনবাগ, নোয়াখালী	১৭	১৪	২৯	২৬	৪	২	০	২৬	০	২৬	২৬
৮	উপজেলা সমাজসেবা কার্যালয়, ধামইরহাট, নওগাঁ	৪৭	৯০	২	০	১৮	১৯	০	১৯	০	১৯	১৯
৯	উপজেলা সমাজসেবা অফিস, ময়মনসিংহ সদর	২৩	১৭	৩৬	০	১	০	০	২৫	৫	৩০	৩৩
১০	উপজেলা সমাজ সেবা কার্যালয়, কাহারোল, দিনাজপুর	৪৫	২১	১৮	১৪	১৯	১৩	০	১৭	০	১৭	১৭
১১	উপজেলা সমাজসেবা কার্যালয়, দিনাজপুর সদর, দিনাজপুর	৩৪	১১	১৫	১৩	১১	১১	০	১৩	১	১৪	১৫
১২	উপজেলা সমাজ সেবা কার্যালয়, সিরাজদিখান, মুন্সীগঞ্জ	৫৫	৩২	৯	৭	২৬	২৭	০	৩	০	৩	৩
১৩	উপজেলা সমাজসেবা কার্যালয়, রাজবাড়ী সদর, রাজবাড়ী	২৫	১০	২২	৮	৭	৩	০	১২	৩	১৫	১৮
১৪	উপজেলা সমাজসেবা কার্যালয়, মাটিরগঞ্জ, খাগড়াছড়ি	২২	১	২২	১৩	১	২	২	১১	১	১৪	১৪
১৫	উপজেলা সমাজ সেবা কার্যালয়, হাটহাজারী, চট্টগ্রাম	১৬	১৬	১০	৬	১৬	১৯	০	৫	১	৬	৭
১৬	উপজেলা সমাজসেবা অফিস, তানোর, রাজশাহী	১৯	১১	১৩	৭	০	৬	০	৮	১	৯	১০
১৭	উপজেলা সমাজসেবা কার্যালয়, দাগনভূঞা, ফেনী	১৭	১৬	৯	০	১১	১০	০	৮	০	৮	৮
১৮	উপজেলা সমাজসেবা কার্যালয়, নাইক্ষ্যংছড়ি, বান্দরবান	২১	৬৯	৯	৮	৯	৭	০	৫	৩	৮	৮
১৯	উপজেলা সমাজসেবা কার্যালয়, কুমারখালী, কুষ্টিয়া	৮	০	২৫	৩৪	০	০	০	৩	০	৩	১১
২০	উপজেলা সমাজসেবা অফিস, পার্বতীপুর, দিনাজপুর	৩৩	১০	৬	৩	৯	৯	০	৫	০	৫	৫

২১	উপজেলা সমাজ সেবা কার্যালয়, নাটোর সদর, নাটোর	২৪	২৮	২	০	১৮	১৯	০	১	০	১	১
২২	উপজেলা সমাজসেবা কার্যালয়, বেগমগঞ্জ, নোয়াখালী	২৯	১	৫	৩	১	১	০	৫	১	৬	৬
২৩	উপজেলা সমাজ সেবা কার্যালয়, পবা, রাজশাহী	১৮	৪	৬	০	০	১	০	৬	০	৬	৭
২৪	উপজেলা সমাজসেবা কার্যালয়, নোয়াখালী সদর	৩৫	১১৩	৬	৪	৬	১	০	৩	৩	৬	৬
২৫	উপজেলা সমাজসেবা কার্যালয়, সিলেট সদর	৩৫	৩৫	৩	০	৩৩	৬	০	২	১	৩	৩
২৬	উপজেলা সমাজ সেবা কার্যালয়, ডুমুরিয়া, খুলনা	৪২	২	২	৩	২	১	০	৩	০	৩	৪
২৭	উপজেলা সমাজসেবা কার্যালয়, ক্ষেতলাল, জয়পুরহাট	২১	৬৩	১	২	৬	৬	০	১	০	১	১
২৮	উপজেলা সমাজসেবা কার্যালয়, গাবতলী, বগুড়া	৭	৫	২	২	১	১	০	৩	০	৩	৩
২৯	উপজেলা সমাজসেবা কার্যালয়, গোপালগঞ্জ সদর, গোপালগঞ্জ	২৮	৫	৩	৩	০	০	০	৩	০	৩	৩
৩০	উপজেলা সমাজ সেবা কার্যালয়, খানসামা, দিনাজপুর	৩৭	৫	৬	১	৩	০	০	৩	১	৪	৪
৩১	উপজেলা সমাজসেবা কার্যালয়, রাণীশংকৈল, ঠাকুরগাঁও	৯	০	৪	২	০	০	০	৩	০	৩	৩
৩২	উপজেলা সমাজ সেবা কার্যালয়, জলঢাকা, নীলফামারী	১৯	৬	৭	০	১	০	০	৩	০	৩	৩
৩৩	উপজেলা সমাজসেবা অফিস, আটঘরিয়া, পাবনা	৫৭	০	২	১	০	১	০	২	০	২	২
৩৪	উপজেলা সমাজসেবা অফিস, মির্জাপুর, টাংগাইল	৮	০	৩	১	০	০	০	২	১	৩	৩
৩৫	উপজেলা সমাজ সেবা কার্যালয়, পিরোজপুর সদর	৩১	৭	৩	২	০	০	০	২	০	২	২
৩৬	উপজেলা সমাজ সেবা কার্যালয়, নারায়ণগঞ্জ সদর	১৭	০	৩	১	০	০	০	২	০	২	২
৩৭	উপজেলা সমাজসেবা কার্যালয়, কাহালু, বগুড়া	৭	০	৪	০	০	০	০	২	০	২	৪
৩৮	উপজেলা সমাজসেবা কার্যালয়, চিতলমারী, বাগেরহাট	১৮	২	২	০	১	০	০	২	০	২	৪
৩৯	উপজেলা সমাজ সেবা কার্যালয়, মাগুরা সদর, মাগুরা	১২	০	৩	০	০	০	০	২	০	২	২
৪০	উপজেলা সমাজ সেবা কার্যালয়, খোকসা, কুষ্টিয়া	৮	০	২	০	০	০	০	২	০	২	২
৪১	উপজেলা সমাজসেবা কার্যালয়, মহেশপুর, ঝিনাইদহ	২৪	১	০	১	১	১	০	১	০	১	১
৪২	উপজেলা সমাজসেবা কার্যালয়, আলমডাঙ্গা, চুয়াডাঙ্গা	১৬	১	৩	০	১	১	০	১	০	১	২
৪৩	উপজেলা সমাজসেবা অফিস, রূপসা, খুলনা	১৯	২	০	০	১	১	০	১	০	১	১
৪৪	উপজেলা সমাজ সেবা কার্যালয়, চারঘাট, রাজশাহী	২০	১৫	২	০	১১	১	০	১	০	১	১

৪৫	উপজেলা সমাজসেবা কার্যালয়, ঝিনাইদহ সদর	১৪	০	১	১	০	০	০	১	০	১	১
৪৬	উপজেলা সমাজসেবা কার্যালয়, সাতক্ষীরা সদর, সাতক্ষীরা	১৪	০	৫	১	০	০	০	১	০	১	১১
৪৭	উপজেলা সমাজসেবা অফিস, রামপাল, বাগেরহাট	১৩	০	১	১	০	০	০	১	০	১	১
৪৮	উপজেলা সমাজসেবা অফিস, দাকোপ,খুলনা	২০	০	১	১	০	০	০	১	০	১	১
৪৯	উপজেলা সমাজসেবা কার্যালয়, আক্কেলপুর, জয়পুরহাট	১৩	২০	১	১	১	০	০	১	০	১	২
৫০	উপজেলা সমাজসেবা কার্যালয়, তাড়াইল, কিশোরগঞ্জ	১৩	০	১	১	০	০	০	১	০	১	১
৫১	উপজেলা সমাজসেবা কার্যালয়, শিবালয়, মানিকগঞ্জ	৩২	৫	০	০	৫	০	০	১	০	১	১
৫২	উপজেলা সমাজসেবা অফিস, দেবহাটা, সাতক্ষীরা	১	৩	২	০	১	০	০	১	০	১	১
৫৩	উপজেলা সমাজ সেবা কার্যালয়, দিঘলিয়া, খুলনা	২৩	০	২	০	০	০	০	১	০	১	১
৫৪	উপজেলা সমাজসেবা কার্যালয়, বিরামপুর, দিনাজপুর	৩১	১৮	১	০	১৮	০	০	১	০	১	১
৫৫	উপজেলা সমাজসেবা কার্যালয়, সিংগাইর, মানিকগঞ্জ	১০	৪	০	০	৩	১	২	০	০	২	২
৫৬	উপজেলা সমাজসেবা অফিস, শার্শা, যশোর	১১	৭	০	০	৫	১	০	০	০	০	০
৫৭	উপজেলা সমাজ সেবা কার্যালয়, পাবনা সদর	৫৭	৬	০	০	৫	১	০	০	০	০	০
৫৮	উপজেলা সমাজসেবা কার্যালয়, করিমগঞ্জ, কিশোরগঞ্জ	৮২	৫৭	০	১	০	০	০	০	০	০	০
৫৯	উপজেলা সমাজসেবা কার্যালয়, পটিয়া, চট্টগ্রাম	১৫	০	১	০	০	০	১	০	০	১	১
৬০	উপজেলা সমাজসেবা অফিস, ফকিরহাট, বাগেরহাট	১৩	০	০	১	০	০	০	০	০	০	০
৬১	উপজেলা সমাজসেবা কার্যালয়, জামালপুর সদর, জামালপুর	৬১	০	০	০	০	০	০	০	০	০	০
৬২	উপজেলা সমাজসেবা কার্যালয়, মেলান্দহ, জামালপুর	৫৭	২	০	০	১	০	০	০	০	০	০
৬৩	উপজেলা সমাজসেবা কার্যালয়, ঝিকরগাছা, যশোর	৮	১	০	০	০	০	০	০	০	০	০
৬৪	উপজেলা সমাজসেবা কার্যালয়, কালিগঞ্জ, ঝিনাইদহ	১২	০	০	০	০	০	০	০	০	০	০
৬৫	উপজেলা সমাজসেবা কার্যালয়, রংপুর সদর	২০	০	০	০	০	০	০	০	০	০	০
৬৬	উপজেলা সমাজসেবা কার্যালয়, তারাগঞ্জ, রংপুর	২০	০	০	০	০	০	০	০	০	০	০
৬৭	উপজেলা সমাজসেবা কার্যালয়, সীতাকুন্ড, চট্টগ্রাম	১৪	০	১	০	০	০	০	০	০	০	১
৬৮	উপজেলা সমাজসেবা কার্যালয়, রাঙ্গুনিয়া, চট্টগ্রাম	১২	১	০	০	০	০	০	০	০	০	০

৬৯	উপজেলা সমাজসেবা কার্যালয়, গোলাপগঞ্জ, সিলেট	৪৪	০	০	০	০	০	০	০	০	০	০
৭০	উপজেলা সমাজসেবা কার্যালয়, হরিণাকুন্ডু, ঝিনাইদহ	১৪	৩	০	০	৩	০	০	০	০	০	০
৭১	উপজেলা সমাজসেবা কার্যালয়, কোটচাঁদপুর, ঝিনাইদহ	১৫	০	০	০	০	০	০	০	০	০	০
৭২	উপজেলা সমাজসেবা কার্যালয়, শৈলকুপা, ঝিনাইদহ	৪১	০	০	০	০	০	০	০	০	০	০
৭৩	উপজেলা সমাজসেবা কার্যালয়, বগুড়া সদর	৭	০	০	০	০	০	০	০	০	০	০
৭৪	উপজেলা সমাজসেবা কার্যালয়, শাহজাহানপুর, বগুড়া	৮	২	০	০	০	০	০	০	০	০	০
৭৫	উপজেলা সমাজসেবা কার্যালয়, চাঁদপুর সদর, চাঁদপুর	৪৮	১৩	০	০	০	০	০	০	০	০	০
৭৬	উপজেলা সমাজসেবা কার্যালয়, শাহরাস্তি, চাঁদপুর	৪০	০	০	০	০	০	০	০	০	০	০
৭৭	উপজেলা সমাজসেবা কার্যালয়, সদর দক্ষিণ, কুমিল্লা	৫১	০	০	০	০	০	০	০	০	০	০
৭৮	উপজেলা সমাজসেবা কার্যালয়, চৌদ্দগ্রাম, কুমিল্লা	৯	০	০	০	০	০	০	০	০	০	০
৭৯	উপজেলা সমাজসেবা কার্যালয়, বরিশাল সদর, বরিশাল	১৩	০	০	০	০	০	০	০	০	০	০
৮০	উপজেলা সমাজসেবা কার্যালয়, শেরপুর, বগুড়া	৭	০	০	০	০	০	০	০	০	০	০
৮১	উপজেলা সমাজসেবা কার্যালয়, শিবগঞ্জ, বগুড়া	৬	০	০	০	০	০	০	০	০	০	০
৮২	উপজেলা সমাজসেবা কার্যালয়, কলারোয়া, সাতক্ষীরা	৯	০	০	০	০	০	০	০	০	০	০
৮৩	উপজেলা সমাজসেবা কার্যালয়, সিরাজগঞ্জ সদর, সিরাজগঞ্জ	২৪	০	২	০	০	০	০	০	০	০	১
৮৪	উপজেলা সমাজসেবা কার্যালয়, শাহজাদপুর, সিরাজগঞ্জ	১৫	০	০	০	০	০	০	০	০	০	০
৮৫	উপজেলা সমাজসেবা কার্যালয়, বাকেরগঞ্জ, বরিশাল	৯	০	০	০	০	০	০	০	০	০	০
৮৬	উপজেলা সমাজসেবা কার্যালয়, বেলকুচি, সিরাজগঞ্জ	২১	০	০	০	০	০	০	০	০	০	০
৮৭	উপজেলা সমাজসেবা কার্যালয়, সুনামগঞ্জ সদর, সুনামগঞ্জ	২৯	০	০	০	০	০	০	০	০	০	০
৮৮	উপজেলা সমাজসেবা কার্যালয়, জগন্নাথপুর, সুনামগঞ্জ	৫	০	০	০	০	০	০	০	০	০	০
৮৯	উপজেলা সমাজসেবা কার্যালয়, ধর্মপাশা, সুনামগঞ্জ	৭	০	০	০	০	০	০	০	০	০	০
৯০	উপজেলা সমাজসেবা কার্যালয়, দোয়ারাবাজার, সুনামগঞ্জ	১	০	০	০	০	০	০	০	০	০	০
৯১	উপজেলা সমাজসেবা কার্যালয়, ফুলতলা, খুলনা	১৩	০	০	০	০	০	০	০	০	০	০

৯২	উপজেলা সমাজসেবা কার্যালয়, দক্ষিণ সুনামগঞ্জ, সুনামগঞ্জ	২৬	০	০	০	০	০	০	০	০	০	০
৯৩	উপজেলা সমাজসেবা কার্যালয়, বানারীপাড়া, বরিশাল	১৪	০	০	০	০	০	০	০	০	০	০
৯৪	উপজেলা সমাজ সেবা কার্যালয়, গৌরনদী, বরিশাল	১২	০	০	০	০	০	০	০	০	০	০
৯৫	উপজেলা সমাজসেবা কার্যালয়, কুষ্টিয়া সদর, কুষ্টিয়া	৯	৩৬	০	০	২	০	০	০	০	০	০
৯৬	উপজেলা সমাজসেবা কার্যালয়, পাংশা, রাজবাড়ী	২২	০	০	০	০	০	০	০	০	০	০
৯৭	উপজেলা সমাজ সেবা কার্যালয়,ঝালকাঠি সদর	১	০	০	০	০	০	০	০	০	০	০
৯৮	উপজেলা সমাজ সেবা কার্যালয়, নলছিটি, ঝালকাঠি	৯	০	০	০	০	০	০	০	০	০	০
৯৯	উপজেলা সমাজ সেবা কার্যালয়, ভোলা সদর,ভোলা	১১	০	০	০	০	০	০	০	০	০	০
১০০	উপজেলা সমাজ সেবা কার্যালয়, দৌলতখান, ভোলা	৯	০	০	০	০	০	০	০	০	০	০
১০১	উপজেলা সমাজ সেবা কার্যালয়,রাঙ্গামাটি সদর,রাঙ্গামাটি	৭	৬	০	০	০	০	০	০	০	০	০
১০২	উপজেলা সমাজ সেবা কার্যালয়,কাউখালী,রাঙ্গামাটি	১	০	০	০	০	০	০	০	০	০	০
১০৩	উপজেলা সমাজ সেবা কার্যালয়, বাগেরহাট সদর	১২	০	০	০	০	০	০	০	০	০	০
১০৪	উপজেলা সমাজ সেবা কার্যালয়, কচুয়া, বাগেরহাট	১৪	০	০	০	০	০	০	০	০	০	০
১০৫	উপজেলা সমাজ সেবা কার্যালয়, পলাশ, নরসিংদী	৬৬	১৬	০	০	০	০	০	০	০	০	০
১০৬	উপজেলা সমাজ সেবা কার্যালয়, শিবপুর, নরসিংদী	২১	০	০	০	০	০	০	০	০	০	০
১০৭	উপজেলা সমাজ সেবা কার্যালয়, সোনারগাঁ, নারায়ণগঞ্জ	১৯	০	০	০	০	০	০	০	০	০	০
১০৮	উপজেলা সমাজসেবা কার্যালয়, টুঙ্গিপাড়া, গোপালগঞ্জ	২৬	১	০	০	১	০	০	০	০	০	০
১০৯	উপজেলা সমাজসেবা কার্যালয়, পটুয়াখালী সদর, পটুয়াখালী	৭	০	০	০	০	০	০	০	০	০	০
১১০	উপজেলা সমাজসেবা কার্যালয়, দুমকি, পটুয়াখালী	৭	০	০	০	০	০	০	০	০	০	০
১১১	উপজেলা সমাজ সেবা কার্যালয়, বোয়ালমারি, ফরিদপুর	৩৩	০	০	০	০	০	০	০	০	০	০
১১২	উপজেলা সমাজ সেবা কার্যালয়, সিংড়া, নাটোর	২৪	০	০	০	০	০	০	০	০	০	০
১১৩	উপজেলা সমাজ সেবা কার্যালয়, মুন্সিগঞ্জ সদর	৪২	০	০	০	০	০	০	০	০	০	০
১১৪	উপজেলা সমাজ সেবা কার্যালয়, শ্রীনগর, মুন্সিগঞ্জ	৩৯	০	০	০	০	০	০	০	০	০	০
১১৫	উপজেলা সমাজ সেবা কার্যালয়, নবাবগঞ্জ, ঢাকা	০	০	০	০	০	০	০	০	০	০	০

১১৬	উপজেলা সমাজ সেবা কার্যালয়, বেতাগী, বরগুনা	০	০	০	০	০	০	০	০	০	০	০
১১৭	উপজেলা সমাজ সেবা কার্যালয়, পাথরঘাটা, বরগুনা	০	০	০	০	০	০	০	০	০	০	০
১১৮	উপজেলা সমাজ সেবা কার্যালয়, তালতলি, বরগুনা	০	০	০	০	০	০	০	০	০	০	০
১১৯	উপজেলা সমাজ সেবা কার্যালয়, আমতলী, বরগুনা	২	০	০	০	০	০	০	০	০	০	০
১২০	উপজেলা সমাজ সেবা কার্যালয়, বামনা, বরগুনা	০	০	০	০	০	০	০	০	০	০	০
১২১	উপজেলা সমাজসেবা অফিস, গাজীপুর সদর, গাজীপুর	২২	০	০	০	০	০	০	০	০	০	০
১২২	উপজেলা সমাজ সেবা কার্যালয়, আগৈলঝাড়া	৪	০	০	০	০	০	০	০	০	০	০
১২৩	উপজেলা সমাজ সেবা কার্যালয়, হিজলা, বরিশাল	০	০	০	০	০	০	০	০	০	০	০
১২৪	উপজেলা সমাজ সেবা কার্যালয়, মেহেন্দিগঞ্জ, বরিশাল	৫	০	০	০	০	০	০	০	০	০	০
১২৫	উপজেলা সমাজ সেবা কার্যালয়, মুলাদী, বরিশাল	৫	০	০	০	০	০	০	০	০	০	০
১২৬	উপজেলা সমাজ সেবা কার্যালয়, উজিরপুর, বরিশাল	২	০	০	০	০	০	০	০	০	০	০
১২৭	উপজেলা সমাজ সেবা কার্যালয়, লালমোহন, ভোলা	৭	০	০	০	০	০	০	০	০	০	০
১২৮	উপজেলা সমাজ সেবা কার্যালয়, মনপুরা, ভোলা	০	০	০	০	০	০	০	০	০	০	০
১২৯	উপজেলা সমাজ সেবা কার্যালয়, কাঠালিয়া	০	০	০	০	০	০	০	০	০	০	০
১৩০	উপজেলা সমাজ সেবা কার্যালয়, কাঠালিয়া	০	০	০	০	০	০	০	০	০	০	০
১৩১	উপজেলা সমাজ সেবা কার্যালয়, মির্জাগঞ্জ, পটুয়াখালী	১	০	০	০	০	০	০	০	০	০	০
১৩২	উপজেলা সমাজ সেবা কার্যালয়, রাংগাবালী, পটুয়াখালী	০	০	০	০	০	০	০	০	০	০	০
১৩৩	উপজেলা সমাজসেবা কার্যালয়, কাউখালী, পিরোজপুর	২৯	০	০	০	০	০	০	০	০	০	০
১৩৪	উপজেলা সমাজসেবা কার্যালয়, আলীকদম, বান্দরবান	৬	০	০	০	০	০	০	০	০	০	০
১৩৫	উপজেলা সমাজ সেবা কার্যালয়, বান্দরবান সদর	২২	০	০	০	০	০	০	০	০	০	০
১৩৬	উপজেলা সমাজসেবা কার্যালয়, লামা, বান্দরবান	২৪	০	০	০	০	০	০	০	০	০	০
১৩৭	উপজেলা সমাজ সেবা কার্যালয়, রোয়াংছড়ি, বান্দরবান	১৭	০	০	০	০	০	০	০	০	০	০
১৩৮	উপজেলা সমাজ সেবা কার্যালয়, থানচি, বান্দরবান	৬	০	০	০	০	০	০	০	০	০	০
১৩৯	উপজেলা সমাজ সেবা কার্যালয়, আখাউড়া, ব্রাহ্মণবাড়িয়া	১	০	০	০	০	০	০	০	০	০	০

১৪০	উপজেলা সমাজ সেবা কার্যালয়, বাঞ্ছারামপুর, ব্রাহ্মণবাড়িয়া	১	০	০	০	০	০	০	০	০	০	০
১৪১	উপজেলা সমাজ সেবা কার্যালয়, বিজয়নগর, ব্রাহ্মণবাড়িয়া	০	০	০	০	০	০	০	০	০	০	০
১৪২	উপজেলা সমাজসেবা কার্যালয়, কসবা, ব্রাহ্মণবাড়িয়া	১	০	০	০	০	০	০	০	০	০	০
১৪৩	উপজেলা সমাজসেবা কার্যালয়, নবীনগর, ব্রাহ্মণবাড়িয়া	২	০	০	০	০	০	০	০	০	০	০
১৪৪	উপজেলা সমাজ সেবা কার্যালয়, নাসিরনগর, ব্রাহ্মণবাড়িয়া	০	০	০	০	০	০	০	০	০	০	০
১৪৫	উপজেলা সমাজসেবা কার্যালয়, ফরিদগঞ্জ, চাঁদপুর	৪৮	০	০	০	০	০	০	০	০	০	০
১৪৬	উপজেলা সমাজসেবা কার্যালয়, হাইমচর, চাঁদপুর	৪৫	০	০	০	০	০	০	০	০	০	০
১৪৭	উপজেলা সমাজসেবা কার্যালয়, হাজীগঞ্জ, চাঁদপুর	৪১	০	০	০	০	০	০	০	০	০	০
১৪৮	উপজেলা সমাজসেবা কার্যালয়, কচুয়া, চাঁদপুর	৪২	০	০	০	০	০	০	০	০	০	০
১৪৯	উপজেলা সমাজ সেবা কার্যালয়, মতলব দক্ষিণ, চাঁদপুর	৪২	০	০	০	০	০	০	০	০	০	০
১৫০	উপজেলা সমাজ সেবা কার্যালয়, মতলব উত্তর, চাঁদপুর	৫০	০	০	০	০	০	০	০	০	০	০
১৫১	উপজেলা সমাজ সেবা কার্যালয়, চন্দনাইশ, চট্টগ্রাম	১৩	০	০	০	০	০	০	০	০	০	০
১৫২	উপজেলা সমাজ সেবা কার্যালয়, ফটিকছড়ি, চট্টগ্রাম	১৩	০	০	০	০	০	০	০	০	০	০
১৫৩	উপজেলা সমাজ সেবা কার্যালয়, লোহাগাড়া, চট্টগ্রাম	১৬	০	০	০	০	০	০	০	০	০	০
১৫৪	উপজেলা সমাজ সেবা কার্যালয়, মীরসরাই, চট্টগ্রাম	১২	০	০	০	০	০	০	০	০	০	০
১৫৫	উপজেলা সমাজসেবা কার্যালয়, রাউজান, চট্টগ্রাম	১৫	০	০	০	০	০	০	০	০	০	০
১৫৬	উপজেলা সমাজসেবা কার্যালয়, সন্দ্বীপ, চট্টগ্রাম	৭	০	০	০	০	০	০	০	০	০	০
১৫৭	উপজেলা সমাজসেবা কার্যালয়, সাতকানিয়া, চট্টগ্রাম	০	০	০	০	০	০	০	০	০	০	০
১৫৮	উপজেলা সমাজসেবা কার্যালয়, আনোয়ারা, চট্টগ্রাম	১৪	০	০	০	০	০	০	০	০	০	০
১৫৯	উপজেলা সমাজসেবা কার্যালয়, বাশখালী, চট্টগ্রাম	২৩	০	০	০	০	০	০	০	০	০	০
১৬০	উপজেলা সমাজসেবা কার্যালয়, বোয়ালখালী, চট্টগ্রাম	৪	০	০	০	০	০	০	০	০	০	০
১৬১	উপজেলা সমাজসেবা কার্যালয়, চান্দিনা, কুমিল্লা	৩	০	০	০	০	০	০	০	০	০	০
১৬২	উপজেলা সমাজসেবা কার্যালয়, দাউদকান্দি, কুমিল্লা	২	০	০	০	০	০	০	০	০	০	০
১৬৩	উপজেলা সমাজসেবা কার্যালয়, দেবিদ্বার, কুমিল্লা	১	০	০	০	০	০	০	০	০	০	০

১৬৪	উপজেলা সমাজসেবা কার্যালয়, হোমনা, কুমিল্লা	১	০	০	০	০	০	০	০	০	০	০
১৬৫	উপজেলা সমাজসেবা কার্যালয়, কুমিল্লা সদর, কুমিল্লা	৮	০	০	০	০	০	০	০	০	০	০
১৬৬	উপজেলা সমাজসেবা কার্যালয়, লাকসাম, কুমিল্লা	০	০	০	০	০	০	০	০	০	০	০
১৬৭	উপজেলা সমাজসেবা কার্যালয়, মনোহরগঞ্জ, কুমিল্লা	৩	০	০	০	০	০	০	০	০	০	০
১৬৮	উপজেলা সমাজসেবা কার্যালয়, নাঙ্গলকোট, কুমিল্লা	২	০	০	০	০	০	০	০	০	০	০
১৬৯	উপজেলা সমাজসেবা কার্যালয়, তিতাস, কুমিল্লা	৯	০	০	০	০	০	০	০	০	০	০
১৭০	উপজেলা সমাজসেবা কার্যালয়, চকরিয়া, কক্সবাজার	১১	০	০	০	০	০	০	০	০	০	০
১৭১	উপজেলা সমাজসেবা কার্যালয়, কক্সবাজার সদর	১৪	০	০	০	০	০	০	০	০	০	০
১৭২	উপজেলা সমাজসেবা কার্যালয়, কুতুবদিয়া, কক্সবাজার	২	০	০	০	০	০	০	০	০	০	০
১৭৩	উপজেলা সমাজসেবা কার্যালয়, পেকুয়া, কক্সবাজার	২	০	০	০	০	০	০	০	০	০	০
১৭৪	উপজেলা সমাজসেবা কার্যালয়, ফেনী সদর, ফেনী	১০	০	০	০	০	০	০	০	০	০	০
১৭৫	উপজেলা সমাজসেবা কার্যালয়, ফুলগাজী, ফেনী	১৮	০	০	০	০	০	০	০	০	০	০
১৭৬	উপজেলা সমাজ সেবা কার্যালয়, বোচাগঞ্জ, দিনাজপুর	৩২	১	১	০	১	০	০	০	০	০	০
১৭৭	উপজেলা সমাজ সেবা কার্যালয়, চিরিরবন্দর, দিনাজপুর	৩৫	০	০	০	০	০	০	০	০	০	০
১৭৮	উপজেলা সমাজ সেবা কার্যালয়, বিরল, দিনাজপুর	৩৯	০	০	০	০	০	০	০	০	০	০
১৭৯	উপজেলা সমাজ সেবা কার্যালয়, ঘোড়াঘাট, দিনাজপুর	৩০	০	০	০	০	০	০	০	০	০	০
১৮০	উপজেলা সমাজ সেবা কার্যালয়, হাকিমপুর, দিনাজপুর	৩০	০	০	০	০	০	০	০	০	০	০
১৮১	উপজেলা সমাজ সেবা কার্যালয়, গাইবান্ধা সদর, গাইবান্ধা	৫	০	০	০	০	০	০	০	০	০	০
১৮২	উপজেলা সমাজ সেবা কার্যালয়, গোবিন্দগঞ্জ, গাইবান্ধা	০	০	০	০	০	০	০	০	০	০	০
১৮৩	উপজেলা সমাজ সেবা কার্যালয়, পলাশবাড়ী, গাইবান্ধা	০	০	০	০	০	০	০	০	০	০	০
১৮৪	উপজেলা সমাজ সেবা কার্যালয়, সাদুল্লাপুর, গাইবান্ধা	৬	০	০	০	০	০	০	০	০	০	০
১৮৫	উপজেলা সমাজ সেবা কার্যালয়, সাঘাটা, গাইবান্ধা	৫	০	০	০	০	০	০	০	০	০	০
১৮৬	উপজেলা সমাজ সেবা কার্যালয়, সুন্দরগঞ্জ, গাইবান্ধা	৩৫	০	০	০	০	০	০	০	০	০	০

১৮৭	উপজেলা সমাজ সেবা কার্যালয়, কুড়িগ্রাম সদর, কুড়িগ্রাম	১৮	০	০	০	০	০	০	০	০	০	০
১৮৮	উপজেলা সমাজ সেবা কার্যালয়, নাগেশ্বরী, কুড়িগ্রাম	১৩	০	০	০	০	০	০	০	০	০	০
১৮৯	উপজেলা সমাজ সেবা কার্যালয়, রাজারহাট, কুড়িগ্রাম	৬	০	০	০	০	০	০	০	০	০	০
১৯০	উপজেলা সমাজ সেবা কার্যালয়, ভুরুঙ্গামারী, কুড়িগ্রাম	১০	০	০	০	০	০	০	০	০	০	০
১৯১	উপজেলা সমাজ সেবা কার্যালয়, রৌমারী, কুড়িগ্রাম	০	০	০	০	০	০	০	০	০	০	০
১৯২	উপজেলা সমাজ সেবা কার্যালয়, চর রাজিবপুর, কুড়িগ্রাম	১১	০	০	০	০	০	০	০	০	০	০
১৯৩	উপজেলা সমাজ সেবা কার্যালয়, উলিপুর, কুড়িগ্রাম	১১	০	০	০	০	০	০	০	০	০	০
১৯৪	উপজেলা সমাজ সেবা কার্যালয়, ফুলবাড়ী, কুড়িগ্রাম	২৩	০	০	০	০	০	০	০	০	০	০
১৯৫	উপজেলা সমাজ সেবা কার্যালয়, আদিতমারী, লালমনিরহাট	৬	০	০	০	০	০	০	০	০	০	০
১৯৬	উপজেলা সমাজ সেবা কার্যালয়, কালীগঞ্জ, লালমনিরহাট	১৫	৯৬	১	০	৪	০	০	০	০	০	০
১৯৭	উপজেলা সমাজ সেবা কার্যালয়, লালমনিরহাট সদর, লালমনিরহাট	০	০	০	০	০	০	০	০	০	০	০
১৯৮	উপজেলা সমাজসেবা কার্যালয়, দিঘীনালা, খাগড়াছড়ি	৪	০	০	০	০	০	০	০	০	০	০
১৯৯	উপজেলা সমাজ সেবা কার্যালয়, পাটগ্রাম, লালমনিরহাট	৮	০	০	০	০	০	০	০	০	০	০
২০০	উপজেলা সমাজসেবা কার্যালয়, খাগড়াছড়ি সদর	১০	০	০	০	০	০	০	০	০	০	০
২০১	উপজেলা সমাজ সেবা কার্যালয়, কিশোরগঞ্জ, নীলফামারী	৯	০	০	০	০	০	০	০	০	০	০
২০২	উপজেলা সমাজ সেবা কার্যালয়, নীলফামারী সদর, নীলফামারী	১৪	৭৭	০	০	০	০	০	০	০	০	০
২০৩	উপজেলা সমাজ সেবা কার্যালয়, সৈয়দপুর উপজেলা, নীলফামারী	১৩	০	০	০	০	০	০	০	০	০	০
২০৪	উপজেলা সমাজ সেবা কার্যালয়, ডিমলা, নীলফামারী	৬	০	০	০	০	০	০	০	০	০	০
২০৫	উপজেলা সমাজ সেবা কার্যালয়, আটোয়ারী, পঞ্চগড়	৫০	০	০	০	০	০	০	০	০	০	০
২০৬	উপজেলা সমাজ সেবা কার্যালয়, বোদা, পঞ্চগড়	৪৩	০	০	০	০	০	০	০	০	০	০
২০৭	উপজেলা সমাজ সেবা কার্যালয়, দেবীগঞ্জ, পঞ্চগড়	৩৯	০	০	০	০	০	০	০	০	০	০
২০৮	উপজেলা সমাজসেবা অফিস, চাটখিল, নোয়াখালী	০	০	০	০	০	০	০	০	০	০	০

২০৯	উপজেলা সমাজ সেবা কার্যালয়, পঞ্চগড় সদর, পঞ্চগড়	৪৩	০	০	০	০	০	০	০	০	০	০
২১০	উপজেলা সমাজ সেবা কার্যালয়, তেতুলিয়া, পঞ্চগড়	৪২	০	০	০	০	০	০	০	০	০	০
২১১	উপজেলা সমাজ সেবা কার্যালয়, মিঠাপুকুর, রংপুর	০	০	০	০	০	০	০	০	০	০	০
২১২	উপজেলা সমাজ সেবা কার্যালয়, পীরগাছা, রংপুর	১৩	০	০	০	০	০	০	০	০	০	০
২১৩	উপজেলা সমাজ সেবা কার্যালয়, সুবর্ণচর, নোয়াখালী	২৪	০	০	০	০	০	০	০	০	০	০
২১৪	উপজেলা সমাজ সেবা কার্যালয়, পীরগঞ্জ, রংপুর	১৪	০	০	০	০	০	০	০	০	০	০
২১৫	উপজেলা সমাজ সেবা কার্যালয়, গজাচড়া, রংপুর	১৮	০	০	০	০	০	০	০	০	০	০
২১৬	উপজেলা সমাজ সেবা কার্যালয়, জুরাছড়ি, রাজশাহী	১	০	০	০	০	০	০	০	০	০	০
২১৭	উপজেলা সমাজ সেবা কার্যালয়, লংগদু, রাজশাহী	১	০	০	০	০	০	০	০	০	০	০
২১৮	উপজেলা সমাজ সেবা কার্যালয়, নানিয়ারচর, রাজশাহী	১	০	০	০	০	০	০	০	০	০	০
২১৯	উপজেলা সমাজ সেবা কার্যালয়, বাঘাইছড়ি, রাজশাহী	১	০	০	০	০	০	০	০	০	০	০
২২০	উপজেলা সমাজ সেবা কার্যালয়, বিলাইছড়ি, রাজশাহী	১	০	০	০	০	০	০	০	০	০	০
২২১	উপজেলা সমাজ সেবা কার্যালয়, বদরগঞ্জ, রংপুর	১৪	০	০	০	০	০	০	০	০	০	০
২২২	উপজেলা সমাজ সেবা কার্যালয়, সাতার, ঢাকা	০	০	০	০	০	০	০	০	০	০	০
২২৩	উপজেলা সমাজ সেবা কার্যালয়, কাউনিয়া, রংপুর	১৪	০	০	০	০	০	০	০	০	০	০
২২৪	উপজেলা সমাজ সেবা কার্যালয়, চরভদ্রাসন, ফরিদপুর	১৬	০	০	০	০	০	০	০	০	০	০
২২৫	উপজেলা সমাজ সেবা কার্যালয়, ফরিদপুর সদর	৩২	০	০	০	০	০	০	০	০	০	০
২২৬	উপজেলা সমাজ সেবা কার্যালয়, মধুখালী, ফরিদপুর	৩	০	০	০	০	০	০	০	০	০	০
২২৭	উপজেলা সমাজ সেবা কার্যালয়, সালথা, ফরিদপুর	৩	০	০	০	০	০	০	০	০	০	০
২২৮	উপজেলা সমাজ সেবা কার্যালয়, হরিপুর, ঠাকুরগাঁও	৯	০	১	০	০	০	০	০	০	০	০
২২৯	উপজেলা সমাজ সেবা কার্যালয়, কাশিয়ানী, গোপালগঞ্জ	৮	০	০	০	০	০	০	০	০	০	০
২৩০	উপজেলা সমাজ সেবা কার্যালয়, বালিয়াডাঙ্গী, ঠাকুরগাঁও	৯	১৮	২	০	৭	০	০	০	০	০	০
২৩১	উপজেলা সমাজ সেবা কার্যালয়, মুকসুদপুর, গোপালগঞ্জ	১৪	০	০	০	০	০	০	০	০	০	০
২৩২	উপজেলা সমাজ সেবা কার্যালয়, পীরগঞ্জ, ঠাকুরগাঁও	১৭	৬	০	০	৩	০	০	০	০	০	০

২৩৩	উপজেলা সমাজসেবা কার্যালয়, বকশীগঞ্জ, জামালপুর	০	০	০	০	০	০	০	০	০	০	০
২৩৪	উপজেলা সমাজসেবা কার্যালয়, ইসলামপুর, জামালপুর	৫২	০	০	০	০	০	০	০	০	০	০
২৩৫	উপজেলা সমাজসেবা কার্যালয়, সরিষাবাড়ী, জামালপুর	৫৪	০	০	০	০	০	০	০	০	০	০
২৩৬	উপজেলা সমাজ সেবা কার্যালয়, আজমিরীগঞ্জ, হবিগঞ্জ	৩	০	০	০	০	০	০	০	০	০	০
২৩৭	উপজেলা সমাজ সেবা কার্যালয়, বাহবল, হবিগঞ্জ	৪	০	০	০	০	০	০	০	০	০	০
২৩৮	উপজেলা সমাজ সেবা কার্যালয়, বানিয়াচং, হবিগঞ্জ	২	০	০	০	০	০	০	০	০	০	০
২৩৯	উপজেলা সমাজ সেবা কার্যালয়, চুনাবুঘাট, হবিগঞ্জ	৮০	০	০	০	০	০	০	০	০	০	০
২৪০	উপজেলা সমাজ সেবা কার্যালয়, লাখাই, হবিগঞ্জ	১০	০	০	০	০	০	০	০	০	০	০
২৪১	উপজেলা সমাজ সেবা কার্যালয়, মাধবপুর, হবিগঞ্জ	৯	০	০	০	০	০	০	০	০	০	০
২৪২	উপজেলা সমাজ সেবা কার্যালয়, জুড়ী, মৌলভীবাজার	৯১	০	০	০	০	০	০	০	০	০	০
২৪৩	উপজেলা সমাজ সেবা কার্যালয়, কমলগঞ্জ, মৌলভীবাজার	৯০	১	০	০	০	০	০	০	০	০	০
২৪৪	উপজেলা সমাজ সেবা কার্যালয়, কুলাউড়া, মৌলভীবাজার	৯২	০	০	০	০	০	০	০	০	০	০
২৪৫	উপজেলা সমাজ সেবা কার্যালয়, মৌলভীবাজার সদর, মৌলভীবাজার	৯৬	০	০	০	০	০	০	০	০	০	০
২৪৬	উপজেলা সমাজ সেবা কার্যালয়, রাজনগর, মৌলভীবাজার	৯২	০	০	০	০	০	০	০	০	০	০
২৪৭	উপজেলা সমাজ সেবা কার্যালয়, শ্রীমঙ্গল, মৌলভীবাজার	৯২	০	০	০	০	০	০	০	০	০	০
২৪৮	উপজেলা সমাজ সেবা কার্যালয়, শাল্লা, সুনামগঞ্জ	২	০	০	০	০	০	০	০	০	০	০
২৪৯	উপজেলা সমাজ সেবা কার্যালয়, তাহিরপুর, সুনামগঞ্জ	৩	০	০	০	০	০	০	০	০	০	০
২৫০	উপজেলা সমাজ সেবা কার্যালয়, বিশ্বম্ভরপুর, সুনামগঞ্জ	৩	০	০	০	০	০	০	০	০	০	০
২৫১	উপজেলা সমাজ সেবা কার্যালয়, ছাতক, সুনামগঞ্জ	৭	০	০	০	০	০	০	০	০	০	০
২৫২	উপজেলা সমাজ সেবা কার্যালয়, দিরাই, সুনামগঞ্জ	২	০	০	০	০	০	০	০	০	০	০
২৫৩	উপজেলা সমাজ সেবা কার্যালয়, জামালগঞ্জ, সুনামগঞ্জ	২	০	০	০	০	০	০	০	০	০	০
২৫৪	উপজেলা সমাজ সেবা কার্যালয়, বিয়ানীবাজার, সিলেট	১৮	০	০	০	০	০	০	০	০	০	০
২৫৫	উপজেলা সমাজসেবা কার্যালয়, কালকিনি, মাদারীপুর	০	০	০	০	০	০	০	০	০	০	০

২৫৬	উপজেলা সমাজসেবা কার্যালয়, মাদারীপুর সদর	৭	০	০	০	০	০	০	০	০	০	০
২৫৭	উপজেলা সমাজ সেবা কার্যালয়, বিশ্বনাথ, সিলেট	১৮	০	০	০	০	০	০	০	০	০	০
২৫৮	উপজেলা সমাজ সেবা কার্যালয়, কোম্পানীগঞ্জ, সিলেট	৫৪	০	০	০	০	০	০	০	০	০	০
২৫৯	উপজেলা সমাজসেবা কার্যালয়, রাইজের, মাদারীপুর	০	০	০	০	০	০	০	০	০	০	০
২৬০	উপজেলা সমাজ সেবা কার্যালয়, দক্ষিণ সুরমা, সিলেট	৮৭	০	০	০	০	০	০	০	০	০	০
২৬১	উপজেলা সমাজসেবা কার্যালয়, শিবচর, মাদারীপুর	৩	০	০	০	০	০	০	০	০	০	০
২৬২	উপজেলা সমাজ সেবা কার্যালয়, ফেঞ্চুগঞ্জ, সিলেট	৩১	০	০	০	০	০	০	০	০	০	০
২৬৩	উপজেলা সমাজসেবা কার্যালয়, হরিরামপুর, মানিকগঞ্জ	৪	০	০	০	০	০	০	০	০	০	০
২৬৪	উপজেলা সমাজসেবা কার্যালয়, সাটুরিয়া, মানিকগঞ্জ	২০	৫	০	০	৫	০	০	০	০	০	০
২৬৫	উপজেলা সমাজ সেবা কার্যালয়, গোয়াইনঘাট, সিলেট	৬০	০	০	০	০	০	০	০	০	০	০
২৬৬	উপজেলা সমাজসেবা কার্যালয়, গজারিয়া, মুন্সীগঞ্জ	১২	০	০	০	০	০	০	০	০	০	০
২৬৭	উপজেলা সমাজ সেবা কার্যালয়, কানাইঘাট, সিলেট	৫৫	১৫	১	০	২	০	০	০	০	০	৩
২৬৮	উপজেলা সমাজসেবা কার্যালয়, লৌহজং, মুন্সীগঞ্জ	১৯	০	০	০	০	০	০	০	০	০	০
২৬৯	উপজেলা সমাজসেবা অফিস, ধোবাউড়া, ময়মনসিংহ	৪	০	০	০	০	০	০	০	০	০	০
২৭০	উপজেলা সমাজসেবা অফিস, গৌরীপুর, ময়মনসিংহ	৬	০	০	০	০	০	০	০	০	০	০
২৭১	উপজেলা সমাজসেবা অফিস, হালুয়াঘাট, ময়মনসিংহ	৯	০	০	০	০	০	০	০	০	০	০
২৭২	উপজেলা সমাজসেবা অফিস, ঈশ্বরগঞ্জ, ময়মনসিংহ	১৫	০	০	০	০	০	০	০	০	০	০
২৭৩	উপজেলা সমাজসেবা অফিস, ত্রিশাল, ময়মনসিংহ	১১	০	০	০	০	০	০	০	০	০	০
২৭৪	উপজেলা সমাজসেবা অফিস, রায়পুরা, নরসিংদী	৩৮	০	০	০	০	০	০	০	০	০	০
২৭৫	উপজেলা সমাজসেবা অফিস, বেলাবো, নরসিংদী	১৫	০	০	০	০	০	০	০	০	০	০
২৭৬	উপজেলা সমাজসেবা অফিস, মনোহরদী, নরসিংদী	২৪	২	০	০	১	০	০	০	০	০	০
২৭৭	উপজেলা সমাজসেবা কার্যালয়, আটপাড়া, নেত্রকোণা	৬	০	০	০	০	০	০	০	০	০	১
২৭৮	উপজেলা সমাজসেবা কার্যালয়, দুর্গাপুর, নেত্রকোণা	০	০	০	০	০	০	০	০	০	০	০
২৭৯	উপজেলা সমাজসেবা কার্যালয়, খালিয়াজুরী, নেত্রকোণা	০	০	০	০	০	০	০	০	০	০	০

২৮০	উপজেলা সমাজসেবা কার্যালয়, কলমাকান্দা, নেত্রকোণা	১	০	০	০	০	০	০	০	০	০	০
২৮১	উপজেলা সমাজসেবা কার্যালয়, কেন্দুয়া, নেত্রকোণা	১	০	০	০	০	০	০	০	০	০	০
২৮২	উপজেলা সমাজসেবা কার্যালয়, মদন, নেত্রকোণা	০	০	০	০	০	০	০	০	০	০	০
২৮৩	উপজেলা সমাজসেবা কার্যালয়, মোহনগঞ্জ, নেত্রকোণা	১	০	০	০	০	০	০	০	০	০	০
২৮৪	উপজেলা সমাজসেবা অফিস, নেত্রকোণা সদর	১৪	০	১	০	০	০	০	০	০	০	২
২৮৫	উপজেলা সমাজসেবা কার্যালয়, কালুখালী, রাজবাড়ী	২২	৩৪	০	০	০	০	০	০	০	০	০
২৮৬	উপজেলা সমাজসেবা কার্যালয়, গোয়ালন্দ, রাজবাড়ী	২০	০	০	০	০	০	০	০	০	০	০
২৮৭	উপজেলা সমাজসেবা অফিস, শরীয়তপুর সদর	২৬	০	০	০	০	০	০	০	০	০	০
২৮৮	উপজেলা সমাজসেবা কার্যালয়, জাজিরা, শরীয়তপুর	১৯	০	০	০	০	০	০	০	০	০	০
২৮৯	উপজেলা সমাজসেবা অফিস, ভেদরগঞ্জ, শরীয়তপুর	২৬	০	০	০	০	০	০	০	০	০	০
২৯০	উপজেলা সমাজসেবা কার্যালয়, ডামুড্যা, শরীয়তপুর	১৮	০	০	০	০	০	০	০	০	০	০
২৯১	উপজেলা সমাজসেবা কার্যালয়, গোসাইরহাট, শরীয়তপুর	১৮	০	০	০	০	০	০	০	০	০	০
২৯২	উপজেলা সমাজসেবা কার্যালয়, ঝিনাইগাতী, শেরপুর	২৯	০	০	০	০	০	০	০	০	০	০
২৯৩	উপজেলা সমাজসেবা অফিস, শেরপুর সদর	৪১	০	০	০	০	০	০	০	০	০	০
২৯৪	উপজেলা সমাজসেবা কার্যালয়, শ্রীবরদী, শেরপুর	৩২	০	০	০	০	০	০	০	০	০	০
২৯৫	উপজেলা সমাজসেবা কার্যালয়, বাসাইল, টাঙ্গাইল	৭	০	০	০	০	০	০	০	০	০	০
২৯৬	উপজেলা সমাজসেবা কার্যালয়, দেলদুয়ার, টাঙ্গাইল	০	০	০	০	০	০	০	০	০	০	০
২৯৭	উপজেলা সমাজসেবা অফিস, ধনবাড়ী, টাঙ্গাইল	১	০	০	০	০	০	০	০	০	০	০
২৯৮	উপজেলা সমাজসেবা কার্যালয়, ঘাটাইল, টাঙ্গাইল	১	০	০	০	০	০	০	০	০	০	০
২৯৯	উপজেলা সমাজসেবা কার্যালয়, গোপালপুর, টাঙ্গাইল	০	০	০	০	০	০	০	০	০	০	০
৩০০	উপজেলা সমাজসেবা অফিস, মধুপুর, টাঙ্গাইল	১	০	০	০	০	০	০	০	০	০	০
৩০১	উপজেলা সমাজসেবা কার্যালয়, নাগরপুর, টাঙ্গাইল	১	০	০	০	০	০	০	০	০	০	০
৩০২	উপজেলা সমাজসেবা কার্যালয়, টাঙ্গাইল সদর, টাঙ্গাইল	১	০	০	০	০	০	০	০	০	০	০
৩০৩	উপজেলা সমাজসেবা অফিস, মোংলা	১১	০	০	০	০	০	০	০	০	০	০

৩০৪	উপজেলা সমাজসেবা অফিস, মোড়েলগঞ্জ, বাগেরহাট	৬	০	০	০	০	০	০	০	০	০	০
৩০৫	উপজেলা সমাজসেবা কার্যালয়, মোল্লাহাট, বাগেরহাট	১৩	০	১	০	০	০	০	০	০	০	০
৩০৬	উপজেলা সমাজসেবা অফিস, চুয়াডাংগা সদর	১৫	১	২	০	০	০	০	০	০	০	১
৩০৭	উপজেলা সমাজসেবা কার্যালয়, দামুডহুদা, চুয়াডাঙ্গা	১৪	১	০	০	০	০	০	০	০	০	০
৩০৮	উপজেলা সমাজসেবা অফিস, জীবননগর, চুয়াডাংগা	৮	০	০	০	০	০	০	০	০	০	০
৩০৯	উপজেলা সমাজসেবা অফিস, অভয়নগর, যশোর	৯	০	০	০	০	০	০	০	০	০	০
৩১০	উপজেলা সমাজসেবা অফিস, মনিরামপুর, যশোর	১১	০	০	০	০	০	০	০	০	০	০
৩১১	উপজেলা সমাজসেবা অফিস, বটিয়াঘাটা, খুলনা	২০	৫১	০	০	০	০	০	০	০	০	০
৩১২	উপজেলা সমাজসেবা অফিস, কয়রা, খুলনা	১২	১	০	০	১	০	০	০	০	০	০
৩১৩	উপজেলা সমাজসেবা অফিস, পাইকগাছা, খুলনা	১২	৮	০	০	০	০	০	০	০	০	০
৩১৪	উপজেলা সমাজসেবা অফিস, তেরখাদা, খুলনা	২০	১	০	০	০	০	০	০	০	০	০
৩১৫	উপজেলা সমাজসেবা অফিস, মিরপুর, কুষ্টিয়া	১	০	০	০	০	০	০	০	০	০	০
৩১৬	উপজেলা সমাজসেবা অফিস, ভেড়ামারা, কুষ্টিয়া	১	০	০	০	০	০	০	০	০	০	০
৩১৭	উপজেলা সমাজসেবা অফিস, মহম্মদপুর, মাগুরা	১	০	০	০	০	০	০	০	০	০	০
৩১৮	উপজেলা সমাজসেবা কার্যালয়, পুঠিয়া, রাজশাহী	১৭	১	০	০	১	০	০	০	০	০	০
৩১৯	উপজেলা সমাজসেবা অফিস, শালিখা, মাগুরা	২	০	০	০	০	০	০	০	০	০	০
৩২০	উপজেলা সমাজসেবা কার্যালয়, হোসেনপুর, কিশোরগঞ্জ	৩২	০	০	০	০	০	০	০	০	০	০
৩২১	উপজেলা সমাজসেবা অফিস, গাংনী, মেহেরপুর	৩২	০	০	০	০	০	০	০	০	০	০
৩২২	উপজেলা সমাজসেবা অফিস, মুজিবনগর, মেহেরপুর	২৩	১	০	০	০	০	০	০	০	০	০
৩২৩	উপজেলা সমাজসেবা অফিস, মেহেরপুর সদর	৩৫	১০	০	০	১	০	০	০	০	০	০
৩২৪	উপজেলা সমাজসেবা অফিস, কালিয়া, নড়াইল	১০	০	০	০	০	০	০	০	০	০	০
৩২৫	উপজেলা সমাজসেবা অফিস, লোহাগড়া, নড়াইল	১১	৩	০	০	০	০	০	০	০	০	০
৩২৬	উপজেলা সমাজসেবা অফিস, নড়াইল সদর	১২	০	০	০	০	০	০	০	০	০	০
৩২৭	উপজেলা সমাজসেবা অফিস, আশাশুনি, সাতক্ষীরা	১	০	০	০	০	০	০	০	০	০	০
৩২৮	উপজেলা সমাজসেবা অফিস, কালিগঞ্জ, সাতক্ষীরা	০	০	০	০	০	০	০	০	০	০	০

৩২৯	উপজেলা সমাজসেবা অফিস, শ্যামনগর, সাতক্ষীরা	১	০	০	০	০	০	০	০	০	০	০
৩৩০	উপজেলা সমাজসেবা অফিস, তালা, সাতক্ষীরা	১	০	০	০	০	০	০	০	০	০	০
৩৩১	উপজেলা সমাজসেবা অফিস, সোনাতলা, বগুড়া	১	০	০	০	০	০	০	০	০	০	০
৩৩২	উপজেলা সমাজসেবা অফিস, আদমদিঘি, বগুড়া	৮	০	০	০	০	০	০	০	০	০	০
৩৩৩	উপজেলা সমাজসেবা অফিস, ধুনট, বগুড়া	০	০	০	০	০	০	০	০	০	০	০
৩৩৪	উপজেলা সমাজসেবা অফিস, দুপচাটিয়া, বগুড়া	৮	৭	০	০	০	০	০	০	০	০	০
৩৩৫	উপজেলা সমাজসেবা অফিস, নন্দিগ্রাম, বগুড়া	১	০	০	০	০	০	০	০	০	০	০
৩৩৬	উপজেলা সমাজসেবা অফিস, সারিয়াকান্দি, বগুড়া	১	০	৩	০	০	০	০	০	০	০	০
৩৩৭	উপজেলা সমাজসেবা কার্যালয়, পাঁচবিবি, জয়পুরহাট	১৪	৮৫	০	০	০	০	০	০	০	০	০
৩৩৮	উপজেলা সমাজসেবা কার্যালয়, জয়পুরহাট সদর, জয়পুরহাট	১৩	১	০	০	০	০	০	০	০	০	০
৩৩৯	উপজেলা সমাজসেবা কার্যালয়, কালাই, জয়পুরহাট	১৪	৬	০	০	০	০	০	০	০	০	০
৩৪০	উপজেলা সমাজসেবা অফিস, নওগাঁ সদর	৪৯	০	০	০	০	০	০	০	০	০	০
৩৪১	উপজেলা সমাজসেবা অফিস, নিয়ামতপুর, নওগাঁ	৩৯	০	০	০	০	০	০	০	০	০	০
৩৪২	উপজেলা সমাজসেবা কার্যালয়, পল্লীতলা, নওগাঁ	৬৩	০	০	০	০	০	০	০	০	০	০
৩৪৩	উপজেলা সমাজসেবা অফিস, সাপাহার, নওগাঁ	৪৭	০	০	০	০	০	০	০	০	০	০
৩৪৪	উপজেলা সমাজসেবা অফিস, বদলগাছী, নওগাঁ	৩৮	০	০	০	০	০	০	০	০	০	০
৩৪৫	উপজেলা সমাজসেবা অফিস, গুরুদাসপুর, নাটোর	১৮	০	০	০	০	০	০	০	০	০	০
৩৪৬	উপজেলা সমাজসেবা অফিস, লালপুর, নাটোর	৮	০	০	০	০	০	০	০	০	০	০
৩৪৭	উপজেলা সমাজসেবা অফিস, গোমস্তাপুর, চাঁপাইনবাবগঞ্জ	০	০	১	০	০	০	০	০	০	০	০
৩৪৮	উপজেলা সমাজসেবা অফিস, নাচোল, চাঁপাইনবাবগঞ্জ	০	০	০	০	০	০	০	০	০	০	০
৩৪৯	উপজেলা সমাজসেবা অফিস, চাঁপাইনবাবগঞ্জ সদর, চাঁপাইনবাবগঞ্জ	৮	০	০	০	০	০	০	০	০	০	০
৩৫০	উপজেলা সমাজসেবা অফিস, শিবগঞ্জ, চাঁপাইনবাবগঞ্জ	৫	০	০	০	০	০	০	০	০	০	০
৩৫১	উপজেলা সমাজসেবা অফিস, ফরিদপুর, পাবনা	১	০	০	০	০	০	০	০	০	০	০
৩৫২	উপজেলা সমাজসেবা অফিস, ঈশ্বরদী, পাবনা	০	০	০	০	০	০	০	০	০	০	০
৩৫৩	উপজেলা সমাজসেবা অফিস, সাঁথিয়া,	৫৯	০	০	০	০	০	০	০	০	০	০

	পাবনা											
৩৫৪	উপজেলা সমাজসেবা কার্যালয়, সুজানগর, পাবনা	৬	০	০	০	০	০	০	০	০	০	০
৩৫৫	উপজেলা সমাজসেবা অফিস, বেড়া, পাবনা	১১	০	০	০	০	০	০	০	০	০	০
৩৫৬	উপজেলা সমাজসেবা অফিস, ভাঙ্গুরা, পাবনা	৭	০	০	০	০	০	০	০	০	০	০
৩৫৭	উপজেলা সমাজসেবা অফিস, চাটমোহর, পাবনা	৮	০	০	০	০	০	০	০	০	০	০
৩৫৮	উপজেলা সমাজসেবা অফিস, বাঘা, রাজশাহী	২১	২	০	০	০	০	০	০	০	০	০
৩৫৯	উপজেলা সমাজসেবা অফিস, বাগমারা, রাজশাহী	২১	০	০	০	০	০	০	০	০	০	০
৩৬০	উপজেলা সমাজসেবা অফিস, গোদাগাড়ী, রাজশাহী	২৪	০	০	০	০	০	০	০	০	০	০
৩৬১	উপজেলা সমাজসেবা অফিস, চৌহালি, সিরাজগঞ্জ	১৭	০	০	০	০	০	০	০	০	০	০
৩৬২	উপজেলা সমাজসেবা অফিস, কাজীপুর, সিরাজগঞ্জ	২৩	০	০	০	০	০	০	০	০	০	০
৩৬৩	উপজেলা সমাজসেবা অফিস, তাড়াশ, সিরাজগঞ্জ	২১	০	০	০	০	০	০	০	০	০	০
৩৬৪	উপজেলা সমাজ সেবা কার্যালয়, সরাইল, ব্রাহ্মণবাড়িয়া	৪৯	০	০	০	০	০	০	০	০	০	০
৩৬৫	উপজেলা সমাজ সেবা কার্যালয়, শ্রীপুর, মাগুরা	৯	০	০	০	০	০	০	০	০	০	০
৩৬৬	উপজেলা সমাজ সেবা কার্যালয়, বরগুনা সদর, বরগুনা	৭	০	০	০	০	০	০	০	০	০	০
৩৬৭	উপজেলা সমাজ সেবা কার্যালয়, পূর্বধলা, নেত্রকোণা	৮	০	০	০	০	০	০	০	০	০	০
৩৬৮	উপজেলা সমাজ সেবা কার্যালয়, লক্ষ্মীপুর সদর, লক্ষ্মীপুর	০	০	০	০	০	০	০	০	০	০	০
৩৬৯	উপজেলা সমাজ সেবা কার্যালয়, রায়পুর, লক্ষ্মীপুর	১	০	০	০	০	০	০	০	০	০	০
৩৭০	উপজেলা সমাজসেবা কার্যালয়, মোহনপুর, রাজশাহী	২০	০	০	০	০	০	০	০	০	০	০
৩৭১	উপজেলা সমাজসেবা কার্যালয়, দুর্গাপুর, রাজশাহী	৭৮	০	০	০	০	০	০	০	০	০	০
৩৭২	উপজেলা সমাজ সেবা কার্যালয়, ভাঙ্গারিয়া, পিরোজপুর	৩৭	২৪	০	০	৪	০	০	০	০	০	৩
৩৭৩	উপজেলা সমাজ সেবা কার্যালয়, মানিকগঞ্জ সদর, মানিকগঞ্জ	২	০	০	০	০	০	০	০	০	০	০
৩৭৪	উপজেলা সমাজসেবা কার্যালয়, দৌলতপুর, মানিকগঞ্জ	৯	০	০	০	০	০	০	০	০	০	০
৩৭৫	উপজেলা সমাজসেবা অফিস, ভালুকা, ময়মনসিংহ	১৬	০	০	০	০	০	০	০	০	০	০
৩৭৬	উপজেলা সমাজ সেবা কার্যালয়, মুক্তাগাছা, ময়মনসিংহ	৬	০	০	০	০	০	০	০	০	০	০

৩৭৭	উপজেলা সমাজসেবা কার্যালয়, দেওয়ানগঞ্জ, জামালপুর	০	০	০	০	০	০	০	০	০	০	০
৩৭৮	উপজেলা সমাজ সেবা কার্যালয়, শরণখোলা, বাগেরহাট	৬	০	০	০	০	০	০	০	০	০	০
৩৭৯	উপজেলা সমাজ সেবা অফিস, টেকনাফ, কক্সবাজার	১২	১	০	০	০	০	০	০	০	০	০
৩৮০	উপজেলা সমাজ সেবা কার্যালয়, রামু, কক্সবাজার	১	০	০	০	০	০	০	০	০	০	০
৩৮১	উপজেলা সমাজসেবা অফিস, দৌলতপুর, কুষ্টিয়া	১	০	০	০	০	০	০	০	০	০	০
৩৮২	উপজেলা সমাজ সেবা কার্যালয়, ভোলাহাট, চাঁপাইনবাবগঞ্জ	১	০	০	০	০	০	০	০	০	০	০
৩৮৩	উপজেলা সমাজসেবা কার্যালয়, কলাপাড়া, পটুয়াখালী	৮	০	০	০	০	০	০	০	০	০	০
৩৮৪	উপজেলা সমাজসেবা কার্যালয়, বাউফল, পটুয়াখালী	৬	০	০	০	০	০	০	০	০	০	০
৩৮৫	উপজেলা সমাজসেবা কার্যালয়, মাদারগঞ্জ, জামালপুর	১	০	০	০	০	০	০	০	০	০	০
৩৮৬	উপজেলা সমাজসেবা অফিস, বোরহানউদ্দিন, ভোলা	১০	১	০	০	১	০	০	০	০	০	১
৩৮৭	উপজেলা সমাজসেবা অফিস, তজুমদ্দিন, ভোলা	০	০	০	০	০	০	০	০	০	০	০
৩৮৮	উপজেলা সমাজসেবা কার্যালয়, নান্দাইল, ময়মনসিংহ	১৫	০	০	০	০	০	০	০	০	০	০
৩৮৯	উপজেলা সমাজসেবা কার্যালয়, দশমিনা, পটুয়াখালী	০	০	০	০	০	০	০	০	০	০	০
৩৯০	উপজেলা সমাজসেবা কার্যালয়, গলাচিপা, পটুয়াখালী	১	০	০	০	০	০	০	০	০	০	০
৩৯১	উপজেলা সমাজসেবা অফিস, টংগীবাড়ী, মুন্সীগঞ্জ	১৯	০	০	০	০	০	০	০	০	০	০
৩৯২	উপজেলা সমাজসেবা কার্যালয়, বারহাট্টা, নেত্রকোণা	১	০	০	০	০	০	০	০	০	০	০
৩৯৩	উপজেলা সমাজ সেবা কার্যালয়, ফুলছড়ি, গাইবান্ধা	১১	০	০	০	০	০	০	০	০	০	০
৩৯৪	উপজেলা সমাজসেবা অফিস, কোম্পানীগঞ্জ, নোয়াখালী	২৫	০	০	০	০	০	০	০	০	০	০
৩৯৫	উপজেলা সমাজসেবা অফিস, সোনাইমুড়ী, নোয়াখালী	২৫	০	০	০	০	০	০	০	০	০	০
৩৯৬	উপজেলা সমাজসেবা অফিস, বালিয়াকান্দি, রাজবাড়ী	২১	০	০	০	০	০	০	০	০	০	০
৩৯৭	উপজেলা সমাজসেবা কার্যালয়, দোহার, ঢাকা	০	০	০	০	০	০	০	০	০	০	০
৩৯৮	উপজেলা সমাজসেবা কার্যালয়, নালিতাবাড়ী, শেরপুর	৩১	০	০	০	০	০	০	০	০	০	০
৩৯৯	উপজেলা সমাজসেবা কার্যালয়, মহাদেবপুর, নওগাঁ	৪০	০	০	০	০	০	০	০	০	০	০

৪০০	উপজেলা সমাজসেবা কার্যালয়, ইন্দুরকানী, পিরোজপুর	১৯	০	০	০	০	০	০	০	০	০	০
৪০১	উপজেলা সমাজসেবা কার্যালয়, কাপ্তাই, রাঙ্গামাটি	১	০	০	০	০	০	০	০	০	০	০
৪০২	উপজেলা সমাজসেবা কার্যালয়, নাজিরপুর, পিরোজপুর	৪	০	০	০	০	০	০	০	০	০	০
৪০৩	উপজেলা সমাজ সেবা কার্যালয়, রাজস্থলী, রাঙ্গামাটি	১	০	০	০	০	০	০	০	০	০	০
৪০৪	উপজেলা সমাজসেবা কার্যালয়, নেছারাবাদ, পিরোজপুর	৫	০	০	০	০	০	০	০	০	০	০
৪০৫	উপজেলা সমাজসেবা কার্যালয়, নড়িয়া, শরীয়তপুর	২৭	০	০	০	০	০	০	০	০	০	০
৪০৬	উপজেলা সমাজ সেবা কার্যালয়, হাতীবান্ধা, লালমনিরহাট	৮	০	০	০	০	০	০	০	০	০	০
৪০৭	উপজেলা সমাজ সেবা কার্যালয়, বন্দর, নারায়ণগঞ্জ	২২	০	০	০	০	০	০	০	০	০	০
৪০৮	উপজেলা সমাজ সেবা কার্যালয়, রুপগঞ্জ, নারায়ণগঞ্জ	১৬	০	০	০	০	০	০	০	০	০	০
৪০৯	উপজেলা সমাজসেবা কার্যালয়, নরসিংদী সদর, নরসিংদী	৬১	১	১	০	০	০	০	০	০	০	০
৪১০	উপজেলা সমাজ সেবা কার্যালয়, মঠবাড়ীয়া, পিরোজপুর	১৯	০	০	০	০	০	০	০	০	০	০
৪১১	উপজেলা সমাজ সেবা কার্যালয়, বড়লেখা, মৌলভীবাজার	৮৭	০	০	০	০	০	০	০	০	০	০
৪১২	উপজেলা সমাজসেবা কার্যালয়, কালিয়াকৈর, গাজীপুর	২	০	০	০	০	০	০	০	০	০	০
৪১৩	উপজেলা সমাজসেবা কার্যালয়, কালীগঞ্জ, গাজীপুর	০	০	০	০	০	০	০	০	০	০	০
৪১৪	উপজেলা সমাজসেবা কার্যালয়, শ্রীপুর, গাজীপুর	১	০	০	০	০	০	০	০	০	০	০
৪১৫	উপজেলা সমাজসেবা কার্যালয়, রায়গঞ্জ, সিরাজগঞ্জ	১৫	০	০	০	০	০	০	০	০	০	০
৪১৬	উপজেলা সমাজসেবা কার্যালয়, পরশুরাম, ফেনী	০	০	০	০	০	০	০	০	০	০	০
৪১৭	উপজেলা সমাজসেবা কার্যালয়, ছাগলনাইয়া, ফেনী	০	০	০	০	০	০	০	০	০	০	০
৪১৮	উপজেলা সমাজসেবা কার্যালয়, সোনাগাজী, ফেনী	০	০	০	০	০	০	০	০	০	০	০
৪১৯	উপজেলা সমাজ সেবা কার্যালয়, ফুলবাড়ী, দিনাজপুর	৩০	০	০	০	০	০	০	০	০	০	০
৪২০	উপজেলা সমাজসেবা কার্যালয়, ডোমার, নীলফামারী	৭	০	০	০	০	০	০	০	০	০	০
৪২১	উপজেলা সমাজসেবা কার্যালয়, পোরশা, নওগাঁ	৪৫	০	০	০	০	০	০	০	০	০	০
৪২২	উপজেলা সমাজসেবা কার্যালয়, মান্দা, নওগাঁ	৪২	০	০	০	০	০	০	০	০	০	০
৪২৩	উপজেলা সমাজসেবা কার্যালয়, নবীগঞ্জ,	১০	০	০	০	০	০	০	০	০	০	০

	হবিগঞ্জ											
৪২৪	উপজেলা সমাজ সেবা কার্যালয়, হবিগঞ্জ সদর, হবিগঞ্জ	৯	০	০	০	০	০	০	০	০	০	০
৪২৫	উপজেলা সমাজসেবা কার্যালয়, ঠাকুরগাঁও সদর, ঠাকুরগাঁও	১২	০	০	০	০	০	০	০	০	০	০
৪২৬	উপজেলা সমাজসেবা কার্যালয়, ঘিওর, মানিকগঞ্জ	৩	০	০	০	০	০	০	০	০	০	০
৪২৭	উপজেলা সমাজ সেবা কার্যালয়, কোটালীপাড়া, গোপালগঞ্জ	২৬	০	০	০	০	০	০	০	০	০	০
৪২৮	উপজেলা সমাজসেবা কার্যালয়, কাপাসিয়া, গাজীপুর	২৬	০	০	০	০	০	০	০	০	০	০
৪২৯	উপজেলা সমাজসেবা কার্যালয়, বাঘারপাড়া, যশোর	২	০	০	০	০	০	০	০	০	০	০
৪৩০	উপজেলা সমাজসেবা কার্যালয়, মুরাদনগর, কুমিল্লা	২	০	০	০	০	০	০	০	০	০	০
৪৩১	উপজেলা সমাজসেবা অফিস, চৌগাছা, যশোর।	৪	০	০	০	০	০	০	০	০	০	০
৪৩২	উপজেলা সমাজসেবা অফিস, রাণীনগর, নওগাঁ	৩৮	০	০	০	০	০	০	০	০	০	০
৪৩৩	উপজেলা সমাজসেবা অফিস, চরফ্যাশন, ভোলা	০	০	০	০	০	০	০	০	০	০	০
৪৩৪	উপজেলা সমাজসেবা কার্যালয়, জৈন্তাপুর, সিলেট	৬৯	০	০	০	০	০	০	০	০	০	০
৪৩৫	উপজেলা সমাজসেবা কার্যালয়, বালাগঞ্জ, সিলেট	১৬	০	০	০	০	০	০	০	০	০	০
৪৩৬	উপজেলা সমাজ সেবা কার্যালয়, ভৈরব, কিশোরগঞ্জ	১৩	০	০	০	০	০	০	০	০	০	০
৪৩৭	উপজেলা সমাজসেবা কার্যালয়, কালিহাতী, টাঙ্গাইল	১	০	০	০	০	০	০	০	০	০	০
৪৩৮	উপজেলা সমাজসেবা কার্যালয়, সখিপুর, টাঙ্গাইল	১	০	০	০	০	০	০	০	০	০	০
৪৩৯	উপজেলা সমাজসেবা কার্যালয়, জকিগঞ্জ, সিলেট	৩৩	১১	০	০	০	০	০	০	০	০	০
৪৪০	উপজেলা সমাজসেবা কার্যালয়, কিশোরগঞ্জ সদর, কিশোরগঞ্জ	৩০	০	০	০	০	০	০	০	০	০	০
৪৪১	উপজেলা সমাজসেবা কার্যালয়, কটিয়াদী, কিশোরগঞ্জ	১৪	০	০	০	০	০	০	০	০	০	০
৪৪২	উপজেলা সমাজসেবা কার্যালয়, পাকুন্দিয়া, কিশোরগঞ্জ	২৭	০	০	০	০	০	০	০	০	০	০
৪৪৩	উপজেলা সমাজসেবা কার্যালয়, নিকলী, কিশোরগঞ্জ	২৮	২	০	০	২	০	০	০	০	০	০
৪৪৪	উপজেলা সমাজসেবা কার্যালয়, বাজিতপুর, কিশোরগঞ্জ	১৬	০	০	০	০	০	০	০	০	০	০
৪৪৫	উপজেলা সমাজসেবা কার্যালয়, কুলিয়ারচর, কিশোরগঞ্জ	৯	০	০	০	০	০	০	০	০	০	০
৪৪৬	উপজেলা সমাজসেবা কার্যালয়, ইটনা, কিশোরগঞ্জ	৩৮	১	১	০	১	০	০	০	০	০	০

৪৪৭	উপজেলা সমাজসেবা কার্যালয়, মিঠামইন, কিশোরগঞ্জ	১৫	০	০	০	০	০	০	০	০	০	০
৪৪৮	উপজেলা সমাজসেবা কার্যালয়, অষ্টগ্রাম, কিশোরগঞ্জ	৮২	০	০	০	০	০	০	০	০	০	০
৪৪৯	উপজেলা সমাজসেবা কার্যালয়, বীরগঞ্জ, দিনাজপুর	৩১	০	০	০	০	০	০	০	০	০	০
৪৫০	উপজেলা সমাজসেবা কার্যালয়, ভুয়াপুর, টাঙ্গাইল	১	০	০	০	০	০	০	০	০	০	০
৪৫১	উপজেলা সমাজসেবা কার্যালয়, বাগাতিপাড়া, নাটোর	১৮	০	০	০	০	০	০	০	০	০	০
৪৫২	উপজেলা সমাজসেবা কার্যালয়, বাবুগঞ্জ, বরিশাল	১৫	০	০	০	০	০	০	০	০	০	০
৪৫৩	উপজেলা সমাজসেবা কার্যালয়, নলডাঙ্গা, নাটোর	১৪	৪	০	০	০	০	০	০	০	০	০
৪৫৪	উপজেলা সমাজসেবা কার্যালয়, কবিরহাট, নোয়াখালী	২৩	০	০	০	০	০	০	০	০	০	০
৪৫৫	উপজেলা সমাজ সেবা কার্যালয়, ওসমানীনগর, সিলেট	১৯	৩১	১৪	০	৮	০	০	০	০	০	০
৪৫৬	উপজেলা সমাজ সেবা কার্যালয়, শায়েস্তাগঞ্জ, হবিগঞ্জ	১	০	০	০	০	০	০	০	০	০	০
৪৫৭	উপজেলা সমাজসেবা কার্যালয়, কর্ণফুলী, চট্টগ্রাম	১	০	০	০	০	০	০	০	০	০	০
৪৫৮	উপজেলা সমাজসেবা কার্যালয়, বরুড়া, কুমিল্লা	১	০	০	০	০	০	০	০	০	০	০
৪৫৯	উপজেলা সমাজসেবা কার্যালয়, লালমাই, কুমিল্লা	০	০	০	০	০	০	০	০	০	০	০
৪৬০	উপজেলা সমাজসেবা কার্যালয়, গুইমারা, খাগড়াছড়ি	৩	০	০	০	০	০	০	০	০	০	০
৪৬১	উপজেলা সমাজ সেবা কার্যালয়, চিলমারী, কুড়িগ্রাম	১০	০	০	০	০	০	০	০	০	০	০
৪৬২	উপজেলা সমাজসেবা কার্যালয়, আশুগঞ্জ, ব্রাহ্মণবাড়িয়া	০	০	০	০	০	০	০	০	০	০	০

উপজেলা মহিলা বিষয়ক কর্মকর্তার কার্যালয় সমূহের ই-নথি কার্যক্রম (০১-৩১ জুলাই, ২০২০)

ক্রম	অফিস	ডাক		নোট								পত্রজারি
		গ্রহণ	নিষ্পন্ন	স্ব-উদ্যোগে		ডাক থেকে		পত্রজারিতে নিষ্পন্ন				
				সৃজিত	নিষ্পন্ন	সৃজিত	নিষ্পন্ন	নিজ অফিস	অন্যান্য অফিস	ইমেইল ও অন্যান্য	মোট	
১	উপজেলা মহিলা বিষয়ক কর্মকর্তার কার্যালয়, করিমগঞ্জ, কিশোরগঞ্জ	২০	২৩	৩১	২৬	৪	৪	০	৩০	১	৩১	৩১
২	উপজেলা মহিলা বিষয়ক কর্মকর্তার কার্যালয়, রাজাপুর, বালকাঠি	৫	৬	১	৪৪	১	২	০	১	০	১	১
৩	উপজেলা মহিলা বিষয়ক কর্মকর্তার কার্যালয়, কাঠালিয়া, বালকাঠি	৯	৭০	১১	৬	২১	১০	০	৪	০	৪	৫
৪	উপজেলা মহিলা বিষয়ক কর্মকর্তার কার্যালয়, নবীনগর, ব্রাহ্মণবাড়িয়া	২	১১	৩	০	০	০	০	২	০	২	২
৫	উপজেলা মহিলা বিষয়ক কর্মকর্তার কার্যালয়, কটিয়াদী, কিশোরগঞ্জ	৯	১৭	৭	২	১	১	০	১	০	১	২
৬	উপজেলা মহিলা বিষয়ক কর্মকর্তার কার্যালয়, শালিখা, মাগুরা	০	০	৯	৪	০	০	০	১	০	১	২
৭	উপজেলা মহিলা বিষয়ক কর্মকর্তার কার্যালয়, কালীগঞ্জ, ঝিনাইদহ	১	১০	০	০	৫	৪	০	০	০	০	০
৮	উপজেলা মহিলা বিষয়ক কর্মকর্তার কার্যালয়, সরাইল, ব্রাহ্মণবাড়িয়া	০	০	১	০	০	০	০	১	০	১	১
৯	উপজেলা মহিলা বিষয়ক কর্মকর্তার কার্যালয়, মুরাদনগর, কুমিল্লা	২	২৫	১০	১	৫	০	০	০	০	০	০
১০	উপজেলা মহিলা বিষয়ক কর্মকর্তার কার্যালয়, পাঁচবিবি, জয়পুরহাট	০	০	০	০	০	০	০	০	০	০	০
১১	উপজেলা মহিলা বিষয়ক কর্মকর্তার কার্যালয়, ক্ষেতলাল, জয়পুরহাট	০	০	০	০	০	০	০	০	০	০	০
১২	উপজেলা মহিলা বিষয়ক কর্মকর্তার কার্যালয়, ভেদরগঞ্জ, শরীয়তপুর	০	০	০	০	০	০	০	০	০	০	০
১৩	উপজেলা মহিলা বিষয়ক কর্মকর্তার কার্যালয়, গোসাইরহাট, শরীয়তপুর	০	০	০	০	০	০	০	০	০	০	০
১৪	উপজেলা মহিলা বিষয়ক কর্মকর্তার কার্যালয়, লোহাগড়া, নড়াইল	০	০	০	০	০	০	০	০	০	০	০
১৫	উপজেলা মহিলা বিষয়ক কর্মকর্তার কার্যালয়, কালিয়া, নড়াইল	০	০	০	০	০	০	০	০	০	০	০
১৬	উপজেলা মহিলা বিষয়ক কর্মকর্তার কার্যালয়, কিশোরগঞ্জ, নীলফামারী	০	০	০	০	০	০	০	০	০	০	০
১৭	উপজেলা মহিলা বিষয়ক কর্মকর্তার কার্যালয়, ডোমার, নীলফামারী	০	০	০	০	০	০	০	০	০	০	০
১৮	উপজেলা মহিলা বিষয়ক কর্মকর্তার কার্যালয়, হরিণাকুন্ডু, ঝিনাইদহ	১৭	০	০	০	০	০	০	০	০	০	০

১৯	উপজেলা মহিলা বিষয়ক কর্মকর্তার কার্যালয়, কোটচাঁদপুর, ঝিনাইদহ	০	০	০	০	০	০	০	০	০	০	০
২০	উপজেলা মহিলা বিষয়ক কর্মকর্তার কার্যালয়, মহেশপুর, ঝিনাইদহ	০	০	০	০	০	০	০	০	০	০	০
২১	উপজেলা মহিলা বিষয়ক কর্মকর্তার কার্যালয়, শৈলকুপা, ঝিনাইদহ	২৯	০	০	০	০	০	০	০	০	০	০
২২	উপজেলা মহিলা বিষয়ক কর্মকর্তার কার্যালয়, বুমা, বান্দরবান	০	০	০	০	০	০	০	০	০	০	০
২৩	উপজেলা মহিলা বিষয়ক কর্মকর্তার কার্যালয়, রোয়াংছড়ি, বান্দরবান	০	০	০	০	০	০	০	০	০	০	০
২৪	উপজেলা মহিলা বিষয়ক কর্মকর্তার কার্যালয়, নাইক্ষ্যংছড়ি, বান্দরবান	০	০	০	০	০	০	০	০	০	০	০
২৫	উপজেলা মহিলা বিষয়ক কর্মকর্তার কার্যালয়, থানচি, বান্দরবান	০	০	০	০	০	০	০	০	০	০	০
২৬	উপজেলা মহিলা বিষয়ক কর্মকর্তার কার্যালয়, নাচোল, চাঁপাইনবাবগঞ্জ	২	০	০	০	০	০	০	০	০	০	০
২৭	উপজেলা মহিলা বিষয়ক কর্মকর্তার কার্যালয়, ভোলাহাট, চাঁপাইনবাবগঞ্জ	০	০	০	০	০	০	০	০	০	০	০
২৮	উপজেলা মহিলা বিষয়ক কর্মকর্তার কার্যালয়, গোমস্তাপুর, চাঁপাইনবাবগঞ্জ	২	০	০	০	০	০	০	০	০	০	০
২৯	উপজেলা মহিলা বিষয়ক কর্মকর্তার কার্যালয়, শিবগঞ্জ, চাঁপাইনবাবগঞ্জ	২	০	০	০	০	০	০	০	০	০	০
৩০	উপজেলা মহিলা বিষয়ক কর্মকর্তার কার্যালয়, বারহাটা, নেত্রকোণা	০	০	০	০	০	০	০	০	০	০	০
৩১	উপজেলা মহিলা বিষয়ক কর্মকর্তার কার্যালয়, দাকোপ, খুলনা	২	০	০	০	০	০	০	০	০	০	০
৩২	উপজেলা মহিলা বিষয়ক কর্মকর্তার কার্যালয়, দিঘলিয়া, খুলনা	৭	০	০	০	০	০	০	০	০	০	০
৩৩	উপজেলা মহিলা বিষয়ক কর্মকর্তার কার্যালয়, মোহনগঞ্জ, নেত্রকোণা	০	০	০	০	০	০	০	০	০	০	০
৩৪	উপজেলা মহিলা বিষয়ক কর্মকর্তার কার্যালয়, রূপসা, খুলনা	২	০	০	০	০	০	০	০	০	০	০
৩৫	উপজেলা মহিলা বিষয়ক কর্মকর্তার কার্যালয়, আটপাড়া, নেত্রকোণা	০	০	০	০	০	০	০	০	০	০	০
৩৬	উপজেলা মহিলা বিষয়ক কর্মকর্তার কার্যালয়, কলমাকান্দা, নেত্রকোণা	০	০	০	০	০	০	০	০	০	০	০
৩৭	উপজেলা মহিলা বিষয়ক কর্মকর্তার কার্যালয়, পূর্বধলা, নেত্রকোণা	০	০	০	০	০	০	০	০	০	০	০
৩৮	উপজেলা মহিলা বিষয়ক কর্মকর্তার কার্যালয়, মদন, নেত্রকোণা	০	০	০	০	০	০	০	০	০	০	০
৩৯	উপজেলা মহিলা বিষয়ক কর্মকর্তার কার্যালয়, খালিয়াজুরী, নেত্রকোণা	০	০	০	০	০	০	০	০	০	০	০

৪০	উপজেলা মহিলা বিষয়ক কর্মকর্তার কার্যালয়, দুর্গাপুর, নেত্রকোণা	০	০	০	০	০	০	০	০	০	০	০
৪১	উপজেলা মহিলা বিষয়ক কর্মকর্তার কার্যালয়, কেন্দুয়া, নেত্রকোণা	০	০	০	০	০	০	০	০	০	০	০
৪২	উপজেলা মহিলা বিষয়ক কর্মকর্তার কার্যালয়, অভয়নগর, যশোর	০	০	০	০	০	০	০	০	০	০	০
৪৩	উপজেলা মহিলা বিষয়ক কর্মকর্তার কার্যালয়, চৌগাছা, যশোর	০	০	০	০	০	০	০	০	০	০	০
৪৪	উপজেলা মহিলা বিষয়ক কর্মকর্তার কার্যালয়, বিকরগাছা, যশোর	০	০	০	০	০	০	০	০	০	০	০
৪৫	উপজেলা মহিলা বিষয়ক কর্মকর্তার কার্যালয়, শার্শা, যশোর	০	০	০	০	০	০	০	০	০	০	০
৪৬	উপজেলা মহিলা বিষয়ক কর্মকর্তার কার্যালয়, কেশবপুর, যশোর	০	০	০	০	০	০	০	০	০	০	০
৪৭	উপজেলা মহিলা বিষয়ক কর্মকর্তার কার্যালয়, সাদুল্লাপুর, গাইবান্ধা	০	০	০	০	০	০	০	০	০	০	০
৪৮	উপজেলা মহিলা বিষয়ক কর্মকর্তার কার্যালয়, পলাশবাড়ী, গাইবান্ধা	০	০	০	০	০	০	০	০	০	০	০
৪৯	উপজেলা মহিলা বিষয়ক কর্মকর্তার কার্যালয়, গোবিন্দগঞ্জ, গাইবান্ধা	০	০	০	০	০	০	০	০	০	০	০
৫০	উপজেলা মহিলা বিষয়ক কর্মকর্তার কার্যালয়, ফুলছড়ি, গাইবান্ধা	০	০	০	০	০	০	০	০	০	০	০
৫১	উপজেলা মহিলা বিষয়ক কর্মকর্তার কার্যালয়, বাঘারপাড়া, যশোর	০	০	০	০	০	০	০	০	০	০	০
৫২	উপজেলা মহিলা বিষয়ক কর্মকর্তার কার্যালয়, মণিরামপুর, যশোর	০	০	০	০	০	০	০	০	০	০	০
৫৩	উপজেলা মহিলা বিষয়ক কর্মকর্তার কার্যালয়, গুরুদাসপুর, নাটোর	০	০	১	০	০	০	০	০	০	০	০
৫৪	উপজেলা মহিলা বিষয়ক কর্মকর্তার কার্যালয়, বড়াইগ্রাম, নাটোর	০	০	০	০	০	০	০	০	০	০	০
৫৫	উপজেলা মহিলা বিষয়ক কর্মকর্তার কার্যালয়, লালপুর, নাটোর	০	০	০	০	০	০	০	০	০	০	০
৫৬	উপজেলা মহিলা বিষয়ক কর্মকর্তার কার্যালয়, বাগাতিপাড়া, নাটোর	০	০	০	০	০	০	০	০	০	০	০
৫৭	উপজেলা মহিলা বিষয়ক কর্মকর্তার কার্যালয়, সিংড়া, নাটোর	০	০	০	০	০	০	০	০	০	০	০
৫৮	উপজেলা মহিলা বিষয়ক কর্মকর্তার কার্যালয়, সদর, যশোর	০	০	০	০	০	০	০	০	০	০	০
৫৯	উপজেলা মহিলা বিষয়ক কর্মকর্তা, পাইকগাছা, খুলনা	২	০	০	০	০	০	০	০	০	০	০
৬০	উপজেলা মহিলা বিষয়ক কর্মকর্তার কার্যালয়, বটিয়াঘাটা, খুলনা	২	০	০	০	০	০	০	০	০	০	০

৬১	উপজেলা মহিলা বিষয়ক কর্মকর্তার কার্যালয়, বোয়ালমারী, ফরিদপুর	০	০	০	০	০	০	০	০	০	০	০
৬২	উপজেলা মহিলা বিষয়ক কর্মকর্তার কার্যালয়, চরভদ্রাসন, ফরিদপুর	০	০	০	০	০	০	০	০	০	০	০
৬৩	উপজেলা মহিলা বিষয়ক কর্মকর্তার কার্যালয়, আলফাডাঙ্গা, ফরিদপুর	০	০	০	০	০	০	০	০	০	০	০
৬৪	উপজেলা মহিলা বিষয়ক কর্মকর্তার কার্যালয়, নগরকান্দা, ফরিদপুর	০	০	০	০	০	০	০	০	০	০	০
৬৫	উপজেলা মহিলা বিষয়ক কর্মকর্তার কার্যালয়, কসবা, ব্রাহ্মণবাড়িয়া	০	০	০	০	০	০	০	০	০	০	০
৬৬	উপজেলা মহিলা বিষয়ক কর্মকর্তার কার্যালয়, সদরপুর, ফরিদপুর	০	০	০	০	০	০	০	০	০	০	০
৬৭	উপজেলা মহিলা বিষয়ক কর্মকর্তার কার্যালয়, নাছিরনগর, ব্রাহ্মণবাড়িয়া	০	০	০	০	০	০	০	০	০	০	০
৬৮	উপজেলা মহিলা বিষয়ক কর্মকর্তার কার্যালয়, পলাশ, নরসিংদী	০	১৬	১	০	৬	০	০	০	০	০	০
৬৯	উপজেলা মহিলা বিষয়ক কর্মকর্তার কার্যালয়, মনোহরদী, নরসিংদী	৮	২	০	০	০	০	০	০	০	০	০
৭০	উপজেলা মহিলা বিষয়ক কর্মকর্তার কার্যালয়, বেলাবো, নরসিংদী	০	০	০	০	০	০	০	০	০	০	০
৭১	উপজেলা মহিলা বিষয়ক কর্মকর্তার কার্যালয়, রায়পুরা, নরসিংদী	৩	০	০	০	০	০	০	০	০	০	০
৭২	উপজেলা মহিলা বিষয়ক কর্মকর্তার ফুলতলা, খুলনা	২	০	০	০	০	০	০	০	০	০	০
৭৩	উপজেলা মহিলা বিষয়ক কর্মকর্তার কার্যালয়, নলছিটি, ঝালকাঠি	৮	৭	৪	০	১	০	০	০	০	০	০
৭৪	উপজেলা মহিলা বিষয়ক কর্মকর্তার কার্যালয়, গাবতলি, বগুড়া	০	০	০	০	০	০	০	০	০	০	০
৭৫	উপজেলা মহিলা বিষয়ক কর্মকর্তার কার্যালয়, নন্দিগ্রাম, বগুড়া	০	০	০	০	০	০	০	০	০	০	০
৭৬	উপজেলা মহিলা বিষয়ক কর্মকর্তার কার্যালয়, শিবগঞ্জ, বগুড়া	০	০	০	০	০	০	০	০	০	০	০
৭৭	উপজেলা মহিলা বিষয়ক কর্মকর্তার কার্যালয়, শেরপুর, বগুড়া	০	১	০	০	০	০	০	০	০	০	০
৭৮	উপজেলা মহিলা বিষয়ক কর্মকর্তার কার্যালয়, সারিয়াকান্দি, বগুড়া	০	০	০	০	০	০	০	০	০	০	০
৭৯	উপজেলা মহিলা বিষয়ক কর্মকর্তার কার্যালয়, আদমদিঘি, বগুড়া	০	০	০	০	০	০	০	০	০	০	০
৮০	উপজেলা মহিলা বিষয়ক কর্মকর্তার কার্যালয়, বেগমগঞ্জ, নোয়াখালী	১	০	০	০	০	০	০	০	০	০	০
৮১	উপজেলা মহিলা বিষয়ক কর্মকর্তার কার্যালয়, সোনাইমুড়ি, নোয়াখালী	১	০	০	০	০	০	০	০	০	০	০

৮২	উপজেলা মহিলা বিষয়ক কর্মকর্তার কার্যালয়, সেনবাগ, নোয়াখালী	১	০	০	০	০	০	০	০	০	০	০
৮৩	উপজেলা মহিলা বিষয়ক কর্মকর্তার কার্যালয়, কোম্পানীগঞ্জ, নোয়াখালী	১	০	০	০	০	০	০	০	০	০	০
৮৪	উপজেলা মহিলা বিষয়ক কর্মকর্তার কার্যালয়, কবিরহাট, নোয়াখালী	১	০	০	০	০	০	০	০	০	০	০
৮৫	উপজেলা মহিলা বিষয়ক কর্মকর্তার কার্যালয়, সুবর্ণচর, নোয়াখালী	০	০	০	০	০	০	০	০	০	০	০
৮৬	উপজেলা মহিলা বিষয়ক কর্মকর্তার কার্যালয়, হাতিয়া, নোয়াখালী	১	০	০	০	০	০	০	০	০	০	০
৮৭	উপজেলা মহিলা বিষয়ক কর্মকর্তার কার্যালয়, কাহালু, বগুড়া	০	০	০	০	০	০	০	০	০	০	০
৮৮	উপজেলা মহিলা বিষয়ক কর্মকর্তার কার্যালয়, ধুনট, বগুড়া	০	০	০	০	০	০	০	০	০	০	০
৮৯	উপজেলা মহিলা বিষয়ক কর্মকর্তার কার্যালয়, শাজাহানপুর, বগুড়া	০	০	০	০	০	০	০	০	০	০	০
৯০	উপজেলা মহিলা বিষয়ক কর্মকর্তার কার্যালয়, দুপচাচিয়া, বগুড়া	০	০	০	০	০	০	০	০	০	০	০
৯১	উপজেলা মহিলা বিষয়ক কর্মকর্তার কার্যালয়, সোনাতলা, বগুড়া	০	০	০	০	০	০	০	০	০	০	০
৯২	উপজেলা মহিলা বিষয়ক কর্মকর্তার কার্যালয়, শ্রীবরদী, শেরপুর	০	০	০	০	০	০	০	০	০	০	০
৯৩	উপজেলা মহিলা বিষয়ক কর্মকর্তার কার্যালয়, নকলা, শেরপুর	০	০	০	০	০	০	০	০	০	০	০
৯৪	উপজেলা মহিলা বিষয়ক কর্মকর্তার কার্যালয়, নালিতাবাড়ী, শেরপুর	০	০	০	০	০	০	০	০	০	০	০
৯৫	উপজেলা মহিলা বিষয়ক কর্মকর্তার কার্যালয়, ঝিনাইগাতী, শেরপুর	০	০	০	০	০	০	০	০	০	০	০
৯৬	উপজেলা মহিলা বিষয়ক কর্মকর্তার কার্যালয়, বাঞ্চারামপুর, ব্রাহ্মণবাড়িয়া	০	০	০	০	০	০	০	০	০	০	০
৯৭	উপজেলা মহিলা বিষয়ক কর্মকর্তার কার্যালয়, আখাউড়া, ব্রাহ্মণবাড়িয়া	০	০	০	০	০	০	০	০	০	০	০
৯৮	উপজেলা মহিলা বিষয়ক কর্মকর্তার কার্যালয়, বিজয়নগর, ব্রাহ্মণবাড়িয়া	০	০	০	০	০	০	০	০	০	০	০
৯৯	উপজেলা মহিলা বিষয়ক কর্মকর্তার কার্যালয়, দেবিদ্বার, কুমিল্লা	২	০	০	০	০	০	০	০	০	০	০
১০০	উপজেলা মহিলা বিষয়ক কর্মকর্তার কার্যালয়, ব্রাহ্মণপাড়া, কুমিল্লা	২৪	৫০	০	০	০	০	০	০	০	০	০
১০১	উপজেলা মহিলা বিষয়ক কর্মকর্তার কার্যালয়, লাকসাম, কুমিল্লা	০	০	০	০	০	০	০	০	০	০	০
১০২	উপজেলা মহিলা বিষয়ক কর্মকর্তার কার্যালয়, দাউদকান্দি, কুমিল্লা	২	০	০	০	০	০	০	০	০	০	০

১০৩	উপজেলা মহিলা বিষয়ক কর্মকর্তার কার্যালয়, বরুড়া, কুমিল্লা	৩	০	০	০	০	০	০	০	০	০	০
১০৪	উপজেলা মহিলা বিষয়ক কর্মকর্তার কার্যালয়, চান্দিনা, কুমিল্লা	২	০	০	০	০	০	০	০	০	০	০
১০৫	উপজেলা মহিলা বিষয়ক কর্মকর্তার কার্যালয়, তিতাস, কুমিল্লা	২	০	০	০	০	০	০	০	০	০	০
১০৬	উপজেলা মহিলা বিষয়ক কর্মকর্তার কার্যালয়, নাঙ্গালকোট, কুমিল্লা	২	০	০	০	০	০	০	০	০	০	০
১০৭	উপজেলা মহিলা বিষয়ক কর্মকর্তার কার্যালয়, বুড়িচং, কুমিল্লা	২	০	০	০	০	০	০	০	০	০	০
১০৮	উপজেলা মহিলা বিষয়ক কর্মকর্তার কার্যালয়, মনোহরগঞ্জ, কুমিল্লা	২	০	০	০	০	০	০	০	০	০	০
১০৯	উপজেলা মহিলা বিষয়ক কর্মকর্তার কার্যালয়, মেঘনা, কুমিল্লা	২	০	০	০	০	০	০	০	০	০	০
১১০	উপজেলা মহিলা বিষয়ক কর্মকর্তার কার্যালয়, হোমনা, কুমিল্লা	২	১১	১	০	০	০	০	০	০	০	০
১১১	উপজেলা মহিলা বিষয়ক কর্মকর্তার কার্যালয়, চৌহালী, সিরাজগঞ্জ	০	০	০	০	০	০	০	০	০	০	০
১১২	উপজেলা মহিলা বিষয়ক কর্মকর্তার কার্যালয়, উল্লাপাড়া, সিরাজগঞ্জ	০	০	০	০	০	০	০	০	০	০	০
১১৩	উপজেলা মহিলা বিষয়ক কর্মকর্তার কার্যালয়, কাজীপুর, সিরাজগঞ্জ	১	০	০	০	০	০	০	০	০	০	০
১১৪	উপজেলা মহিলা বিষয়ক কর্মকর্তার কার্যালয়, কুমিল্লা সদর দক্ষিন	২	০	০	০	০	০	০	০	০	০	০
১১৫	উপজেলা মহিলা বিষয়ক কর্মকর্তার কার্যালয়, শাহজাদপুর, সিরাজগঞ্জ	০	০	০	০	০	০	০	০	০	০	০
১১৬	উপজেলা মহিলা বিষয়ক কর্মকর্তার কার্যালয়, তাড়াশ, সিরাজগঞ্জ	০	০	০	০	০	০	০	০	০	০	০
১১৭	উপজেলা মহিলা বিষয়ক কর্মকর্তার কার্যালয়, শিবপুর, নরসিংদী	০	০	০	০	০	০	০	০	০	০	০
১১৮	উপজেলা মহিলা বিষয়ক কর্মকর্তার কার্যালয়, ফুলপুর, ময়মনসিংহ	১	০	০	০	০	০	০	০	০	০	০
১১৯	উপজেলা মহিলা বিষয়ক কর্মকর্তার কার্যালয়, হালুয়াঘাট, ময়মনসিংহ	১	০	০	০	০	০	০	০	০	০	০
১২০	উপজেলা মহিলা বিষয়ক কর্মকর্তার কার্যালয়, ভালুকা, ময়মনসিংহ	১	৩	০	০	৩	০	০	০	০	০	০
১২১	উপজেলা মহিলা বিষয়ক কর্মকর্তার কার্যালয়, ত্রিশাল, ময়মনসিংহ	১	০	০	০	০	০	০	০	০	০	০
১২২	উপজেলা মহিলা বিষয়ক কর্মকর্তার কার্যালয়, রায়গঞ্জ, সিরাজগঞ্জ	০	০	০	০	০	০	০	০	০	০	০
১২৩	উপজেলা মহিলা বিষয়ক কর্মকর্তার কার্যালয়, মুক্তাগাছা, ময়মনসিংহ	১	০	০	০	০	০	০	০	০	০	০

১২৪	উপজেলা মহিলা বিষয়ক কর্মকর্তার কার্যালয়, ফুলবাড়ীয়া, ময়মনসিংহ	১	০	০	০	০	০	০	০	০	০	০
১২৫	উপজেলা মহিলা বিষয়ক কর্মকর্তার কার্যালয়, গফরগাঁও, ময়মনসিংহ	১	০	০	০	০	০	০	০	০	০	০
১২৬	উপজেলা মহিলা বিষয়ক কর্মকর্তার কার্যালয়, ঈশ্বরগঞ্জ, ময়মনসিংহ	১	০	০	০	০	০	০	০	০	০	০
১২৭	উপজেলা মহিলা বিষয়ক কর্মকর্তার কার্যালয়, গৌরীপুর, ময়মনসিংহ	১	০	০	০	০	০	০	০	০	০	০
১২৮	উপজেলা মহিলা বিষয়ক কর্মকর্তার কার্যালয়, আসুগঞ্জ, ব্রাহ্মণবাড়ীয়া	০	০	০	০	০	০	০	০	০	০	০
১২৯	উপজেলা মহিলা বিষয়ক কর্মকর্তার কার্যালয়, খোকসা, কুষ্টিয়া	০	০	০	০	০	০	০	০	০	০	০
১৩০	উপজেলা মহিলা বিষয়ক কর্মকর্তার কার্যালয়, দৌলতপুর, কুষ্টিয়া	০	০	০	০	০	০	০	০	০	০	০
১৩১	উপজেলা মহিলা বিষয়ক কর্মকর্তার কার্যালয়, কুমারখালী, কুষ্টিয়া	০	০	০	০	০	০	০	০	০	০	০
১৩২	উপজেলা মহিলা বিষয়ক কর্মকর্তার কার্যালয়, ভেড়ামারা, কুষ্টিয়া	১	০	০	০	০	০	০	০	০	০	০
১৩৩	উপজেলা মহিলা বিষয়ক কর্মকর্তার কার্যালয়, চৌদ্দগ্রাম, কুমিল্লা	২	০	০	০	০	০	০	০	০	০	০
১৩৪	উপজেলা মহিলা বিষয়ক কর্মকর্তার কার্যালয়, নান্দাইল, ময়মনসিংহ	৩	২৯	৩	০	১	০	০	০	০	০	০
১৩৫	উপজেলা মহিলা বিষয়ক কর্মকর্তার কার্যালয়, ঘাটাইল, টাঙ্গাইল	০	০	০	০	০	০	০	০	০	০	০
১৩৬	উপজেলা মহিলা বিষয়ক কর্মকর্তার কার্যালয়, সখিপুর, টাঙ্গাইল	০	০	০	০	০	০	০	০	০	০	০
১৩৭	উপজেলা মহিলা বিষয়ক কর্মকর্তার কার্যালয়, মধুপুর, টাঙ্গাইল	০	০	০	০	০	০	০	০	০	০	০
১৩৮	উপজেলা মহিলা বিষয়ক কর্মকর্তার কার্যালয়, দেলদুয়ার, টাঙ্গাইল	০	০	০	০	০	০	০	০	০	০	০
১৩৯	উপজেলা মহিলা বিষয়ক কর্মকর্তার কার্যালয়, বাসাইল, টাঙ্গাইল	১	০	০	০	০	০	০	০	০	০	০
১৪০	উপজেলা মহিলা বিষয়ক কর্মকর্তার কার্যালয়, শ্রীনগর, মুন্সিগঞ্জ	৫	০	০	০	০	০	০	০	০	০	০
১৪১	উপজেলা মহিলা বিষয়ক কর্মকর্তার কার্যালয়, গজারিয়া, মুন্সিগঞ্জ	৪	০	০	০	০	০	০	০	০	০	০
১৪২	উপজেলা মহিলা বিষয়ক কর্মকর্তার কার্যালয়, সিরাজদিখান, মুন্সিগঞ্জ	৬	০	০	০	০	০	০	০	০	০	০
১৪৩	উপজেলা মহিলা বিষয়ক কর্মকর্তার কার্যালয়, কালীগঞ্জ, গাজীপুর	১	১	২	০	০	০	০	০	০	০	০
১৪৪	উপজেলা মহিলা বিষয়ক কর্মকর্তার কার্যালয়, আড়াইহাজার, নারায়ণগঞ্জ	০	০	০	০	০	০	০	০	০	০	০

১৪৫	উপজেলা মহিলা বিষয়ক কর্মকর্তার কার্যালয়, রুপগঞ্জ, নারায়ণগঞ্জ	০	০	০	০	০	০	০	০	০	০	০
১৪৬	উপজেলা মহিলা বিষয়ক কর্মকর্তার কার্যালয়, মির্জাপুর, টাঙ্গাইল	০	০	০	০	০	০	০	০	০	০	০
১৪৭	উপজেলা মহিলা বিষয়ক কর্মকর্তার কার্যালয়, ধনবাড়ী, টাঙ্গাইল	০	০	০	০	০	০	০	০	০	০	০
১৪৮	উপজেলা মহিলা বিষয়ক কর্মকর্তার কার্যালয়, জলঢাকা, নীলফামারী	০	০	০	০	০	০	০	০	০	০	০
১৪৯	উপজেলা মহিলা বিষয়ক কর্মকর্তার কার্যালয়, সৈয়দপুর, নীলফামারী	০	০	০	০	০	০	০	০	০	০	০
১৫০	উপজেলা মহিলা বিষয়ক কর্মকর্তার কার্যালয়, ভুঞাপুর, টাঙ্গাইল	০	০	০	০	০	০	০	০	০	০	০
১৫১	উপজেলা মহিলা বিষয়ক কর্মকর্তার কার্যালয়, কালিহাতি, টাঙ্গাইল	০	০	০	০	০	০	০	০	০	০	০
১৫২	উপজেলা মহিলা বিষয়ক কর্মকর্তার কার্যালয়, নাগরপুর, টাঙ্গাইল	০	০	০	০	০	০	০	০	০	০	০
১৫৩	উপজেলা মহিলা বিষয়ক কর্মকর্তার কার্যালয়, সোনারগাঁও, নারায়ণগঞ্জ	১	০	০	০	০	০	০	০	০	০	০
১৫৪	উপজেলা মহিলা বিষয়ক কর্মকর্তার কার্যালয়, বন্দর, নারায়ণগঞ্জ	০	০	০	০	০	০	০	০	০	০	০
১৫৫	উপজেলা মহিলা বিষয়ক কর্মকর্তার কার্যালয়, কালিয়াকৈর, গাজীপুর	০	০	০	০	০	০	০	০	০	০	০
১৫৬	উপজেলা মহিলা বিষয়ক কর্মকর্তার কার্যালয়, লৌহজং মুন্সিগঞ্জ	৪	০	১	০	০	০	০	০	০	০	০
১৫৭	উপজেলা মহিলা বিষয়ক কর্মকর্তার কার্যালয়, টঙ্গীবাড়ী, মুন্সিগঞ্জ	৪	০	০	০	০	০	০	০	০	০	০
১৫৮	উপজেলা মহিলা বিষয়ক কর্মকর্তার কার্যালয়, পাংশা, রাজবাড়ী	০	০	০	০	০	০	০	০	০	০	০
১৫৯	উপজেলা মহিলা বিষয়ক কর্মকর্তার কার্যালয়, বালিয়াকান্দি, রাজবাড়ী	০	০	০	০	০	০	০	০	০	০	০
১৬০	উপজেলা মহিলা বিষয়ক কর্মকর্তার কার্যালয়, গোয়ালন্দ, রাজবাড়ী	০	০	০	০	০	০	০	০	০	০	০
১৬১	উপজেলা মহিলা বিষয়ক কর্মকর্তার কার্যালয়, কাশিয়ানী, গোপালগঞ্জ	০	০	০	০	০	০	০	০	০	০	০
১৬২	উপজেলা মহিলা বিষয়ক কর্মকর্তার কার্যালয়, টুঙ্গিপাড়া, গোপালগঞ্জ	০	০	০	০	০	০	০	০	০	০	০
১৬৩	উপজেলা মহিলা বিষয়ক কর্মকর্তার কার্যালয়, খামরাই, ঢাকা	০	০	০	০	০	০	০	০	০	০	০
১৬৪	উপজেলা মহিলা বিষয়ক কর্মকর্তার কার্যালয়, দোহার, ঢাকা	০	০	০	০	০	০	০	০	০	০	০
১৬৫	উপজেলা মহিলা বিষয়ক কর্মকর্তার কার্যালয়, হোসেনপুর, কিশোরগঞ্জ	৪	০	০	০	০	০	০	০	০	০	০

১৬৬	উপজেলা মহিলা বিষয়ক কর্মকর্তার কার্যালয়, অষ্টগ্রাম, কিশোরগঞ্জ	২	০	০	০	০	০	০	০	০	০	০
১৬৭	উপজেলা মহিলা বিষয়ক কর্মকর্তার কার্যালয়, কুলিয়ারচর, কিশোরগঞ্জ	০	০	০	০	০	০	০	০	০	০	০
১৬৮	উপজেলা মহিলা বিষয়ক কর্মকর্তার কার্যালয়, পাকুন্দিয়া, কিশোরগঞ্জ	০	০	০	০	০	০	০	০	০	০	০
১৬৯	উপজেলা মহিলা বিষয়ক কর্মকর্তার কার্যালয়, সাভার, ঢাকা	০	০	০	০	০	০	০	০	০	০	০
১৭০	উপজেলা মহিলা বিষয়ক কর্মকর্তার কার্যালয়, কেরানীগঞ্জ, ঢাকা	০	০	০	০	০	০	০	০	০	০	০
১৭১	উপজেলা মহিলা বিষয়ক কর্মকর্তার কার্যালয়, নড়িয়া, শরীয়তপুর	০	০	০	০	০	০	০	০	০	০	০
১৭২	উপজেলা মহিলা বিষয়ক কর্মকর্তার কার্যালয়, মুকসুদপুর, গোপালগঞ্জ	০	০	০	০	০	০	০	০	০	০	০
১৭৩	উপজেলা মহিলা বিষয়ক কর্মকর্তার কার্যালয়, কোটালীপাড়া, গোপালগঞ্জ	০	১৩	০	০	১	০	০	০	০	০	০
১৭৪	উপজেলা মহিলা বিষয়ক কর্মকর্তার কার্যালয়, ভৈরব, কিশোরগঞ্জ	০	০	০	০	০	০	০	০	০	০	০
১৭৫	উপজেলা মহিলা বিষয়ক কর্মকর্তার কার্যালয়, তাড়াইল, কিশোরগঞ্জ	০	০	০	০	০	০	০	০	০	০	০
১৭৬	উপজেলা মহিলা বিষয়ক কর্মকর্তার কার্যালয়, ঘিওর, মানিকগঞ্জ	৩	০	০	০	০	০	০	০	০	০	০
১৭৭	উপজেলা মহিলা বিষয়ক কর্মকর্তার কার্যালয়, সাটুরিয়া, মানিকগঞ্জ	৩	০	০	০	০	০	০	০	০	০	০
১৭৮	উপজেলা মহিলা বিষয়ক কর্মকর্তার কার্যালয়, শিবালয়, মানিকগঞ্জ	৩	০	০	০	০	০	০	০	০	০	০
১৭৯	উপজেলা মহিলা বিষয়ক কর্মকর্তার কার্যালয়, দৌলতপুর, মানিকগঞ্জ	৩	০	০	০	০	০	০	০	০	০	০
১৮০	উপজেলা মহিলা বিষয়ক কর্মকর্তার কার্যালয়, ডামুড়া, শরীয়তপুর	০	০	০	০	০	০	০	০	০	০	০
১৮১	উপজেলা মহিলা বিষয়ক কর্মকর্তার কার্যালয়, হরিরামপুর, মানিকগঞ্জ	৩	০	০	০	০	০	০	০	০	০	০
১৮২	উপজেলা মহিলা বিষয়ক কর্মকর্তার কার্যালয়, নিকলী, কিশোরগঞ্জ	৯	০	০	০	০	০	০	০	০	০	০
১৮৩	উপজেলা মহিলা বিষয়ক কর্মকর্তার কার্যালয়, বাজিতপুর, কিশোরগঞ্জ	০	০	০	০	০	০	০	০	০	০	০
১৮৪	উপজেলা মহিলা বিষয়ক কর্মকর্তার কার্যালয়, নবাবগঞ্জ, ঢাকা	০	০	০	০	০	০	০	০	০	০	০
১৮৫	উপজেলা মহিলা বিষয়ক কর্মকর্তার কার্যালয়, কাপাসিয়া, গাজীপুর	০	৯	০	০	০	০	০	০	০	০	০
১৮৬	উপজেলা মহিলা বিষয়ক কর্মকর্তার কার্যালয়, বাঘা, রাজশাহী	০	০	০	০	০	০	০	০	০	০	০

১৮৭	উপজেলা মহিলা বিষয়ক কর্মকর্তার কার্যালয়, তানোর, রাজশাহী	০	০	০	০	০	০	০	০	০	০	০
১৮৮	উপজেলা মহিলা বিষয়ক কর্মকর্তার কার্যালয়, বাগমারা, রাজশাহী	০	০	০	০	০	০	০	০	০	০	০
১৮৯	উপজেলা মহিলা বিষয়ক কর্মকর্তার কার্যালয়, ঈশ্বরদী, পাবনা	০	০	০	০	০	০	০	০	০	০	০
১৯০	উপজেলা মহিলা বিষয়ক কর্মকর্তার কার্যালয়, বেড়া, পাবনা	০	০	০	০	০	০	০	০	০	০	০
১৯১	উপজেলা মহিলা বিষয়ক কর্মকর্তার কার্যালয়, আটঘরিয়া, পাবনা	০	০	০	০	০	০	০	০	০	০	০
১৯২	উপজেলা মহিলা বিষয়ক কর্মকর্তার কার্যালয়, ফরিদপুর, পাবনা	০	০	০	০	০	০	০	০	০	০	০
১৯৩	উপজেলা মহিলা বিষয়ক কর্মকর্তার কার্যালয়, রামপাল, বাগেরহাট	০	০	০	০	০	০	০	০	০	০	০
১৯৪	উপজেলা মহিলা বিষয়ক কর্মকর্তার কার্যালয়, শরণখোলা, বাগেরহাট	০	০	০	০	০	০	০	০	০	০	০
১৯৫	উপজেলা মহিলা বিষয়ক কর্মকর্তার কার্যালয়, চিতলমারী, বাগেরহাট	০	০	০	০	০	০	০	০	০	০	০
১৯৬	উপজেলা মহিলা বিষয়ক কর্মকর্তার কার্যালয়, কচুয়া, বাগেরহাট	০	০	০	০	০	০	০	০	০	০	০
১৯৭	উপজেলা মহিলা বিষয়ক কর্মকর্তার কার্যালয়, সাথিয়া, পাবনা	০	০	০	০	০	০	০	০	০	০	০
১৯৮	উপজেলা মহিলা বিষয়ক কর্মকর্তার কার্যালয়, সুজানগর, পাবনা	০	০	০	০	০	০	০	০	০	০	০
১৯৯	উপজেলা মহিলা বিষয়ক কর্মকর্তার কার্যালয়, চাটমোহর, পাবনা	০	০	০	০	০	০	০	০	০	০	০
২০০	উপজেলা মহিলা বিষয়ক কর্মকর্তার কার্যালয়, ভাঙ্গুড়া, পাবনা	০	০	০	০	০	০	০	০	০	০	০
২০১	উপজেলা মহিলা বিষয়ক কর্মকর্তার কার্যালয়, পবা, রাজশাহী	০	০	০	০	০	০	০	০	০	০	০
২০২	উপজেলা মহিলা বিষয়ক কর্মকর্তার কার্যালয়, মোহনপুর, রাজশাহী	০	০	০	০	০	০	০	০	০	০	০
২০৩	উপজেলা মহিলা বিষয়ক কর্মকর্তার কার্যালয়, পুঠিয়া, রাজশাহী	০	০	০	০	০	০	০	০	০	০	০
২০৪	উপজেলা মহিলা বিষয়ক কর্মকর্তার কার্যালয়, চারঘাট, রাজশাহী	০	০	০	০	০	০	০	০	০	০	০
২০৫	উপজেলা মহিলা বিষয়ক কর্মকর্তার কার্যালয়, গোদাগাড়ী, রাজশাহী	০	০	০	০	০	০	০	০	০	০	০
২০৬	উপজেলা মহিলা বিষয়ক কর্মকর্তার কার্যালয়, গঙ্গাচড়া, রংপুর	০	০	০	০	০	০	০	০	০	০	০
২০৭	উপজেলা মহিলা বিষয়ক কর্মকর্তার কার্যালয়, রানীনগর, নওগাঁ	০	০	০	০	০	০	০	০	০	০	০

২০৮	উপজেলা মহিলা বিষয়ক কর্মকর্তার কার্যালয়, বদলগাছি, নওগাঁ	০	০	০	০	০	০	০	০	০	০	০
২০৯	উপজেলা মহিলা বিষয়ক কর্মকর্তার কার্যালয়, মহাদেবপুর, নওগাঁ	০	০	০	০	০	০	০	০	০	০	০
২১০	উপজেলা মহিলা বিষয়ক কর্মকর্তার কার্যালয়, পল্লীতলা, নওগাঁ	০	০	০	০	০	০	০	০	০	০	০
২১১	উপজেলা মহিলা বিষয়ক কর্মকর্তার কার্যালয়, মান্দা, নওগাঁ	০	০	০	০	০	০	০	০	০	০	০
২১২	উপজেলা মহিলা বিষয়ক কর্মকর্তার কার্যালয়, পোরশা, নওগাঁ	০	০	০	০	০	০	০	০	০	০	০
২১৩	উপজেলা মহিলা বিষয়ক কর্মকর্তার কার্যালয়, সুন্দরগঞ্জ, গাইবান্দা	২৭	০	০	০	০	০	০	০	০	০	০
২১৪	উপজেলা মহিলা বিষয়ক কর্মকর্তার কার্যালয়, কাউনিয়া, রংপুর	০	০	০	০	০	০	০	০	০	০	০
২১৫	উপজেলা মহিলা বিষয়ক কর্মকর্তার কার্যালয়, মিঠাপুকুর, রংপুর	০	০	০	০	০	০	০	০	০	০	০
২১৬	উপজেলা মহিলা বিষয়ক কর্মকর্তার কার্যালয়, পীরগঞ্জ, রংপুর	০	০	০	০	০	০	০	০	০	০	০
২১৭	উপজেলা মহিলা বিষয়ক কর্মকর্তার কার্যালয়, খামইরহাট, নওগাঁ	০	০	০	০	০	০	০	০	০	০	০
২১৮	উপজেলা মহিলা বিষয়ক কর্মকর্তার কার্যালয়, আত্রাই, নওগাঁ	০	০	০	০	০	০	০	০	০	০	০
২১৯	উপজেলা মহিলা বিষয়ক কর্মকর্তার কার্যালয়, সাপাহার, নওগাঁ	০	০	০	০	০	০	০	০	০	০	০
২২০	উপজেলা মহিলা বিষয়ক কর্মকর্তার কার্যালয়, তারাগঞ্জ, রংপুর	০	০	০	০	০	০	০	০	০	০	০
২২১	উপজেলা মহিলা বিষয়ক কর্মকর্তার কার্যালয়, বদরগঞ্জ, রংপুর	০	০	০	০	০	০	০	০	০	০	০
২২২	উপজেলা মহিলা বিষয়ক কর্মকর্তার কার্যালয়, পীরগাছা, রংপুর	০	০	০	০	০	০	০	০	০	০	০
২২৩	উপজেলা মহিলা বিষয়ক কর্মকর্তার কার্যালয়, নিয়ামতপুর, নওগাঁ	০	০	০	০	০	০	০	০	০	০	০
২২৪	উপজেলা মহিলা বিষয়ক কর্মকর্তার কার্যালয়, মোরেলগঞ্জ, বাগেরহাট	০	০	০	০	০	০	০	০	০	০	০
২২৫	উপজেলা মহিলা বিষয়ক কর্মকর্তার কার্যালয়, দুর্গাপুর, রাজশাহী	০	০	০	০	০	০	০	০	০	০	০
২২৬	উপজেলা মহিলা বিষয়ক কর্মকর্তার কার্যালয়, শ্রীপুর, মাগুরা	০	০	০	০	০	০	০	০	০	০	০
২২৭	উপজেলা মহিলা বিষয়ক কর্মকর্তার কার্যালয়, চাটখিল, নোয়াখালী	০	০	০	০	০	০	০	০	০	০	০
২২৮	উপজেলা মহিলা বিষয়ক কর্মকর্তার কার্যালয়, মোংলা, বাগেরহাট	০	০	০	০	০	০	০	০	০	০	০

২২৯	উপজেলা মহিলা বিষয়ক কর্মকর্তার কার্যালয়, বেলকুচি, সিরাজগঞ্জ	৩	৩	১	০	৩	০	০	০	০	০	০
২৩০	উপজেলা মহিলা বিষয়ক কর্মকর্তার কার্যালয়, গোপালপুর, টাঙ্গাইল	০	০	০	০	০	০	০	০	০	০	০
২৩১	উপজেলা মহিলা বিষয়ক কর্মকর্তার কার্যালয়, কালাই, জয়পুরহাট	০	০	২	০	০	০	০	০	০	০	০
২৩২	উপজেলা মহিলা বিষয়ক কর্মকর্তার কার্যালয়, গাংনী, মেহেরপুর	০	০	০	০	০	০	০	০	০	০	০
২৩৩	উপজেলা মহিলা বিষয়ক কর্মকর্তার কার্যালয়, মুজিবনগর, মেহেরপুর	০	০	১	০	০	০	০	০	০	০	০
২৩৪	উপজেলা মহিলা বিষয়ক কর্মকর্তার কার্যালয়, আক্কেলপুর, জয়পুরহাট	০	০	০	০	০	০	০	০	০	০	০
২৩৫	উপজেলা মহিলা বিষয়ক কর্মকর্তার কার্যালয়, পার্বতীপুর, দিনাজপুর	০	০	০	০	০	০	০	০	০	০	০
২৩৬	উপজেলা মহিলা বিষয়ক কর্মকর্তার কার্যালয়, খানসামা, দিনাজপুর	০	০	০	০	০	০	০	০	০	০	০
২৩৭	উপজেলা মহিলা বিষয়ক কর্মকর্তার কার্যালয়, বিরামপুর, দিনাজপুর	০	০	০	০	০	০	০	০	০	০	০
২৩৮	উপজেলা মহিলা বিষয়ক কর্মকর্তার কার্যালয়, বীরগঞ্জ, দিনাজপুর	০	০	০	০	০	০	০	০	০	০	০
২৩৯	উপজেলা মহিলা বিষয়ক কর্মকর্তার কার্যালয়, বিরল, দিনাজপুর	০	০	০	০	০	০	০	০	০	০	০
২৪০	উপজেলা মহিলা বিষয়ক কর্মকর্তার কার্যালয়, চিরিরবন্দর, দিনাজপুর	০	০	০	০	০	০	০	০	০	০	০
২৪১	উপজেলা মহিলা বিষয়ক কর্মকর্তার কার্যালয়, কাহারোল, দিনাজপুর	০	০	০	০	০	০	০	০	০	০	০
২৪২	উপজেলা মহিলা বিষয়ক কর্মকর্তার কার্যালয়, বোচাগঞ্জ, দিনাজপুর	০	০	০	০	০	০	০	০	০	০	০
২৪৩	উপজেলা মহিলা বিষয়ক কর্মকর্তার কার্যালয়, ঘোড়াঘাট, দিনাজপুর	০	০	০	০	০	০	০	০	০	০	০
২৪৪	উপজেলা মহিলা বিষয়ক কর্মকর্তার কার্যালয়, বালিয়াডাঙ্গী, ঠাকুরগাঁও	১	০	০	০	০	০	০	০	০	০	০
২৪৫	উপজেলা মহিলা বিষয়ক কর্মকর্তার কার্যালয়, পীরগঞ্জ, ঠাকুরগাঁও	১	০	০	০	০	০	০	০	০	০	০
২৪৬	উপজেলা মহিলা বিষয়ক কর্মকর্তার কার্যালয়, হরিপুর, ঠাকুরগাঁও	১	০	০	০	০	০	০	০	০	০	০
২৪৭	উপজেলা মহিলা বিষয়ক কর্মকর্তার কার্যালয়, রাণীশংকৈল, ঠাকুরগাঁও	১	০	০	০	০	০	০	০	০	০	০
২৪৮	উপজেলা মহিলা বিষয়ক কর্মকর্তার কার্যালয়, লাখাই, হবিগঞ্জ	০	০	০	০	০	০	০	০	০	০	০
২৪৯	উপজেলা মহিলা বিষয়ক কর্মকর্তার কার্যালয়, আদিতমারী, লালমনিরহাট	০	০	০	০	০	০	০	০	০	০	০

২৫০	উপজেলা মহিলা বিষয়ক কর্মকর্তার কার্যালয়, কালীগঞ্জ, লালমনিরহাট	০	০	০	০	০	০	০	০	০	০	০
২৫১	উপজেলা মহিলা বিষয়ক কর্মকর্তার কার্যালয়,পাটগ্রাম, লালমনিরহাট	০	০	০	০	০	০	০	০	০	০	০
২৫২	উপজেলা মহিলা বিষয়ক কর্মকর্তার কার্যালয়, হাতীবান্ধা, লালমনিরহাট	০	০	০	০	০	০	০	০	০	০	০
২৫৩	উপজেলা মহিলা বিষয়ক কর্মকর্তার কার্যালয়, মহম্মদপুর, মাগুরা	০	০	০	০	০	০	০	০	০	০	০
২৫৪	উপজেলা মহিলা বিষয়ক কর্মকর্তার কার্যালয়, দামুড়হুদা, চুয়াডাঙ্গা	০	০	০	০	০	০	০	০	০	০	০
২৫৫	উপজেলা মহিলা বিষয়ক কর্মকর্তার কার্যালয়, আলমডাঙ্গা, চুয়াডাঙ্গা	০	০	০	০	০	০	০	০	০	০	০
২৫৬	উপজেলা মহিলা বিষয়ক কর্মকর্তার কার্যালয়, জীবননগর, চুয়াডাঙ্গা	০	০	০	০	০	০	০	০	০	০	০
২৫৭	উপজেলা মহিলা বিষয়ক কর্মকর্তার কার্যালয়, উলিপুর, কুড়িগ্রাম	০	০	০	০	০	০	০	০	০	০	০
২৫৮	উপজেলা মহিলা বিষয়ক কর্মকর্তার কার্যালয়, নাগেশ্বরী, কুড়িগ্রাম	০	০	০	০	০	০	০	০	০	০	০
২৫৯	উপজেলা মহিলা বিষয়ক কর্মকর্তার কার্যালয়, ভূরুলজামারী, কুড়িগ্রাম	০	০	০	০	০	০	০	০	০	০	০
২৬০	উপজেলা মহিলা বিষয়ক কর্মকর্তার কার্যালয়, চিলমারী, কুড়িগ্রাম	০	০	০	০	০	০	০	০	০	০	০
২৬১	উপজেলা মহিলা বিষয়ক কর্মকর্তার কার্যালয়, রাজারহাট, কুড়িগ্রাম	০	০	০	০	০	০	০	০	০	০	০
২৬২	উপজেলা মহিলা বিষয়ক কর্মকর্তার কার্যালয়, কাউখালী, পিরোজপুর	০	০	০	০	০	০	০	০	০	০	০
২৬৩	উপজেলা মহিলা বিষয়ক কর্মকর্তার কার্যালয়, নাজিরপুর, পিরোজপুর	০	০	০	০	০	০	০	০	০	০	০
২৬৪	উপজেলা মহিলা বিষয়ক কর্মকর্তার কার্যালয়, মঠবাড়িয়া, পিরোজপুর	০	০	০	০	০	০	০	০	০	০	০
২৬৫	উপজেলা মহিলা বিষয়ক কর্মকর্তার কার্যালয়, ইন্দুরকানী, পিরোজপুর	০	০	০	০	০	০	০	০	০	০	০
২৬৬	উপজেলা মহিলা বিষয়ক কর্মকর্তার কার্যালয়, ফুলবাড়ী, কুড়িগ্রাম	০	০	০	০	০	০	০	০	০	০	০
২৬৭	উপজেলা মহিলা বিষয়ক কর্মকর্তার কার্যালয়, রৌমারী, কুড়িগ্রাম	০	০	০	০	০	০	০	০	০	০	০
২৬৮	উপজেলা মহিলা বিষয়ক কর্মকর্তার কার্যালয়, রাজিবপুর, কুড়িগ্রাম	০	০	০	০	০	০	০	০	০	০	০
২৬৯	উপজেলা মহিলা বিষয়ক কর্মকর্তার কার্যালয়, ফেঞ্চুগঞ্জ, সিলেট	০	০	০	০	০	০	০	০	০	০	০
২৭০	উপজেলা মহিলা বিষয়ক কর্মকর্তার কার্যালয়, গোলাপগঞ্জ, সিলেট	১২	০	০	০	০	০	০	০	০	০	০

২৭১	উপজেলা মহিলা বিষয়ক কর্মকর্তার কার্যালয়, বালাগঞ্জ, সিলেট	২	০	০	০	০	০	০	০	০	০	০
২৭২	উপজেলা মহিলা বিষয়ক কর্মকর্তার কার্যালয়, গোয়াইনঘাট, সিলেট	৫২	০	০	০	০	০	০	০	০	০	০
২৭৩	উপজেলা মহিলা বিষয়ক কর্মকর্তার কার্যালয়, জকিগঞ্জ, সিলেট	৯	০	০	০	০	০	০	০	০	০	০
২৭৪	উপজেলা মহিলা বিষয়ক কর্মকর্তার কার্যালয়, কালিগঞ্জ, সাতক্ষীরা	০	০	০	০	০	০	০	০	০	০	০
২৭৫	উপজেলা মহিলা বিষয়ক কর্মকর্তার কার্যালয়, তালা, সাতক্ষীরা	০	০	০	০	০	০	০	০	০	০	০
২৭৬	উপজেলা মহিলা বিষয়ক কর্মকর্তার কার্যালয়, শ্যামনগর, সাতক্ষীরা	০	০	০	০	০	০	০	০	০	০	০
২৭৭	উপজেলা মহিলা বিষয়ক কর্মকর্তার কার্যালয়, কলারোয়া, সাতক্ষীরা	০	০	০	০	০	০	০	০	০	০	০
২৭৮	উপজেলা মহিলা বিষয়ক কর্মকর্তার কার্যালয়, দেবহাটা, সাতক্ষীরা	০	০	০	০	০	০	০	০	০	০	০
২৭৯	উপজেলা মহিলা বিষয়ক কর্মকর্তার কার্যালয়, আশাশুনি, সাতক্ষীরা	০	০	০	০	০	০	০	০	০	০	০
২৮০	উপজেলা মহিলা বিষয়ক কর্মকর্তার কার্যালয়, তেরখাদা, খুলনা	২	০	০	০	০	০	০	০	০	০	০
২৮১	উপজেলা মহিলা বিষয়ক কর্মকর্তার কার্যালয়, ডুমুরিয়া, খুলনা	০	০	০	০	০	০	০	০	০	০	০
২৮২	উপজেলা মহিলা বিষয়ক কর্মকর্তার কার্যালয়, কয়রা, খুলনা	২	০	০	০	০	০	০	০	০	০	০

উপজেলা প্রাথমিক শিক্ষা অফিস এর ই-নথি কার্যক্রমের বিস্তারিত রিপোর্ট (০১-৩১ জুলাই, ২০২০)

ক্রম	অফিস	ডাক		নোট								পত্রজারি
		গ্রহণ	নিষ্পন্ন	স্ব-উদ্যোগে		ডাক থেকে		পত্রজারিতে নিষ্পন্ন				
				সৃজিত	নিষ্পন্ন	সৃজিত	নিষ্পন্ন	নিজ অফিস	অন্যান্য অফিস	ইমেইল ও অন্যান্য	মোট	
১	উপজেলা শিক্ষা অফিস, দামুড়হুদা, চুয়াডাঙ্গা	১২	১৫	১১	০	৯	৭	০	৭	১	৮	৯
২	উপজেলা শিক্ষা অফিস, বাগেরহাট সদর	০	১	০	০	১	০	০	১	০	১	১
৩	উপজেলা শিক্ষা অফিস, জামালপুর সদর, জামালপুর	৩	০	০	০	০	০	০	০	০	০	০
৪	উপজেলা শিক্ষা অফিস, মেলান্দহ, জামালপুর	০	০	০	০	০	০	০	০	০	০	০
৫	উপজেলা শিক্ষা অফিস, ঝিকরগাছা	০	০	০	০	০	০	০	০	০	০	০
৬	উপজেলা শিক্ষা অফিস, কেশবপুর	০	০	০	০	০	০	০	০	০	০	০
৭	উপজেলা শিক্ষা অফিস, কালিগঞ্জ	০	০	০	০	০	০	০	০	০	০	০
৮	উপজেলা শিক্ষা অফিস, ঝিনাইদহ সদর	০	০	০	০	০	০	০	০	০	০	০
৯	উপজেলা শিক্ষা অফিস, রংপুর সদর, রংপুর	০	০	০	০	০	০	০	০	০	০	০
১০	উপজেলা শিক্ষা অফিস, তারাগঞ্জ, রংপুর	০	০	০	০	০	০	০	০	০	০	০
১১	প্রাথমিক শিক্ষা অফিস, রাজুনিয়া, চট্টগ্রাম	০	০	০	০	০	০	০	০	০	০	০
১২	উপজেলা শিক্ষা অফিস, সীতাকুন্ড, চট্টগ্রাম	০	০	০	০	০	০	০	০	০	০	০
১৩	উপজেলা শিক্ষা অফিস, সিলেট সদর	০	০	০	০	০	০	০	০	০	০	০
১৪	উপজেলা শিক্ষা অফিস, গোলাপগঞ্জ, সিলেট	৭	০	০	০	০	০	০	০	০	০	০
১৫	উপজেলা শিক্ষা অফিস, হরিণাকুন্ডু, ঝিনাইদহ	৫	০	০	০	০	০	০	০	০	০	০
১৬	উপজেলা শিক্ষা অফিস, কোটচাঁদপুর, ঝিনাইদহ	০	০	০	০	০	০	০	০	০	০	০
১৭	উপজেলা শিক্ষা অফিস, মহেশপুর, ঝিনাইদহ	১	০	০	০	০	০	০	০	০	০	০
১৮	উপজেলা শিক্ষা অফিস, শৈলকুপা, ঝিনাইদহ	২৮	০	০	০	০	০	০	০	০	০	০
১৯	উপজেলা শিক্ষা অফিস, বগুড়া সদর	০	০	০	০	০	০	০	০	০	০	০
২০	উপজেলা শিক্ষা অফিস, শাহজাহানপুর, বগুড়া	০	০	০	০	০	০	০	০	০	০	০
২১	উপজেলা শিক্ষা অফিস, মতলব উত্তর, চাঁদপুর	০	০	০	০	০	০	০	০	০	০	০
২২	উপজেলা প্রাথমিক শিক্ষা অফিস, সদর দক্ষিণ, কুমিল্লা	৩	০	০	০	০	০	০	০	০	০	০
২৩	উপজেলা শিক্ষা অফিস, চৌদ্দগ্রাম, কুমিল্লা	০	০	০	০	০	০	০	০	০	০	০
২৪	উপজেলা শিক্ষা অফিস, বরিশাল সদর	০	০	০	০	০	০	০	০	০	০	০
২৫	উপজেলা শিক্ষা অফিস, বাকেরগঞ্জ, বরিশাল	০	০	০	০	০	০	০	০	০	০	০
২৬	উপজেলা শিক্ষা অফিস, গাবতলী, বগুড়া	০	০	০	০	০	০	০	০	০	০	০

২৭	উপজেলা শিক্ষা অফিস, কাহালু, বগুড়া	০	০	০	০	০	০	০	০	০	০	০
২৮	উপজেলা শিক্ষা অফিস, শেরপুর, বগুড়া	০	০	০	০	০	০	০	০	০	০	০
২৯	উপজেলা শিক্ষা অফিস, শিবগঞ্জ, বগুড়া	০	০	০	০	০	০	০	০	০	০	০
৩০	উপজেলা শিক্ষা অফিস, দিনাজপুর সদর, দিনাজপুর	০	০	০	০	০	০	০	০	০	০	০
৩১	উপজেলা শিক্ষা অফিস, নবাবগঞ্জ, দিনাজপুর	০	০	০	০	০	০	০	০	০	০	০
৩২	উপজেলা শিক্ষা অফিস, সাতক্ষীরা সদর, সাতক্ষীরা	০	০	০	০	০	০	০	০	০	০	০
৩৩	উপজেলা শিক্ষা অফিস, কলারোয়া, সাতক্ষীরা	০	০	০	০	০	০	০	০	০	০	০
৩৪	উপজেলা শিক্ষা অফিস, সিরাজগঞ্জ সদর, সিরাজগঞ্জ	২	০	০	০	০	০	০	০	০	০	০
৩৫	উপজেলা শিক্ষা অফিস, শাহজাদপুর, সিরাজগঞ্জ	০	০	০	০	০	০	০	০	০	০	০
৩৬	উপজেলা শিক্ষা অফিস, বেলকুচি, সিরাজগঞ্জ	০	০	০	০	০	০	০	০	০	০	০
৩৭	উপজেলা শিক্ষা অফিস, সুনামগঞ্জ সদর, সুনামগঞ্জ	২	০	০	০	০	০	০	০	০	০	০
৩৮	উপজেলা শিক্ষা অফিস, জগন্নাথপুর, সুনামগঞ্জ	০	০	০	০	০	০	০	০	০	০	০
৩৯	উপজেলা শিক্ষা অফিস, ধর্মপাশা, সুনামগঞ্জ	০	০	০	০	০	০	০	০	০	০	০
৪০	উপজেলা শিক্ষা অফিস, দোয়ারাবাজার, সুনামগঞ্জ	০	০	০	০	০	০	০	০	০	০	০
৪১	উপজেলা শিক্ষা অফিস, ডুমুরিয়া	৪	০	০	০	০	০	০	০	০	০	০
৪২	উপজেলা শিক্ষা অফিস, ফুলতলা, খুলনা	০	০	০	০	০	০	০	০	০	০	০
৪৩	উপজেলা শিক্ষা অফিস, দক্ষিণ সুনামগঞ্জ, সুনামগঞ্জ	০	০	০	০	০	০	০	০	০	০	০
৪৪	উপজেলা শিক্ষা অফিস, বানারীপাড়া, বরিশাল	০	০	০	০	০	০	০	০	০	০	০
৪৫	উপজেলা শিক্ষা অফিস, গৌরনদী, বরিশাল	০	০	০	০	০	০	০	০	০	০	০
৪৬	উপজেলা শিক্ষা অফিস, কুষ্টিয়া সদর	০	০	০	০	০	০	০	০	০	০	০
৪৭	উপজেলা শিক্ষা অফিস, কুমারখালী, কুষ্টিয়া	০	০	০	০	০	০	০	০	০	০	০
৪৮	উপজেলা শিক্ষা অফিস, রাজবাড়ী সদর, রাজবাড়ী	১	০	০	০	০	০	০	০	০	০	০
৪৯	উপজেলা শিক্ষা অফিস, পাংশা, রাজবাড়ী	১	০	০	০	০	০	০	০	০	০	০
৫০	উপজেলা শিক্ষা অফিস, রাজামাটি সদর, রাজামাটি	০	০	০	০	০	০	০	০	০	০	০
৫১	উপজেলা শিক্ষা অফিস, ভোলা সদর	০	০	০	০	০	০	০	০	০	০	০
৫২	উপজেলা শিক্ষা অফিস, কাউখালী, রাজামাটি	০	০	০	০	০	০	০	০	০	০	০
৫৩	উপজেলা শিক্ষা অফিস, দৌলতখান, ভোলা	০	০	০	০	০	০	০	০	০	০	০
৫৪	উপজেলা শিক্ষা অফিস, কচুয়া, বাগেরহাট	০	০	০	০	০	০	০	০	০	০	০
৫৫	উপজেলা শিক্ষা অফিস, শিবপুর, নরসিংদী	১	০	০	০	০	০	০	০	০	০	০

৫৬	উপজেলা শিক্ষা অফিস, গোপালগঞ্জ সদর, গোপালগঞ্জ	২৮	০	০	০	০	০	০	০	০	০	০
৫৭	উপজেলা শিক্ষা অফিস, টুঞ্জিপাড়া, গোপালগঞ্জ	২	০	০	০	০	০	০	০	০	০	০
৫৮	উপজেলা শিক্ষা অফিস, নারায়ণগঞ্জ সদর, নারায়ণগঞ্জ	১৫	০	০	০	০	০	০	০	০	০	০
৫৯	উপজেলা শিক্ষা অফিস, সোনারগাঁ, নারায়ণগঞ্জ	২১	০	০	০	০	০	০	০	০	০	০
৬০	উপজেলা শিক্ষা অফিস, গাজীপুর সদর	০	০	০	০	০	০	০	০	০	০	০
৬১	উপজেলা শিক্ষা অফিস, কাপাসিয়া, গাজীপুর	০	০	০	০	০	০	০	০	০	০	০
৬২	উপজেলা শিক্ষা অফিস, পলাশ, নরসিংদী	৬	০	০	০	০	০	০	০	০	০	০
৬৩	উপজেলা শিক্ষা অফিস, আশুগঞ্জ, ব্রাহ্মণবাড়িয়া	০	০	০	০	০	০	০	০	০	০	০
৬৪	উপজেলা শিক্ষা অফিস, পটুয়াখালী সদর, পটুয়াখালী	০	০	০	০	০	০	০	০	০	০	০
৬৫	উপজেলা শিক্ষা অফিস, সরাইল, ব্রাহ্মণবাড়িয়া	০	০	০	০	০	০	০	০	০	০	০
৬৬	উপজেলা শিক্ষা অফিস, দুমকি, পটুয়াখালী	০	০	০	০	০	০	০	০	০	০	০
৬৭	উপজেলা শিক্ষা অফিস, আলফাডাঙ্গা, ফরিদপুর	০	০	০	০	০	০	০	০	০	০	০
৬৮	উপজেলা শিক্ষা অফিস, বোয়ালমারি, ফরিদপুর	০	০	০	০	০	০	০	০	০	০	০
৬৯	উপজেলা শিক্ষা অফিস, নাটোর সদর, নাটোর	০	০	০	০	০	০	০	০	০	০	০
৭০	উপজেলা শিক্ষা অফিস, সিংড়া, নাটোর	২	০	০	০	০	০	০	০	০	০	০
৭১	উপজেলা শিক্ষা অফিস, মুন্সিগঞ্জ সদর	১	০	০	০	০	০	০	০	০	০	০
৭২	উপজেলা শিক্ষা অফিস, শ্রীনগর, মুন্সিগঞ্জ	০	০	০	০	০	০	০	০	০	০	০
৭৩	উপজেলা শিক্ষা অফিস, দোহার, ঢাকা	০	০	০	০	০	০	০	০	০	০	০
৭৪	উপজেলা শিক্ষা অফিস, হাটহাজারী, চট্টগ্রাম	১	০	০	০	০	০	০	০	০	০	০
৭৫	উপজেলা শিক্ষা অফিস, বোয়ালখালী, চট্টগ্রাম	০	০	০	০	০	০	০	০	০	০	০
৭৬	উপজেলা শিক্ষা অফিস, বাসাইল, টাঙ্গাইল	০	০	০	০	০	০	০	০	০	০	০
৭৭	উপজেলা শিক্ষা অফিস, মির্জাপুর, টাঙ্গাইল	১	০	০	০	০	০	০	০	০	০	০
৭৮	উপজেলা শিক্ষা অফিস, বাঘা, রাজশাহী	০	০	০	০	০	০	০	০	০	০	০
৭৯	উপজেলা শিক্ষা অফিস, হোসেনপুর, কিশোরগঞ্জ	৩	০	০	০	০	০	০	০	০	০	০
৮০	উপজেলা শিক্ষা অফিস, করিমগঞ্জ, কিশোরগঞ্জ	৭	০	০	০	০	০	০	০	০	০	০
৮১	উপজেলা শিক্ষা অফিস, পাবনা সদর	০	০	০	০	০	০	০	০	০	০	০
৮২	উপজেলা শিক্ষা অফিস, চাঁপাইনবাবগঞ্জ সদর, চাঁপাইনবাবগঞ্জ	০	০	০	০	০	০	০	০	০	০	০
৮৩	উপজেলা শিক্ষা অফিস, আটঘরিয়া, পাবনা	০	০	০	০	০	০	০	০	০	০	০
৮৪	উপজেলা শিক্ষা অফিস, নীলফামারী	০	০	০	০	০	০	০	০	০	০	০

	সদর, নীলফামারী											
৮৫	উপজেলা শিক্ষা অফিস, সৈয়দপুর, নীলফামারী	০	০	০	০	০	০	০	০	০	০	০
৮৬	উপজেলা শিক্ষা অফিস, কক্সবাজার সদর, কক্সবাজার	০	০	০	০	০	০	০	০	০	০	০
৮৭	উপজেলা শিক্ষা অফিস, চকরিয়া, কক্সবাজার	০	০	০	০	০	০	০	০	০	০	০
৮৮	উপজেলা শিক্ষা অফিস,পুঠিয়া,রাজশাহী	০	০	০	০	০	০	০	০	০	০	০
৮৯	উপজেলা শিক্ষা অফিস,চুনাবুঘাট,হবিগঞ্জ	০	০	০	০	০	০	০	০	০	০	০
৯০	উপজেলা শিক্ষা অফিসারের কাযালয়, মাধবপুর,হবিগঞ্জ	০	০	০	০	০	০	০	০	০	০	০
৯১	উপজেলা শিক্ষা অফিস, মাগুরা সদর, মাগুরা	১	০	০	০	০	০	০	০	০	০	০
৯২	উপজেলা শিক্ষা অফিস, শ্রীপুর, মাগুরা	০	০	০	০	০	০	০	০	০	০	০
৯৩	উপজেলা শিক্ষা অফিস, সুন্দরগঞ্জ, গাইবান্ধা	২৭	০	০	০	০	০	০	০	০	০	০
৯৪	উপজেলা শিক্ষা অফিস, গাইবান্ধা সদর, গাইবান্ধা	০	০	০	০	০	০	০	০	০	০	০
৯৫	উপজেলা শিক্ষা অফিস, ত্রিশাল, ময়মনসিংহ	২	০	০	০	০	০	০	০	০	০	০
৯৬	উপজেলা শিক্ষা অফিস, ময়মনসিংহ সদর, ময়মনসিংহ	৫	০	০	০	০	০	০	০	০	০	০
৯৭	উপজেলা শিক্ষা অফিস, বরগুনা সদর, বরগুনা	০	০	০	০	০	০	০	০	০	০	০
৯৮	উপজেলা শিক্ষা অফিস, আমতলী, বরগুনা	০	০	০	০	০	০	০	০	০	০	০
৯৯	উপজেলা শিক্ষা অফিস, শরীয়তপুর সদর	০	০	০	০	০	০	০	০	০	০	০
১০০	উপজেলা শিক্ষা অফিস, বেগমগঞ্জ, নোয়াখালী	০	০	০	০	০	০	০	০	০	০	০
১০১	উপজেলা শিক্ষা অফিস, সদর, নোয়াখালী	০	০	০	০	০	০	০	০	০	০	০
১০২	উপজেলা শিক্ষা অফিস, ভেদরগঞ্জ, শরীয়তপুর	০	০	০	০	০	০	০	০	০	০	০
১০৩	উপজেলা শিক্ষা অফিস, মৌলভীবাজার সদর, মৌলভীবাজার	০	০	০	০	০	০	০	০	০	০	০
১০৪	উপজেলা শিক্ষা অফিস,কমলগঞ্জ,মৌলভীবাজার	০	০	০	০	০	০	০	০	০	০	০
১০৫	উপজেলা শিক্ষা অফিস, বালিয়াডাঙ্গী, ঠাকুরগাঁও	০	০	০	০	০	০	০	০	০	০	০
১০৬	উপজেলা শিক্ষা অফিস, পীরগঞ্জ, ঠাকুরগাঁও	০	০	০	০	০	০	০	০	০	০	০
১০৭	উপজেলা শিক্ষা অফিস, পঞ্চগড় সদর, পঞ্চগড়	০	০	০	০	০	০	০	০	০	০	০
১০৮	উপজেলা শিক্ষা অফিস, দেবীগঞ্জ, পঞ্চগড়	০	০	০	০	০	০	০	০	০	০	০
১০৯	উপজেলা শিক্ষা অফিস, সাভার, ঢাকা	০	০	০	০	০	০	০	০	০	০	০
১১০	উপজেলা শিক্ষা অফিস, নবাবগঞ্জ, ঢাকা	৩	০	০	০	০	০	০	০	০	০	০
১১১	উপজেলা শিক্ষা অফিস, ফুলগাজী, ফেনী	০	০	০	০	০	০	০	০	০	০	০
১১২	উপজেলা শিক্ষা অফিস, দাগণভূঞা,	০	০	০	০	০	০	০	০	০	০	০

	ফেনী											
১১৩	উপজেলা শিক্ষা অফিস, সদর, বান্দরবান পার্বত্য জেলা	০	০	০	০	০	০	০	০	০	০	০
১১৪	উপজেলা শিক্ষা অফিস, লামা, বান্দরবান পার্বত্য জেলা	০	০	০	০	০	০	০	০	০	০	০
১১৫	উপজেলা শিক্ষা অফিস, চুয়াডাঙ্গা সদর, চুয়াডাঙ্গা	০	০	০	০	০	০	০	০	০	০	০
১১৬	উপজেলা শিক্ষা অফিস, আলমডাঙ্গা, চুয়াডাঙ্গা	০	০	০	০	০	০	০	০	০	০	০
১১৭	উপজেলা শিক্ষা অফিস, নেত্রকোণা সদর, নেত্রকোণা	০	০	০	০	০	০	০	০	০	০	০
১১৮	উপজেলা শিক্ষা অফিস, পূর্বধলা, নেত্রকোণা	০	০	০	০	০	০	০	০	০	০	০
১১৯	উপজেলা শিক্ষা অফিস, কেরানীগঞ্জ, ঢাকা	০	০	০	০	০	০	০	০	০	০	০
১২০	উপজেলা শিক্ষা অফিস, গাংনী, মেহেরপুর	০	০	০	০	০	০	০	০	০	০	০
১২১	উপজেলা শিক্ষা অফিস, লক্ষ্মীপুর সদর, লক্ষ্মীপুর	০	০	০	০	০	০	০	০	০	০	০
১২২	উপজেলা শিক্ষা অফিস, রায়পুর, লক্ষ্মীপুর	০	০	০	০	০	০	০	০	০	০	০
১২৩	উপজেলা শিক্ষা অফিস, নকলা, শেরপুর	০	০	০	০	০	০	০	০	০	০	০
১২৪	উপজেলা শিক্ষা অফিস, মোহনপুর, রাজশাহী	০	০	০	০	০	০	০	০	০	০	০
১২৫	উপজেলা শিক্ষা অফিস, দুর্গাপুর, রাজশাহী	০	০	০	০	০	০	০	০	০	০	০
১২৬	উপজেলা শিক্ষা অফিস, নড়াইল সদর, নড়াইল	০	০	০	০	০	০	০	০	০	০	০
১২৭	উপজেলা শিক্ষা অফিস, লোহাগড়া, নড়াইল	০	০	০	০	০	০	০	০	০	০	০
১২৮	উপজেলা শিক্ষা অফিস, জীবননগর, চুয়াডাঙ্গা	০	০	০	০	০	০	০	০	০	০	০
১২৯	উপজেলা শিক্ষা অফিস, পিরোজপুর সদর, পিরোজপুর	০	০	০	০	০	০	০	০	০	০	০
১৩০	উপজেলা শিক্ষা অফিস, ভাঙ্গরিয়া, পিরোজপুর	০	০	০	০	০	০	০	০	০	০	০
১৩১	উপজেলা শিক্ষা অফিস, সদর, মাদারীপুর	০	০	০	০	০	০	০	০	০	০	০
১৩২	উপজেলা শিক্ষা অফিস, সদর, নওগাঁ	০	০	০	০	০	০	০	০	০	০	০
১৩৩	উপজেলা শিক্ষা অফিস, বদলগাছী, নওগাঁ	০	০	০	০	০	০	০	০	০	০	০
১৩৪	উপজেলা শিক্ষা অফিস, লালমনিরহাট সদর, লালমনিরহাট	০	০	০	০	০	০	০	০	০	০	০
১৩৫	উপজেলা শিক্ষা অফিস, আদিতমারী, লালমনিরহাট	০	০	০	০	০	০	০	০	০	০	০
১৩৬	উপজেলা শিক্ষা অফিস, মানিকগঞ্জ সদর, মানিকগঞ্জ	০	০	০	০	০	০	০	০	০	০	০
১৩৭	উপজেলা শিক্ষা অফিস, আদমদিঘী, বগুড়া	০	০	০	০	০	০	০	০	০	০	০
১৩৮	উপজেলা শিক্ষা অফিস, দুপচাচিয়া, বগুড়া	০	০	০	০	০	০	০	০	০	০	০
১৩৯	উপজেলা শিক্ষা অফিস, ধুনট, বগুড়া	০	০	০	০	০	০	০	০	০	০	০

১৪০	উপজেলা শিক্ষা অফিস, নন্দীগ্রাম, বগুড়া	০	০	০	০	০	০	০	০	০	০	০
১৪১	উপজেলা শিক্ষা অফিস, সারিয়াকান্দি, বগুড়া	০	০	০	০	০	০	০	০	০	০	০
১৪২	উপজেলা শিক্ষা অফিস, সোনাতলা, বগুড়া	০	০	০	০	০	০	০	০	০	০	০
১৪৩	উপজেলা শিক্ষা অফিস, শেরপুর সদর, শেরপুর	০	০	০	০	০	০	০	০	০	০	০
১৪৪	উপজেলা শিক্ষা অফিস, চারঘাট, রাজশাহী	০	০	০	০	০	০	০	০	০	০	০
১৪৫	উপজেলা শিক্ষা অফিস, ভালুকা, ময়মনসিংহ	১	০	০	০	০	০	০	০	০	০	০
১৪৬	উপজেলা শিক্ষা অফিস, মুক্তাগাছা, ময়মনসিংহ	৪	০	০	০	০	০	০	০	০	০	০
১৪৭	উপজেলা শিক্ষা অফিস, দেওয়ানগঞ্জ, জামালপুর	০	০	০	০	০	০	০	০	০	০	০
১৪৮	উপজেলা শিক্ষা অফিস, ইসলামপুর, জামালপুর	০	০	০	০	০	০	০	০	০	০	০
১৪৯	উপজেলা শিক্ষা অফিস, অভয়নগর, যশোর	০	০	০	০	০	০	০	০	০	০	০
১৫০	উপজেলা শিক্ষা অফিস, সদর, যশোর	০	০	০	০	০	০	০	০	০	০	০
১৫১	উপজেলা শিক্ষা অফিস, ভেড়ামারা, কুষ্টিয়া	০	০	০	০	০	০	০	০	০	০	০
১৫২	উপজেলা শিক্ষা অফিস, চিতলমারী, বাগেরহাট	০	০	০	০	০	০	০	০	০	০	০
১৫৩	উপজেলা শিক্ষা অফিস, মোল্লাহাট, বাগেরহাট	০	০	০	০	০	০	০	০	০	০	০
১৫৪	উপজেলা শিক্ষা অফিস, মিরপুর, কুষ্টিয়া	০	০	০	০	০	০	০	০	০	০	০
১৫৫	উপজেলা শিক্ষা অফিস, মোড়েলগঞ্জ, বাগেরহাট	০	০	০	০	০	০	০	০	০	০	০
১৫৬	উপজেলা শিক্ষা অফিস, শরণখোলা, বাগেরহাট	০	০	০	০	০	০	০	০	০	০	০
১৫৭	উপজেলা শিক্ষা অফিস, দৌলতপুর, কুষ্টিয়া	০	০	০	০	০	০	০	০	০	০	০
১৫৮	উপজেলা শিক্ষা অফিস, শার্শা, যশোর	০	০	০	০	০	০	০	০	০	০	০
১৫৯	উপজেলা শিক্ষা অফিস, মহেশখালী, কক্সবাজার	০	০	০	০	০	০	০	০	০	০	০
১৬০	উপজেলা শিক্ষা অফিস, উখিয়া, কক্সবাজার	০	০	০	০	০	০	০	০	০	০	০
১৬১	উপজেলা শিক্ষা অফিস, পেকুয়া, কক্সবাজার	০	০	০	০	০	০	০	০	০	০	০
১৬২	উপজেলা শিক্ষা অফিস, মনিরামপুর, যশোর	০	০	০	০	০	০	০	০	০	০	০
১৬৩	উপজেলা শিক্ষা অফিস, ঝিকরগাছা, যশোর	০	০	০	০	০	০	০	০	০	০	০
১৬৪	উপজেলা শিক্ষা অফিস, নাচোল, চাঁপাইনবাবগঞ্জ	০	০	০	০	০	০	০	০	০	০	০
১৬৫	উপজেলা শিক্ষা অফিস, খোকসা, কুষ্টিয়া	০	০	০	০	০	০	০	০	০	০	০
১৬৬	উপজেলা শিক্ষা অফিস, গোমস্তাপুর, চাঁপাইনবাবগঞ্জ	২	০	০	০	০	০	০	০	০	০	০
১৬৭	উপজেলা শিক্ষা অফিস, ভোলাহাট, চাঁপাইনবাবগঞ্জ	০	০	০	০	০	০	০	০	০	০	০

১৬৮	উপজেলা শিক্ষা অফিস, ফরিদপুর সদর, ফরিদপুর	০	০	০	০	০	০	০	০	০	০	০
১৬৯	উপজেলা শিক্ষা অফিস, সদরপুর, ফরিদপুর	০	০	০	০	০	০	০	০	০	০	০
১৭০	উপজেলা শিক্ষা অফিস,রামু,কক্সবাজার	০	০	০	০	০	০	০	০	০	০	০
১৭১	উপজেলা শিক্ষা অফিস,বাউফল,পটুয়াখালি	০	০	০	০	০	০	০	০	০	০	০
১৭২	উপজেলা শিক্ষা অফিস,কলাপাড়া,পটুয়াখালি	০	০	০	০	০	০	০	০	০	০	০
১৭৩	উপজেলা শিক্ষা অফিস, তালতলি, বরগুনা	০	০	০	০	০	০	০	০	০	০	০
১৭৪	উপজেলা শিক্ষা অফিস, পাথরঘাটা, বরগুনা	০	০	০	০	০	০	০	০	০	০	০
১৭৫	উপজেলা শিক্ষা অফিস,টেকনাফ,কক্সবাজার	১	০	০	০	০	০	০	০	০	০	০
১৭৬	উপজেলা শিক্ষা অফিস, সরিষাবাড়ী, জামালপুর	০	০	০	০	০	০	০	০	০	০	০
১৭৭	উপজেলা শিক্ষা অফিস, বকশীগঞ্জ, জামালপুর	০	০	০	০	০	০	০	০	০	০	০
১৭৮	উপজেলা শিক্ষা অফিস, মাদারগঞ্জ, জামালপুর	০	০	০	০	০	০	০	০	০	০	০
১৭৯	উপজেলা শিক্ষা অফিস, দক্ষিণ সুরমা,সিলেট	০	০	০	০	০	০	০	০	০	০	০
১৮০	উপজেলা শিক্ষা অফিস,গফরগাঁও,ময়মনসিংহ	০	০	০	০	০	০	০	০	০	০	০
১৮১	উপজেলা শিক্ষা অফিস,ঈশ্বরগঞ্জ,ময়মনসিংহ	০	০	০	০	০	০	০	০	০	০	০
১৮২	উপজেলা শিক্ষা অফিস, উজিরপুর, বরিশাল	০	০	০	০	০	০	০	০	০	০	০
১৮৩	উপজেলা শিক্ষা অফিস, আঁগেলবাড়া, বরিশাল	০	০	০	০	০	০	০	০	০	০	০
১৮৪	উপজেলা শিক্ষা অফিস, মেহেন্দিগঞ্জ, বরিশাল	০	০	০	০	০	০	০	০	০	০	০
১৮৫	উপজেলা শিক্ষা অফিস, বাবুগঞ্জ, বরিশাল	০	০	০	০	০	০	০	০	০	০	০
১৮৬	উপজেলা শিক্ষা অফিস, মুলাদী, বরিশাল	০	০	০	০	০	০	০	০	০	০	০
১৮৭	উপজেলা শিক্ষা অফিস, হিজলা, বরিশাল	০	০	০	০	০	০	০	০	০	০	০
১৮৮	উপজেলা শিক্ষা অফিস, ফুলপুর, ময়মনসিংহ	০	০	০	০	০	০	০	০	০	০	০
১৮৯	উপজেলা শিক্ষা অফিস,হালুয়াঘাট,ময়মনসিংহ	১	০	০	০	০	০	০	০	০	০	০
১৯০	উপজেলা শিক্ষা অফিস,বোরহানউদ্দিন,ভোলা	০	০	০	০	০	০	০	০	০	০	০
১৯১	উপজেলা শিক্ষা অফিস,তজুমদ্দিন, ভোলা	০	০	০	০	০	০	০	০	০	০	০
১৯২	উপজেলা শিক্ষা অফিস, নান্দাইল, ময়মনসিংহ	৫	০	০	০	০	০	০	০	০	০	০
১৯৩	উপজেলা শিক্ষা অফিস,ধোবাউড়া,ময়মনসিংহ	০	০	০	০	০	০	০	০	০	০	০
১৯৪	উপজেলা শিক্ষা	১	০	০	০	০	০	০	০	০	০	০

	অফিস, তারাকান্দা, ময়মনসিংহ											
১৯৫	উপজেলা শিক্ষা অফিস, ক্ষেতলাল, জয়পুরহাট	০	০	০	০	০	০	০	০	০	০	০
১৯৬	উপজেলা শিক্ষা অফিস, পাঁচবিবি, জয়পুরহাট	০	০	০	০	০	০	০	০	০	০	০
১৯৭	উপজেলা শিক্ষা অফিস, দশমিনা, পটুয়াখালী	০	০	০	০	০	০	০	০	০	০	০
১৯৮	উপজেলা শিক্ষা অফিস, গলাচিপা, পটুয়াখালী	০	০	০	০	০	০	০	০	০	০	০
১৯৯	উপজেলা শিক্ষা অফিস, মির্জাগঞ্জ, পটুয়াখালী	০	০	০	০	০	০	০	০	০	০	০
২০০	উপজেলা শিক্ষা অফিস, তানোর, রাজশাহী	০	০	০	০	০	০	০	০	০	০	০
২০১	উপজেলা শিক্ষা অফিস, বাগমারা, রাজশাহী	০	০	০	০	০	০	০	০	০	০	০
২০২	উপজেলা শিক্ষা অফিস, গোদাগাড়ী, রাজশাহী	০	০	০	০	০	০	০	০	০	০	০
২০৩	উপজেলা শিক্ষা অফিস, সিরাজদিখান, মুন্সীগঞ্জ	১১	০	০	০	০	০	০	০	০	০	০
২০৪	উপজেলা শিক্ষা অফিস, টংগীবাড়ী, মুন্সীগঞ্জ	০	০	০	০	০	০	০	০	০	০	০
২০৫	উপজেলা শিক্ষা অফিস, কুড়িগ্রাম সদর, কুড়িগ্রাম	১	০	০	০	০	০	০	০	০	০	০
২০৬	উপজেলা শিক্ষা অফিস, রাজারহাট, কুড়িগ্রাম	০	০	০	০	০	০	০	০	০	০	০
২০৭	উপজেলা শিক্ষা অফিস, মাটিরাজা, খাগড়াছড়ি	১৪	৬	০	০	২	০	০	০	০	০	০
২০৮	উপজেলা শিক্ষা অফিস, কলমাকান্দা, নেত্রকোণা	২	০	০	০	০	০	০	০	০	০	০
২০৯	উপজেলা শিক্ষা অফিস, কেন্দুয়া, নেত্রকোণা	০	০	০	০	০	০	০	০	০	০	০
২১০	উপজেলা শিক্ষা অফিস, দুর্গাপুর, নেত্রকোণা	০	০	০	০	০	০	০	০	০	০	০
২১১	উপজেলা শিক্ষা অফিস, মদন, নেত্রকোণা	০	০	০	০	০	০	০	০	০	০	০
২১২	উপজেলা শিক্ষা অফিস, সেনবাগ, নোয়াখালী	০	০	০	০	০	০	০	০	০	০	০
২১৩	উপজেলা শিক্ষা অফিস, আটপাড়া, নেত্রকোণা	০	০	০	০	০	০	০	০	০	০	০
২১৪	উপজেলা শিক্ষা অফিস, খালিয়াজুরী, নেত্রকোণা	৩	০	০	০	০	০	০	০	০	০	০
২১৫	উপজেলা শিক্ষা অফিস, বারহাট্টা, নেত্রকোণা	০	০	০	০	০	০	০	০	০	০	০
২১৬	উপজেলা শিক্ষা অফিস, মোহনগঞ্জ, নেত্রকোণা	০	০	০	০	০	০	০	০	০	০	০
২১৭	উপজেলা শিক্ষা অফিস, চাটখিল, নোয়াখালী	০	০	০	০	০	০	০	০	০	০	০
২১৮	উপজেলা শিক্ষা অফিস, খাগড়াছড়ি সদর, খাগড়াছড়ি	০	০	০	০	০	০	০	০	০	০	০
২১৯	উপজেলা শিক্ষা অফিস, গোবিন্দগঞ্জ, গাইবান্ধা	০	০	০	০	০	০	০	০	০	০	০
২২০	উপজেলা শিক্ষা অফিস, পলাশবাড়ী,	০	০	০	০	০	০	০	০	০	০	০

	গাইবান্ধা											
২২১	উপজেলা শিক্ষা অফিস, সাঘাটা, গাইবান্ধা	০	০	০	০	০	০	০	০	০	০	০
২২২	উপজেলা শিক্ষা অফিস, ফুলছড়ি, গাইবান্ধা	০	০	০	০	০	০	০	০	০	০	০
২২৩	উপজেলা শিক্ষা অফিস, সাদুল্লাপুর, গাইবান্ধা	০	০	০	০	০	০	০	০	০	০	০
২২৪	উপজেলা শিক্ষা অফিস, সোনাইমুড়ী, নোয়াখালী	০	০	০	০	০	০	০	০	০	০	০
২২৫	উপজেলা শিক্ষা অফিস, বালিয়াকান্দি, রাজবাড়ী	০	০	০	০	০	০	০	০	০	০	০
২২৬	উপজেলা শিক্ষা অফিস, গোয়ালন্দ, রাজবাড়ী	১	০	০	০	০	০	০	০	০	০	০
২২৭	উপজেলা শিক্ষা অফিস, কালুখালী, রাজবাড়ী	০	০	০	০	০	০	০	০	০	০	০
২২৮	উপজেলা শিক্ষা অফিস, লালমোহন, ভোলা	০	০	০	০	০	০	০	০	০	০	০
২২৯	উপজেলা শিক্ষা অফিস, বিয়ানীবাজার, সিলেট	০	০	০	০	০	০	০	০	০	০	০
২৩০	উপজেলা শিক্ষা অফিস, ভাঙ্গা, ফরিদপুর	০	০	০	০	০	০	০	০	০	০	০
২৩১	উপজেলা শিক্ষা অফিস, চরভদ্রাসন, ফরিদপুর	০	০	০	০	০	০	০	০	০	০	০
২৩২	উপজেলা শিক্ষা অফিস, মধুখালী, ফরিদপুর	০	০	০	০	০	০	০	০	০	০	০
২৩৩	উপজেলা শিক্ষা অফিস, নগরকান্দা, ফরিদপুর	০	০	০	০	০	০	০	০	০	০	০
২৩৪	উপজেলা শিক্ষা অফিস, কাঠালিয়া, ঝালকাঠি	০	০	০	০	০	০	০	০	০	০	০
২৩৫	উপজেলা শিক্ষা অফিস, রাজাপুর, ঝালকাঠি	০	০	০	০	০	০	০	০	০	০	০
২৩৬	উপজেলা শিক্ষা অফিস, নালিতাবাড়ী, শেরপুর	১	০	০	০	০	০	০	০	০	০	০
২৩৭	উপজেলা শিক্ষা অফিস, শ্রীবরদী, শেরপুর	৩	০	০	০	০	০	০	০	০	০	০
২৩৮	উপজেলা শিক্ষা অফিস, বিনাইগাতী, শেরপুর	০	০	০	০	০	০	০	০	০	০	০
২৩৯	উপজেলা শিক্ষা অফিস, ধামইরহাট, নওগাঁ	০	০	০	০	০	০	০	০	০	০	০
২৪০	উপজেলা শিক্ষা অফিস, মহাদেবপুর, নওগাঁ	০	০	০	০	০	০	০	০	০	০	০
২৪১	উপজেলা শিক্ষা অফিস, ফুলবাড়ীয়া, ময়মনসিংহ	৩	০	০	০	০	০	০	০	০	০	০
২৪২	উপজেলা শিক্ষা অফিস, গৌরীপুর, ময়মনসিংহ	২	০	০	০	০	০	০	০	০	০	০
২৪৩	উপজেলা শিক্ষা অফিস, ইন্দুরকানী, পিরোজপুর	০	০	০	০	০	০	০	০	০	০	০
২৪৪	উপজেলা শিক্ষা অফিস, কাউখালী, পিরোজপুর	০	০	০	০	০	০	০	০	০	০	০
২৪৫	উপজেলা শিক্ষা অফিস, আক্কেলপুর, জয়পুরহাট	০	০	০	০	০	০	০	০	০	০	০
২৪৬	উপজেলা শিক্ষা অফিস, কালাই,	০	০	০	০	০	০	০	০	০	০	০

	জয়পুরহাট											
২৪৭	উপজেলা শিক্ষা অফিস, জয়পুরহাট সদর, জয়পুরহাট	০	০	০	০	০	০	০	০	০	০	০
২৪৮	উপজেলা শিক্ষা অফিস, নাজিরপুর, পিরোজপুর	০	০	০	০	০	০	০	০	০	০	০
২৪৯	উপজেলা শিক্ষা অফিস, নড়িয়া, শরীয়তপুর	০	০	০	০	০	০	০	০	০	০	০
২৫০	উপজেলা শিক্ষা অফিস, সৌথিয়া, পাবনা	০	০	০	০	০	০	০	০	০	০	০
২৫১	উপজেলা শিক্ষা অফিস, চাটমোহর, পাবনা	৩	০	০	০	০	০	০	০	০	০	০
২৫২	উপজেলা শিক্ষা অফিস, গজারিয়া, মুন্সীগঞ্জ	০	০	০	০	০	০	০	০	০	০	০
২৫৩	উপজেলা শিক্ষা অফিস, লৌহজং, মুন্সীগঞ্জ	০	০	০	০	০	০	০	০	০	০	০
২৫৪	উপজেলা শিক্ষা অফিস, শালিখা, মাগুরা	১	০	০	০	০	০	০	০	০	০	০
২৫৫	উপজেলা শিক্ষা অফিস, কালীগঞ্জ, লালমনিরহাট	০	০	০	০	০	০	০	০	০	০	০
২৫৬	উপজেলা শিক্ষা অফিস, হাতীবান্ধা, লালমনিরহাট	০	০	০	০	০	০	০	০	০	০	০
২৫৭	উপজেলা শিক্ষা অফিস, পাটগ্রাম, লালমনিরহাট	০	০	০	০	০	০	০	০	০	০	০
২৫৮	উপজেলা শিক্ষা অফিস, বামনা, বরগুনা	০	০	০	০	০	০	০	০	০	০	০
২৫৯	উপজেলা শিক্ষা অফিস, বেতাগী, বরগুনা	০	০	০	০	০	০	০	০	০	০	০
২৬০	উপজেলা শিক্ষা অফিস, আলীকদম, বান্দরবান	০	০	০	০	০	০	০	০	০	০	০
২৬১	উপজেলা শিক্ষা অফিস, নাইক্ষ্যংছড়ি, বান্দরবান	০	০	০	০	০	০	০	০	০	০	০
২৬২	উপজেলা শিক্ষা অফিস, রোয়াংছড়ি, বান্দরবান	০	০	০	০	০	০	০	০	০	০	০
২৬৩	উপজেলা শিক্ষা অফিস, বুমা, বান্দরবান	০	০	০	০	০	০	০	০	০	০	০
২৬৪	উপজেলা শিক্ষা অফিস, আড়াইহাজার, নারায়নগঞ্জ	১৫	০	০	০	০	০	০	০	০	০	০
২৬৫	উপজেলা শিক্ষা অফিস, বন্দর, নারায়নগঞ্জ	১৮	০	০	০	০	০	০	০	০	০	০
২৬৬	উপজেলা শিক্ষা অফিস, রুপগঞ্জ, নারায়নগঞ্জ	১৫	০	০	০	০	০	০	০	০	০	০
২৬৭	উপজেলা শিক্ষা অফিস, দেবহাটা, সাতক্ষীরা	০	০	০	০	০	০	০	০	০	০	০
২৬৮	উপজেলা শিক্ষা অফিস, ছাতক, সুনামগঞ্জ	০	০	০	০	০	০	০	০	০	০	০
২৬৯	উপজেলা শিক্ষা অফিস, থানচি, বান্দরবান	০	০	০	০	০	০	০	০	০	০	০
২৭০	উপজেলা শিক্ষা অফিস, নেছারাবাদ, পিরোজপুর	০	০	০	০	০	০	০	০	০	০	০
২৭১	উপজেলা শিক্ষা অফিস, মঠবাড়ীয়া, পিরোজপুর	০	০	০	০	০	০	০	০	০	০	০
২৭২	উপজেলা শিক্ষা অফিস, বিশ্বম্ভরপুর, সুনামগঞ্জ	০	০	০	০	০	০	০	০	০	০	০
২৭৩	উপজেলা শিক্ষা অফিস, জামালগঞ্জ, সুনামগঞ্জ	১	০	০	০	০	০	০	০	০	০	০
২৭৪	উপজেলা শিক্ষা অফিস, জুড়ী, সুনামগঞ্জ	০	০	০	০	০	০	০	০	০	০	০

	মৌলভীবাজার											
২৭৫	উপজেলা শিক্ষা অফিস, রাজনগর,মৌলভীবাজার	০	০	০	০	০	০	০	০	০	০	০
২৭৬	উপজেলা শিক্ষা অফিস,বডলেখা,মৌলভীবাজার	০	০	০	০	০	০	০	০	০	০	০
২৭৭	উপজেলা শিক্ষা অফিস, কালিয়াকৈর, গাজীপুর	০	০	০	০	০	০	০	০	০	০	০
২৭৮	উপজেলা শিক্ষা অফিস, কালীগঞ্জ, গাজীপুর	০	০	০	০	০	০	০	০	০	০	০
২৭৯	উপজেলা শিক্ষা অফিস, শ্রীপুর, গাজীপুর	০	০	০	০	০	০	০	০	০	০	০
২৮০	উপজেলা শিক্ষা অফিস, উল্লাপাড়া, সিরাজগঞ্জ	০	০	০	০	০	০	০	০	০	০	০
২৮১	উপজেলা শিক্ষা অফিস, রায়গঞ্জ, সিরাজগঞ্জ	০	০	০	০	০	০	০	০	০	০	০
২৮২	উপজেলা শিক্ষা অফিস, তাহিরপুর, সুনামগঞ্জ	০	০	০	০	০	০	০	০	০	০	০
২৮৩	উপজেলা শিক্ষা অফিস, পটিয়া, চট্টগ্রাম	০	০	০	০	০	০	০	০	০	০	০
২৮৪	উপজেলা শিক্ষা অফিস, রাউজান, চট্টগ্রাম	০	০	০	০	০	০	০	০	০	০	০
২৮৫	উপজেলা শিক্ষা অফিস, আনোয়ারা, চট্টগ্রাম	০	০	০	০	০	০	০	০	০	০	০
২৮৬	উপজেলা শিক্ষা অফিস, ফটিকছড়ি, চট্টগ্রাম	০	০	০	০	০	০	০	০	০	০	০
২৮৭	উপজেলা শিক্ষা অফিস, গুরুদাসপুর, নাটোর	১	০	০	০	০	০	০	০	০	০	০
২৮৮	উপজেলা শিক্ষা অফিস, বড়াইগ্রাম, নাটোর	৩	০	০	০	০	০	০	০	০	০	০
২৮৯	উপজেলা শিক্ষা অফিস, ফুলবাড়ী, দিনাজপুর	০	০	০	০	০	০	০	০	০	০	০
২৯০	উপজেলা শিক্ষা অফিস, কিশোরগঞ্জ, নীলফামারী	০	০	০	০	০	০	০	০	০	০	০
২৯১	উপজেলা শিক্ষা অফিস, জলঢাকা, নীলফামারী	০	০	০	০	০	০	০	০	০	০	০
২৯২	উপজেলা শিক্ষা অফিস, ডিমলা, নীলফামারী	০	০	০	০	০	০	০	০	০	০	০
২৯৩	উপজেলা শিক্ষা অফিস, ডোমার, নীলফামারী	০	০	০	০	০	০	০	০	০	০	০
২৯৪	উপজেলা শিক্ষা অফিস, মনোহরদী, নরসিংদী	২	০	০	০	০	০	০	০	০	০	০
২৯৫	উপজেলা শিক্ষা অফিস, রায়পুরা, নরসিংদী	৩	০	০	০	০	০	০	০	০	০	০
২৯৬	উপজেলা শিক্ষা অফিস, বেলাবো, নরসিংদী	০	০	০	০	০	০	০	০	০	০	০
২৯৭	উপজেলা শিক্ষা অফিস,নরসিংদী সদর, নরসিংদী	৪	০	০	০	০	০	০	০	০	০	০
২৯৮	উপজেলা শিক্ষা অফিস, ঈশ্বরদী, পাবনা	০	০	০	০	০	০	০	০	০	০	০
২৯৯	উপজেলা শিক্ষা অফিসারের কার্যালয়,সুজানগর,পাবনা	০	০	০	০	০	০	০	০	০	০	০
৩০০	উপজেলা শিক্ষা অফিস, বটিয়াঘাটা, খুলনা	০	০	০	০	০	০	০	০	০	০	০
৩০১	উপজেলা শিক্ষা অফিসারের কার্যালয়, পাইকগাছা, খুলনা	০	০	০	০	০	০	০	০	০	০	০

৩০২	উপজেলা শিক্ষা অফিস, পোরশা, নওগাঁ	০	০	০	০	০	০	০	০	০	০	০
৩০৩	উপজেলা শিক্ষা অফিস, মান্দা, নওগাঁ	০	০	০	০	০	০	০	০	০	০	০
৩০৪	উপজেলা শিক্ষা অফিস, আটোয়ারী, পঞ্চগড়	০	০	০	০	০	০	০	০	০	০	০
৩০৫	উপজেলা শিক্ষা অফিস, বোদা, পঞ্চগড়	০	০	০	০	০	০	০	০	০	০	০
৩০৬	উপজেলা শিক্ষা অফিস, তেতুলিয়া, পঞ্চগড়	০	০	০	০	০	০	০	০	০	০	০
৩০৭	উপজেলা শিক্ষা অফিস, নবীগঞ্জ, হবিগঞ্জ	০	০	০	০	০	০	০	০	০	০	০
৩০৮	উপজেলা শিক্ষা অফিস, হবিগঞ্জ সদর, হবিগঞ্জ	০	০	০	০	০	০	০	০	০	০	০
৩০৯	উপজেলা শিক্ষা অফিস, লাখাই, হবিগঞ্জ	০	০	০	০	০	০	০	০	০	০	০
৩১০	উপজেলা শিক্ষা অফিস, ঠাকুরগাঁও সদর, ঠাকুরগাঁও	০	০	০	০	০	০	০	০	০	০	০
৩১১	উপজেলা শিক্ষা অফিস, রাণীশংকৈল, ঠাকুরগাঁও	০	০	০	০	০	০	০	০	০	০	০
৩১২	উপজেলা শিক্ষা অফিস, হরিপুর, ঠাকুরগাঁও	০	০	০	০	০	০	০	০	০	০	০
৩১৩	উপজেলা শিক্ষা অফিস, বানিয়াচং, হবিগঞ্জ	০	০	০	০	০	০	০	০	০	০	০
৩১৪	উপজেলা শিক্ষা অফিস, পীরগাছা, রংপুর	০	০	০	০	০	০	০	০	০	০	০
৩১৫	উপজেলা শিক্ষা অফিস, কাউনিয়া, রংপুর	০	০	০	০	০	০	০	০	০	০	০
৩১৬	উপজেলা শিক্ষা অফিস, আত্রাই, নওগাঁ	২	০	০	০	০	০	০	০	০	০	০
৩১৭	উপজেলা শিক্ষা অফিস, নিয়ামতপুর, নওগাঁ	০	০	০	০	০	০	০	০	০	০	০
৩১৮	উপজেলা শিক্ষা অফিস, বেড়া, পাবনা	০	০	০	০	০	০	০	০	০	০	০
৩১৯	উপজেলা শিক্ষা অফিস, পত্নীতলা, নওগাঁ।	০	০	০	০	০	০	০	০	০	০	০
৩২০	উপজেলা শিক্ষা অফিস, ভাঙ্গুরা, পাবনা	০	০	০	০	০	০	০	০	০	০	০
৩২১	উপজেলা শিক্ষা অফিস, ফরিদপুর, পাবনা	০	০	০	০	০	০	০	০	০	০	০
৩২২	উপজেলা শিক্ষা অফিস, মিঠাপুকুর, রংপুর	০	০	০	০	০	০	০	০	০	০	০
৩২৩	উপজেলা শিক্ষা অফিস, মোংলা	০	০	০	০	০	০	০	০	০	০	০
৩২৪	উপজেলা শিক্ষা অফিস, নলাছিটি, ঝালকাঠি	৩	০	০	০	০	০	০	০	০	০	০
৩২৫	উপজেলা শিক্ষা অফিস, বাঘারপাড়া, যশোর	০	০	০	০	০	০	০	০	০	০	০
৩২৬	উপজেলা শিক্ষা অফিস, চৌগাছা, যশোর।	০	০	০	০	০	০	০	০	০	০	০
৩২৭	উপজেলা শিক্ষা অফিস, মীরসরাই, চট্টগ্রাম	০	০	০	০	০	০	০	০	০	০	০
৩২৮	উপজেলা শিক্ষা অফিস, বাঁশখালী, চট্টগ্রাম	০	০	০	০	০	০	০	০	০	০	০
৩২৯	উপজেলা শিক্ষা অফিস, সাতকানিয়া, চট্টগ্রাম	০	০	০	০	০	০	০	০	০	০	০
৩৩০	উপজেলা শিক্ষা অফিস, লোহাগাড়া, চট্টগ্রাম	০	০	০	০	০	০	০	০	০	০	০

৩৩১	উপজেলা শিক্ষা অফিস, চন্দনাইশ, চট্টগ্রাম	০	০	০	০	০	০	০	০	০	০	০
৩৩২	উপজেলা শিক্ষা অফিস, সন্দ্বীপ, চট্টগ্রাম	০	০	০	০	০	০	০	০	০	০	০
৩৩৩	উপজেলা শিক্ষা অফিস, দেবিদ্বার, কুমিল্লা	০	০	০	০	০	০	০	০	০	০	০
৩৩৪	উপজেলা শিক্ষা অফিসারের কার্যালয়, রামপাল	০	০	০	০	০	০	০	০	০	০	০
৩৩৫	উপজেলা শিক্ষা অফিস, কামারখন্দ, সিরাজগঞ্জ	০	০	০	০	০	০	০	০	০	০	০
৩৩৬	উপজেলা শিক্ষা অফিস, কাজীপুর, সিরাজগঞ্জ	০	০	০	০	০	০	০	০	০	০	০
৩৩৭	উপজেলা শিক্ষা অফিস, তাড়াশ, সিরাজগঞ্জ	০	০	০	০	০	০	০	০	০	০	০
৩৩৮	উপজেলা শিক্ষা অফিস, ফকিরহাট, বাগেরহাট	০	০	০	০	০	০	০	০	০	০	০
৩৩৯	উপজেলা শিক্ষা অফিস, ভুরুঞ্জামারী, কুড়িগ্রাম	০	০	০	০	০	০	০	০	০	০	০
৩৪০	উপজেলা শিক্ষা অফিস, নাগেশ্বরী, কুড়িগ্রাম	০	০	০	০	০	০	০	০	০	০	০
৩৪১	উপজেলা শিক্ষা অফিস, মনপুরা, ভোলা।	০	০	০	০	০	০	০	০	০	০	০
৩৪২	উপজেলা শিক্ষা অফিস, চরফ্যাশন, ভোলা	০	০	০	০	০	০	০	০	০	০	০
৩৪৩	উপজেলা শিক্ষা অফিস, জৈন্তাপুর, সিলেট	০	০	০	০	০	০	০	০	০	০	০
৩৪৪	উপজেলা শিক্ষা অফিস, শাল্লা, সুনামগঞ্জ	০	০	০	০	০	০	০	০	০	০	০
৩৪৫	উপজেলা শিক্ষা অফিস, সাপাহার, নওগাঁ	০	০	০	০	০	০	০	০	০	০	০
৩৪৬	উপজেলা শিক্ষা অফিস, বালাগঞ্জ, সিলেট	০	০	০	০	০	০	০	০	০	০	০
৩৪৭	উপজেলা শিক্ষা অফিস, ভৈরব, কিশোরগঞ্জ	২	০	০	০	০	০	০	০	০	০	০
৩৪৮	উপজেলা শিক্ষা অফিস, কোম্পানীগঞ্জ, সিলেট	১	০	০	০	০	০	০	০	০	০	০
৩৪৯	উপজেলা শিক্ষা অফিস, সখিপুর, টাঙ্গাইল	০	০	০	০	০	০	০	০	০	০	০
৩৫০	উপজেলা শিক্ষা অফিস, জকিগঞ্জ, সিলেট	২	০	০	০	০	০	০	০	০	০	০
৩৫১	উপজেলা শিক্ষা অফিস, কিশোরগঞ্জ সদর, কিশোরগঞ্জ	০	০	০	০	০	০	০	০	০	০	০
৩৫২	উপজেলা শিক্ষা অফিস, বিরামপুর, দিনাজপুর	০	০	০	০	০	০	০	০	০	০	০
৩৫৩	উপজেলা শিক্ষা অফিস, বীরগঞ্জ, দিনাজপুর	০	০	০	০	০	০	০	০	০	০	০
৩৫৪	উপজেলা শিক্ষা অফিস, বিরল, দিনাজপুর	০	০	০	০	০	০	০	০	০	০	০
৩৫৫	উপজেলা শিক্ষা অফিস, বোচাগঞ্জ, দিনাজপুর	০	০	০	০	০	০	০	০	০	০	০
৩৫৬	উপজেলা শিক্ষা অফিস, চিরিবন্দর, দিনাজপুর	০	০	০	০	০	০	০	০	০	০	০
৩৫৭	উপজেলা শিক্ষা অফিস, ঘোড়াঘাট, দিনাজপুর	০	০	০	০	০	০	০	০	০	০	০

	দিনাজপুর											
৩৫৮	উপজেলা শিক্ষা অফিস, হাকিমপুর, দিনাজপুর	০	০	০	০	০	০	০	০	০	০	০
৩৫৯	উপজেলা শিক্ষা অফিস, কাহারোল, দিনাজপুর	০	০	০	০	০	০	০	০	০	০	০
৩৬০	উপজেলা শিক্ষা অফিস, খানসামা, দিনাজপুর	০	০	০	০	০	০	০	০	০	০	০
৩৬১	উপজেলা শিক্ষা অফিস, পার্বতীপুর, দিনাজপুর	০	০	০	০	০	০	০	০	০	০	০
৩৬২	উপজেলা শিক্ষা অফিস, বাগাতিপাড়া, নাটোর	০	০	০	০	০	০	০	০	০	০	০
৩৬৩	উপজেলা শিক্ষা অফিস, রাজাবালি, পটুয়াখালী	০	০	০	০	০	০	০	০	০	০	০
৩৬৪	উপজেলা শিক্ষা অফিস, উলিপুর, কুড়িগ্রাম	০	০	০	০	০	০	০	০	০	০	০
৩৬৫	উপজেলা শিক্ষা অফিস, চিলমারী, কুড়িগ্রাম	০	০	০	০	০	০	০	০	০	০	০
৩৬৬	উপজেলা শিক্ষা অফিস, রাজিবপুর, কুড়িগ্রাম	০	০	০	০	০	০	০	০	০	০	০
৩৬৭	উপজেলা শিক্ষা অফিস, ফুলবাড়ী, কুড়িগ্রাম	১	০	০	০	০	০	০	০	০	০	০
৩৬৮	উপজেলা শিক্ষা অফিস, নলডাঙ্গা, নাটোর	০	০	০	০	০	০	০	০	০	০	০
৩৬৯	উপজেলা শিক্ষা অফিস, ঝালকাঠি সদর, ঝালকাঠি	০	০	০	০	০	০	০	০	০	০	০
৩৭০	উপজেলা শিক্ষা অফিস, কুলাউড়া, মৌলভীবাজার	০	০	০	০	০	০	০	০	০	০	০
৩৭১	উপজেলা শিক্ষা অফিস, লালপুর, নাটোর	০	০	০	০	০	০	০	০	০	০	০
৩৭২	উপজেলা শিক্ষা অফিস, গঙ্গাচড়া, রংপুর	০	০	০	০	০	০	০	০	০	০	০
৩৭৩	উপজেলা শিক্ষা অফিস, পবা, রাজশাহী	০	০	০	০	০	০	০	০	০	০	০
৩৭৪	উপজেলা শিক্ষা অফিস, রৌমারী, কুড়িগ্রাম	০	০	০	০	০	০	০	০	০	০	০
৩৭৫	উপজেলা শিক্ষা অফিস, পীরগঞ্জ, রংপুর	০	০	০	০	০	০	০	০	০	০	০
৩৭৬	উপজেলা শিক্ষা অফিস, বদরগঞ্জ, রংপুর	০	০	০	০	০	০	০	০	০	০	০
৩৭৭	উপজেলা শিক্ষা অফিস, বাহবল, হবিগঞ্জ	০	০	০	০	০	০	০	০	০	০	০
৩৭৮	উপজেলা শিক্ষা অফিস, কর্ণফুলী, চট্টগ্রাম	০	০	০	০	০	০	০	০	০	০	০
৩৭৯	উপজেলা শিক্ষা অফিস, দিরাই, সুনামগঞ্জ	০	০	০	০	০	০	০	০	০	০	০
৩৮০	উপজেলা শিক্ষা অফিস, কুতুবদিয়া, কক্সবাজার	০	০	০	০	০	০	০	০	০	০	০

উপজেলা মাধ্যমিক শিক্ষা অফিস এর ই-নথি কার্যক্রমের বিস্তারিত রিপোর্ট (০১-৩১ জুলাই, ২০২০)

ক্রম	অফিস	ডাক		নোট								পত্রজারি
		গ্রহণ	নিষ্পন্ন	স্ব-উদ্যোগে		ডাক থেকে		পত্রজারিতে নিষ্পন্ন				
				সৃজিত	নিষ্পন্ন	সৃজিত	নিষ্পন্ন	নিজ অফিস	অন্যান্য অফিস	ইমেইল ও অন্যান্য	মোট	
১	উপজেলা মাধ্যমিক শিক্ষা কার্যালয়, কাউখালী, রাজামাটি	৩০	২৮	১০	০	২৮	৩০	০	৩০	৪	৩৪	৩৬
২	উপজেলা মাধ্যমিক শিক্ষা অফিস, সদর দক্ষিণ, কুমিল্লা	৪৩	৪৯	১৪	০	৪৪	৪১	০	১৬	০	১৬	১৬
৩	উপজেলা মাধ্যমিক শিক্ষা অফিস, গাইবান্ধা সদর, গাইবান্ধা	৮	৫	১	০	৫	৫	০	১	২	৩	৪
৪	উপজেলা মাধ্যমিক শিক্ষা অফিস, অভয়নগর, যশোর	২৯	১৫	২	১	২	১	০	৩	০	৩	৪
৫	উপজেলা মাধ্যমিক শিক্ষা অফিস, শ্রীনগর, মুন্সিগঞ্জ	৭	১০	৩	০	৩	৪	০	১	২	৩	৩
৬	উপজেলা মাধ্যমিক শিক্ষা অফিস, মহেশপুর, ঝিনাইদহ	১৬	০	৩	১	০	০	০	০	২	২	২
৭	উপজেলা মাধ্যমিক শিক্ষা অফিস, বরুড়া, কুমিল্লা	২৫	১৫	১	০	২	১	০	০	১	১	১
৮	উপজেলা মাধ্যমিক শিক্ষা অফিস, বুড়িচং, কুমিল্লা	২৫	১	১	০	১	১	১	০	০	১	১
৯	উপজেলা মাধ্যমিক শিক্ষা অফিস, মুরাদনগর, কুমিল্লা	২৯	২	০	০	১	১	১	০	০	১	১
১০	উপজেলা মাধ্যমিক শিক্ষা অফিস, নেত্রকোণা সদর, নেত্রকোণা	৪	২	০	০	১	১	০	০	০	০	০
১১	উপজেলা মাধ্যমিক শিক্ষা অফিস পল্লীতলা, নওগাঁ	১৪	১	০	০	১	১	০	০	০	০	০
১২	উপজেলা মাধ্যমিক শিক্ষা অফিস, সিংড়া, নাটোর	৭	৪০১	০	১	১	০	০	০	০	০	১
১৩	উপজেলা মাধ্যমিক শিক্ষা অফিস, হরিনাকুলু, ঝিনাইদহ	১২৮	৫০	০	০	০	০	০	০	০	০	০
১৪	উপজেলা মাধ্যমিক শিক্ষা অফিস, কোটচাঁদপুর, ঝিনাইদহ	১৪	১৭৩	০	০	৩১	০	০	০	০	০	০
১৫	উপজেলা মাধ্যমিক শিক্ষা অফিস, ঝিনাইদহ সদর	১৬	০	১	০	০	০	০	০	০	০	১
১৬	উপজেলা মাধ্যমিক শিক্ষা অফিস, কালীগঞ্জ, ঝিনাইদহ	১৪	০	০	০	০	০	০	০	০	০	০
১৭	উপজেলা মাধ্যমিক শিক্ষা অফিস, শৈলকুপা, ঝিনাইদহ	৪৪	০	০	০	০	০	০	০	০	০	০
১৮	উপজেলা মাধ্যমিক শিক্ষা অফিস, বেলকুচি, সিরাজগঞ্জ	২৯	০	০	০	০	০	০	০	০	০	০
১৯	উপজেলা মাধ্যমিক শিক্ষা অফিস, সুনামগঞ্জ সদর, সুনামগঞ্জ	১৯	০	০	০	০	০	০	০	০	০	০
২০	উপজেলা মাধ্যমিক শিক্ষা অফিস, দক্ষিণ সুনামগঞ্জ, সুনামগঞ্জ	০	০	০	০	০	০	০	০	০	০	০

২১	উপজেলা মাধ্যমিক শিক্ষা অফিস, বানারীপাড়া, বরিশাল	০	০	০	০	০	০	০	০	০	০	০
২২	উপজেলা মাধ্যমিক শিক্ষা অফিস, গৌরনদী, বরিশাল	৬	০	০	০	০	০	০	০	০	০	০
২৩	উপজেলা মাধ্যমিক শিক্ষা অফিস, সাতক্ষীরা সদর	২৭	০	০	০	০	০	০	০	০	০	০
২৪	উপজেলা মাধ্যমিক শিক্ষা অফিস, কলারোয়া, সাতক্ষীরা	৩০	০	০	০	০	০	০	০	০	০	০
২৫	উপজেলা মাধ্যমিক শিক্ষা অফিস, ভোলা সদর	০	০	০	০	০	০	০	০	০	০	০
২৬	উপজেলা মাধ্যমিক শিক্ষা অফিস, দৌলতখান, ভোলা	১	০	০	০	০	০	০	০	০	০	০
২৭	উপজেলা মাধ্যমিক শিক্ষা অফিস, কচুয়া, বাগেরহাট	২	০	০	০	০	০	০	০	০	০	০
২৮	উপজেলা মাধ্যমিক শিক্ষা অফিস, বাগেরহাট সদর	১২	০	০	০	০	০	০	০	০	০	০
২৯	উপজেলা মাধ্যমিক শিক্ষা অফিস, ঝালকাঠি সদর, ঝালকাঠি	৫	০	০	০	০	০	০	০	০	০	০
৩০	উপজেলা মাধ্যমিক শিক্ষা অফিস, পলাশ, নরসিংদী	৫২	০	০	০	০	০	০	০	০	০	০
৩১	উপজেলা মাধ্যমিক শিক্ষা অফিস, শিবপুর, নরসিংদী	৩১	০	০	০	০	০	০	০	০	০	০
৩২	উপজেলা মাধ্যমিক শিক্ষা অফিস, নারায়ণগঞ্জ সদর, নারায়ণগঞ্জ	০	০	০	০	০	০	০	০	০	০	০
৩৩	উপজেলা মাধ্যমিক শিক্ষা অফিস, সোনারগাঁ, নারায়ণগঞ্জ	১২	০	০	০	০	০	০	০	০	০	০
৩৪	উপজেলা মাধ্যমিক শিক্ষা অফিস, পটুয়াখালী সদর, পটুয়াখালী	৬	০	০	০	০	০	০	০	০	০	০
৩৫	উপজেলা মাধ্যমিক শিক্ষা অফিস, দুমকি, পটুয়াখালী	৬	০	০	০	০	০	০	০	০	০	০
৩৬	উপজেলা মাধ্যমিক শিক্ষা অফিস, আলফাডাঙ্গা, ফরিদপুর	২৫	০	০	০	০	০	০	০	০	০	০
৩৭	উপজেলা মাধ্যমিক শিক্ষা অফিস, বোয়ালমারি, ফরিদপুর	৫৩	০	০	০	০	০	০	০	০	০	০
৩৮	উপজেলা মাধ্যমিক শিক্ষা অফিস, নাটোর সদর, নাটোর	৭	০	০	০	০	০	০	০	০	০	০
৩৯	উপজেলা মাধ্যমিক শিক্ষা অফিস, মুন্সিগঞ্জ সদর	৩	০	০	০	০	০	০	০	০	০	০
৪০	উপজেলা মাধ্যমিক শিক্ষা অফিস, নবাবগঞ্জ, ঢাকা	১০	০	০	০	০	০	০	০	০	০	০
৪১	উপজেলা মাধ্যমিক শিক্ষা অফিস, আশুগঞ্জ, ব্রাহ্মণবাড়িয়া	৮	০	০	০	০	০	০	০	০	০	০
৪২	উপজেলা মাধ্যমিক শিক্ষা অফিস, সরাইল, ব্রাহ্মণবাড়িয়া	৮	০	০	০	০	০	০	০	০	০	০
৪৩	উপজেলা মাধ্যমিক শিক্ষা অফিস, গাজীপুর সদর, গাজীপুর	০	০	০	০	০	০	০	০	০	০	০
৪৪	উপজেলা মাধ্যমিক শিক্ষা অফিস,	০	০	০	০	০	০	০	০	০	০	০

	কাপাসিয়া, গাজীপুর											
৪৫	উপজেলা মাধ্যমিক শিক্ষা অফিস, বাসাইল, টাঙ্গাইল	৩	০	০	০	০	০	০	০	০	০	০
৪৬	উপজেলা মাধ্যমিক শিক্ষা অফিস, মির্জাপুর, টাঙ্গাইল	৪	০	০	০	০	০	০	০	০	০	০
৪৭	উপজেলা মাধ্যমিক শিক্ষা অফিস, পবা, রাজশাহী	৭	০	০	০	০	০	০	০	০	০	০
৪৮	উপজেলা মাধ্যমিক শিক্ষা অফিস, পুঠিয়া, রাজশাহী	১০	৩	০	০	০	০	০	০	০	০	০
৪৯	উপজেলা মাধ্যমিক শিক্ষা অফিস, হোসেনপুর, কিশোরগঞ্জ	৫	০	০	০	০	০	০	০	০	০	০
৫০	উপজেলা মাধ্যমিক শিক্ষা অফিস, করিমগঞ্জ, কিশোরগঞ্জ	১৮	০	০	০	০	০	০	০	০	০	০
৫১	উপজেলা মাধ্যমিক শিক্ষা অফিস, পাবনা সদর	৭	০	০	০	০	০	০	০	০	০	০
৫২	উপজেলা মাধ্যমিক শিক্ষা অফিস, চাঁপাইনবাবগঞ্জ সদর, চাঁপাইনবাবগঞ্জ	৭	৩৯	০	০	০	০	০	০	০	০	০
৫৩	উপজেলা মাধ্যমিক শিক্ষা অফিস, শিবগঞ্জ, চাঁপাইনবাবগঞ্জ	৭	০	০	০	০	০	০	০	০	০	০
৫৪	উপজেলা মাধ্যমিক শিক্ষা অফিস, আটঘরিয়া, পাবনা	৭	০	০	০	০	০	০	০	০	০	০
৫৫	উপজেলা মাধ্যমিক শিক্ষা অফিস, নীলফামারী সদর, নীলফামারী	৪	০	০	০	০	০	০	০	০	০	০
৫৬	উপজেলা মাধ্যমিক শিক্ষা অফিস, সৈয়দপুর, নীলফামারী	৪	০	০	০	০	০	০	০	০	০	০
৫৭	উপজেলা মাধ্যমিক শিক্ষা অফিস, চকরিয়া, কক্সবাজার	০	০	০	০	০	০	০	০	০	০	০
৫৮	উপজেলা মাধ্যমিক শিক্ষা অফিস, চুনারুঘাট, হবিগঞ্জ	৫৯	০	০	০	০	০	০	০	০	০	০
৫৯	উপজেলা মাধ্যমিক শিক্ষা অফিস, মাধবপুর, হবিগঞ্জ	৯	০	০	০	০	০	০	০	০	০	০
৬০	উপজেলা মাধ্যমিক শিক্ষা অফিস নবাবগঞ্জ, দিনাজপুর	৪	০	০	০	০	০	০	০	০	০	০
৬১	উপজেলা মাধ্যমিক শিক্ষা অফিস দিনাজপুর সদর, দিনাজপুর	৪	০	০	০	০	০	০	০	০	০	০
৬২	উপজেলা মাধ্যমিক শিক্ষা অফিস, মাগুরা সদর, মাগুরা	১৩	০	০	০	০	০	০	০	০	০	০
৬৩	উপজেলা মাধ্যমিক শিক্ষা অফিস, শ্রীপুর, মাগুরা	১২	০	০	০	০	০	০	০	০	০	০
৬৪	উপজেলা মাধ্যমিক শিক্ষা অফিস, সুন্দরগঞ্জ, গাইবান্ধা	৫৭	০	০	০	০	০	০	০	০	০	০
৬৫	উপজেলা মাধ্যমিক শিক্ষা অফিস, ত্রিশাল, ময়মনসিংহ	৪	০	০	০	০	০	০	০	০	০	০
৬৬	উপজেলা মাধ্যমিক শিক্ষা অফিস, ময়মনসিংহ সদর, ময়মনসিংহ	৩	০	০	০	০	০	০	০	০	০	০
৬৭	উপজেলা মাধ্যমিক শিক্ষা অফিস, বরগুনা সদর, বরগুনা	৬	০	০	০	০	০	০	০	০	০	০
৬৮	উপজেলা মাধ্যমিক শিক্ষা অফিস, আমতলী, বরগুনা	০	০	০	০	০	০	০	০	০	০	০

৬৯	উপজেলা মাধ্যমিক শিক্ষা অফিস, শরীয়তপুর সদর	০	০	০	০	০	০	০	০	০	০	০
৭০	উপজেলা মাধ্যমিক শিক্ষা অফিস, ভেদরগঞ্জ, শরীয়তপুর	০	০	০	০	০	০	০	০	০	০	০
৭১	উপজেলা মাধ্যমিক শিক্ষা অফিস, বেগমগঞ্জ, নোয়াখালী	১২	০	০	০	০	০	০	০	০	০	০
৭২	উপজেলা মাধ্যমিক শিক্ষা অফিস, সদর, নোয়াখালী	০	০	০	০	০	০	০	০	০	০	০
৭৩	উপজেলা মাধ্যমিক শিক্ষা অফিস, মৌলভীবাজার সদর, মৌলভীবাজার	৯	০	০	০	০	০	০	০	০	০	০
৭৪	উপজেলা মাধ্যমিক শিক্ষা অফিস, কমলগঞ্জ, মৌলভীবাজার	০	০	০	০	০	০	০	০	০	০	০
৭৫	উপজেলা মাধ্যমিক শিক্ষা অফিস, পঞ্চগড় সদর, পঞ্চগড়	৩	০	০	০	০	০	০	০	০	০	০
৭৬	উপজেলা মাধ্যমিক শিক্ষা অফিস, দেবীগঞ্জ, পঞ্চগড়	০	০	০	০	০	০	০	০	০	০	০
৭৭	উপজেলা মাধ্যমিক শিক্ষা অফিস, বালিয়াডাঙ্গী, ঠাকুরগাঁও	৩	০	০	০	০	০	০	০	০	০	০
৭৮	উপজেলা মাধ্যমিক শিক্ষা অফিস, পীরগঞ্জ, ঠাকুরগাঁও	৩	০	০	০	০	০	০	০	০	০	০
৭৯	উপজেলা মাধ্যমিক শিক্ষা অফিস, শেরপুর সদর	০	০	০	০	০	০	০	০	০	০	০
৮০	উপজেলা মাধ্যমিক শিক্ষা অফিস, নকলা	০	০	০	০	০	০	০	০	০	০	০
৮১	উপজেলা মাধ্যমিক শিক্ষা অফিস, সাতার, ঢাকা	১১	০	০	০	০	০	০	০	০	০	০
৮২	উপজেলা মাধ্যমিক শিক্ষা অফিস, ধামরাই, ঢাকা	০	০	০	০	০	০	০	০	০	০	০
৮৩	উপজেলা মাধ্যমিক শিক্ষা অফিস, সদর, মাদারীপুর	১১	০	০	০	০	০	০	০	০	০	০
৮৪	উপজেলা মাধ্যমিক শিক্ষা অফিস, সদর, বান্দরবান পার্বত্য জেলা	১২	০	০	০	০	০	০	০	০	০	০
৮৫	উপজেলা মাধ্যমিক শিক্ষা অফিস, লামা, বান্দরবান পার্বত্য জেলা	১২	০	০	০	০	০	০	০	০	০	০
৮৬	উপজেলা মাধ্যমিক শিক্ষা অফিস, ফুলগাজী, ফেনী	১২	০	০	০	০	০	০	০	০	০	০
৮৭	উপজেলা মাধ্যমিক শিক্ষা অফিস, দাগনভূঞা, ফেনী	০	০	০	০	০	০	০	০	০	০	০
৮৮	উপজেলা মাধ্যমিক শিক্ষা অফিস, চুয়াডাঙ্গা সদর, চুয়াডাঙ্গা	১২	০	০	০	০	০	০	০	০	০	০
৮৯	উপজেলা মাধ্যমিক শিক্ষা অফিস, আলমডাঙ্গা, চুয়াডাঙ্গা	২	০	০	০	০	০	০	০	০	০	০
৯০	উপজেলা মাধ্যমিক শিক্ষা অফিস, পূর্বধলা, নেত্রকোণা	৫	০	০	০	০	০	০	০	০	০	০
৯১	উপজেলা মাধ্যমিক শিক্ষা অফিস, সদর, মেহেরপুর	১০	০	০	০	০	০	০	০	০	০	০
৯২	উপজেলা মাধ্যমিক শিক্ষা অফিস, গাংনী, মেহেরপুর	১৪	০	০	০	০	০	০	০	০	০	০

৯৩	উপজেলা মাধ্যমিক শিক্ষা অফিস, লক্ষ্মীপুর সদর, লক্ষ্মীপুর	৮	০	০	০	০	০	০	০	০	০	০
৯৪	উপজেলা মাধ্যমিক শিক্ষা অফিস, রায়পুর, লক্ষ্মীপুর	৮	০	০	০	০	০	০	০	০	০	০
৯৫	উপজেলা মাধ্যমিক শিক্ষা অফিস, মোহনপুর, রাজশাহী	৭	০	০	০	০	০	০	০	০	০	০
৯৬	উপজেলা মাধ্যমিক শিক্ষা অফিস, দুর্গাপুর, রাজশাহী	৭	০	০	০	০	০	০	০	০	০	০
৯৭	উপজেলা মাধ্যমিক শিক্ষা অফিস, দামুড়হুদা, চুয়াডাঙ্গা	১২	০	০	০	০	০	০	০	০	০	০
৯৮	উপজেলা মাধ্যমিক শিক্ষা অফিস, জীবননগর, চুয়াডাঙ্গা	২	০	০	০	০	০	০	০	০	০	০
৯৯	উপজেলা মাধ্যমিক শিক্ষা অফিস, লোহাগড়া, নড়াইল	২	০	০	০	০	০	০	০	০	০	০
১০০	উপজেলা মাধ্যমিক শিক্ষা অফিস, নড়াইল সদর, নড়াইল	২	০	০	০	০	০	০	০	০	০	০
১০১	উপজেলা মাধ্যমিক শিক্ষা অফিস, পিরোজপুর সদর, পিরোজপুর	৬	০	০	০	০	০	০	০	০	০	০
১০২	উপজেলা মাধ্যমিক শিক্ষা অফিস, ভান্ডারিয়া, পিরোজপুর	৭	০	০	০	০	০	০	০	০	০	০
১০৩	উপজেলা মাধ্যমিক শিক্ষা অফিস, সদর, নওগাঁ	১২	০	০	০	০	০	০	০	০	০	০
১০৪	উপজেলা মাধ্যমিক শিক্ষা অফিস, বদলগাছী, নওগাঁ	১২	০	০	০	০	০	০	০	০	০	০
১০৫	উপজেলা মাধ্যমিক শিক্ষা অফিস, লালমনিরহাট সদর, লালমনিরহাট	০	০	০	০	০	০	০	০	০	০	০
১০৬	উপজেলা মাধ্যমিক শিক্ষা অফিস, আদিতমারী, লালমনিরহাট	১০	০	০	০	০	০	০	০	০	০	০
১০৭	উপজেলা মাধ্যমিক শিক্ষা অফিস, মানিকগঞ্জ সদর, মানিকগঞ্জ	১০	০	০	০	০	০	০	০	০	০	০
১০৮	উপজেলা মাধ্যমিক শিক্ষা অফিস, দৌলতপুর, মানিকগঞ্জ	১১	০	০	০	০	০	০	০	০	০	০
১০৯	উপজেলা মাধ্যমিক শিক্ষা অফিস, বগুড়া	৭	০	০	০	০	০	০	০	০	০	০
১১০	উপজেলা মাধ্যমিক শিক্ষা অফিস, নন্দীগ্রাম, বগুড়া	৭	০	০	০	০	০	০	০	০	০	০
১১১	উপজেলা মাধ্যমিক শিক্ষা অফিস, শাজাহানপুর, বগুড়া	৮	০	০	০	০	০	০	০	০	০	০
১১২	উপজেলা মাধ্যমিক শিক্ষা অফিস, শেরপুর, বগুড়া	৮	০	০	০	০	০	০	০	০	০	০
১১৩	উপজেলা মাধ্যমিক শিক্ষা অফিস, জামালপুর সদর, জামালপুর	৪	০	০	০	০	০	০	০	০	০	০
১১৪	উপজেলা মাধ্যমিক শিক্ষা অফিস, মেলান্দহ, জামালপুর	১	০	০	০	০	০	০	০	০	০	০
১১৫	উপজেলা মাধ্যমিক শিক্ষা অফিস, সারিয়াকান্দি, বগুড়া	৭	০	০	০	০	০	০	০	০	০	০
১১৬	উপজেলা মাধ্যমিক শিক্ষা অফিস, সোনাতলা, বগুড়া	৬	০	০	০	০	০	০	০	০	০	০

১১৭	উপজেলা মাধ্যমিক শিক্ষা অফিস, কাহালু, বগুড়া	৬	০	০	০	০	০	০	০	০	০	০
১১৮	উপজেলা মাধ্যমিক শিক্ষা অফিস, গাবতলি, বগুড়া	০	০	০	০	০	০	০	০	০	০	০
১১৯	উপজেলা মাধ্যমিক শিক্ষা অফিস, আদমদিঘী, বগুড়া	৭	০	০	০	০	০	০	০	০	০	০
১২০	উপজেলা মাধ্যমিক শিক্ষা অফিস, দুপচাচিয়া, বগুড়া	৭	০	০	০	০	০	০	০	০	০	০
১২১	উপজেলা মাধ্যমিক শিক্ষা অফিস, বগুড়া সদর, বগুড়া	৭	০	০	০	০	০	০	০	০	০	০
১২২	উপজেলা মাধ্যমিক শিক্ষা অফিস, শিবগঞ্জ, বগুড়া	০	০	০	০	০	০	০	০	০	০	০
১২৩	উপজেলা মাধ্যমিক শিক্ষা অফিস ,চারঘাট, রাজশাহী	৭	০	০	০	০	০	০	০	০	০	০
১২৪	উপজেলা মাধ্যমিক শিক্ষা অফিস,ভালুকা, ময়মনসিংহ	৩	০	০	০	০	০	০	০	০	০	০
১২৫	উপজেলা মাধ্যমিক শিক্ষা অফিস,মুক্তাগাছা, ময়মনসিংহ	৩	০	০	০	০	০	০	০	০	০	০
১২৬	উপজেলা মাধ্যমিক শিক্ষা অফিস,বাঘা, রাজশাহী	৭	০	০	০	০	০	০	০	০	০	০
১২৭	উপজেলা মাধ্যমিক শিক্ষা অফিস, ব্রাহ্মণপাড়া, কুমিল্লা	২৬	০	০	০	০	০	০	০	০	০	০
১২৮	উপজেলা মাধ্যমিক শিক্ষা অফিস, লাকসাম, কুমিল্লা	২১	০	০	০	০	০	০	০	০	০	০
১২৯	উপজেলা মাধ্যমিক শিক্ষা অফিস, কুমারখালী, কুষ্টিয়া	৩৮	০	০	০	০	০	০	০	০	০	০
১৩০	উপজেলা মাধ্যমিক শিক্ষা অফিস, খোকসা, কুষ্টিয়া	২৯	০	০	০	০	০	০	০	০	০	০
১৩১	উপজেলা মাধ্যমিক শিক্ষা অফিস, দেওয়ানগঞ্জ, জামালপুর	৩	০	০	০	০	০	০	০	০	০	০
১৩২	উপজেলা মাধ্যমিক শিক্ষা অফিস, ইসলামপুর, জামালপুর	০	০	০	০	০	০	০	০	০	০	০
১৩৩	উপজেলা মাধ্যমিক শিক্ষা অফিস, শার্শা, যশোর।	২৭	১	০	০	০	০	০	০	০	০	০
১৩৪	উপজেলা মাধ্যমিক শিক্ষা অফিস, মনিরামপুর, যশোর	২৭	০	০	০	০	০	০	০	০	০	০
১৩৫	উপজেলা মাধ্যমিক শিক্ষা অফিস দৌলতপুর, কুষ্টিয়া	৩৮	০	০	০	০	০	০	০	০	০	০
১৩৬	উপজেলা মাধ্যমিক শিক্ষা অফিস, ভেড়ামারা, কুষ্টিয়া	৩৯	৩	৩	০	১	০	০	০	০	০	২
১৩৭	উপজেলা মাধ্যমিক শিক্ষা অফিস, মিরপুর, কুষ্টিয়া	৩৯	০	০	০	০	০	০	০	০	০	০
১৩৮	উপজেলা মাধ্যমিক শিক্ষা অফিস, টেকনাফ, কক্সবাজার	১২	০	০	০	০	০	০	০	০	০	০
১৩৯	উপজেলা মাধ্যমিক শিক্ষা অফিস, চিতলমারী, বাগেরহাট	১২	০	০	০	০	০	০	০	০	০	০
১৪০	উপজেলা মাধ্যমিক শিক্ষা অফিস, মোল্লাহাট, বাগেরহাট	২	০	০	০	০	০	০	০	০	০	০
১৪১	উপজেলা মাধ্যমিক শিক্ষা অফিস, শরণখোলা, বাগেরহাট	১২	০	০	০	০	০	০	০	০	০	০

১৪২	উপজেলা মাধ্যমিক শিক্ষা অফিস, মোড়েলগঞ্জ, বাগেরহাট	২	০	০	০	০	০	০	০	০	০	০
১৪৩	উপজেলা মাধ্যমিক শিক্ষা অফিস, সদর, যশোর	৩১	০	০	০	০	০	০	০	০	০	০
১৪৪	উপজেলা মাধ্যমিক শিক্ষা অফিস, ঝিকরগাছা, যশোর	৬	০	০	০	০	০	০	০	০	০	০
১৪৫	উপজেলা মাধ্যমিক শিক্ষা অফিস, কেশবপুর, যশোর	২৫	০	০	০	০	০	০	০	০	০	০
১৪৬	উপজেলা মাধ্যমিক শিক্ষা অফিস, নাচোল, চাঁপাইনবাবগঞ্জ	৬	০	০	০	০	০	০	০	০	০	০
১৪৭	উপজেলা মাধ্যমিক শিক্ষা অফিস, ভোলাহাট, চাঁপাইনবাবগঞ্জ	০	০	০	০	০	০	০	০	০	০	০
১৪৮	উপজেলা মাধ্যমিক শিক্ষা অফিস, উখিয়া, কক্সবাজার	১২	০	০	০	০	০	০	০	০	০	০
১৪৯	উপজেলা মাধ্যমিক শিক্ষা অফিস, তালতলি, বরগুনা	০	০	০	০	০	০	০	০	০	০	০
১৫০	উপজেলা মাধ্যমিক শিক্ষা অফিস, বাউফল, পটুয়াখালী	০	০	০	০	০	০	০	০	০	০	০
১৫১	উপজেলা মাধ্যমিক শিক্ষা অফিস, কলাপাড়া, পটুয়াখালী	০	০	০	০	০	০	০	০	০	০	০
১৫২	উপজেলা মাধ্যমিক শিক্ষা অফিস, সরিষাবাড়ী, জামালপুর	৫	০	০	০	০	০	০	০	০	০	০
১৫৩	উপজেলা মাধ্যমিক শিক্ষা অফিস, বকশীগঞ্জ, জামালপুর	৩	০	০	০	০	০	০	০	০	০	০
১৫৪	উপজেলা মাধ্যমিক শিক্ষা অফিস, মাদারগঞ্জ, জামালপুর	৩	০	০	০	০	০	০	০	০	০	০
১৫৫	উপজেলা মাধ্যমিক শিক্ষা অফিস, দক্ষিণ সুরমা, সিলেট	১৯	০	০	০	০	০	০	০	০	০	০
১৫৬	উপজেলা মাধ্যমিক শিক্ষা অফিস, গফরগাঁও, ময়মনসিংহ	০	০	০	০	০	০	০	০	০	০	০
১৫৭	উপজেলা মাধ্যমিক শিক্ষা অফিস, উজিরপুর, বরিশাল	৬	০	০	০	০	০	০	০	০	০	০
১৫৮	উপজেলা মাধ্যমিক শিক্ষা অফিস, আগৈলঝাড়া, বরিশাল	১	০	০	০	০	০	০	০	০	০	০
১৫৯	উপজেলা মাধ্যমিক শিক্ষা অফিস, মেহেন্দিগঞ্জ, বরিশাল	৫	০	০	০	০	০	০	০	০	০	০
১৬০	উপজেলা মাধ্যমিক শিক্ষা অফিস, মুলাদী, বরিশাল	৫	০	০	০	০	০	০	০	০	০	০
১৬১	উপজেলা মাধ্যমিক শিক্ষা অফিস, হিজলা, বরিশাল	৫	০	০	০	০	০	০	০	০	০	০
১৬২	উপজেলা মাধ্যমিক শিক্ষা অফিস, বাকেরগঞ্জ, বরিশাল	৫	০	০	০	০	০	০	০	০	০	০
১৬৩	উপজেলা মাধ্যমিক শিক্ষা অফিস, সদর, বরিশাল	৬	০	০	০	০	০	০	০	০	০	০
১৬৪	উপজেলা মাধ্যমিক শিক্ষা অফিস, বাবুগঞ্জ, বরিশাল	০	০	০	০	০	০	০	০	০	০	০
১৬৫	উপজেলা মাধ্যমিক শিক্ষা অফিস, ফুলপুর, ময়মনসিংহ	০	০	০	০	০	০	০	০	০	০	০
১৬৬	উপজেলা মাধ্যমিক শিক্ষা অফিস, বোরহানউদ্দিন, ভোলা	০	০	০	০	০	০	০	০	০	০	০

১৬৭	উপজেলা মাধ্যমিক শিক্ষা অফিস, তজুমদ্দিন, ভোলা	০	০	০	০	০	০	০	০	০	০	০
১৬৮	উপজেলা মাধ্যমিক শিক্ষা অফিস, গোলাপগঞ্জ, সিলেট	১০	০	০	০	০	০	০	০	০	০	০
১৬৯	উপজেলা মাধ্যমিক শিক্ষা অফিস, ফরিদপুর সদর, ফরিদপুর	২৫	০	০	০	০	০	০	০	০	০	০
১৭০	উপজেলা মাধ্যমিক শিক্ষা অফিস, সদরপুর, ফরিদপুর	০	০	০	০	০	০	০	০	০	০	০
১৭১	উপজেলা মাধ্যমিক শিক্ষা অফিস, ক্ষেতলাল, জয়পুরহাট	৯	০	০	০	০	০	০	০	০	০	০
১৭২	উপজেলা মাধ্যমিক শিক্ষা অফিস, পাঁচবিবি, জয়পুরহাট	১০	০	০	০	০	০	০	০	০	০	০
১৭৩	উপজেলা মাধ্যমিক শিক্ষা অফিস, মুজিবনগর, মেহেরপুর	২	০	০	০	০	০	০	০	০	০	০
১৭৪	উপজেলা মাধ্যমিক শিক্ষা অফিস, দশমিনা, পটুয়াখালী	১	০	০	০	০	০	০	০	০	০	০
১৭৫	উপজেলা মাধ্যমিক শিক্ষা অফিস, গলাচিপা, পটুয়াখালী	০	০	০	০	০	০	০	০	০	০	০
১৭৬	উপজেলা মাধ্যমিক শিক্ষা অফিস, মির্জাগঞ্জ, পটুয়াখালী	০	০	০	০	০	০	০	০	০	০	০
১৭৭	উপজেলা মাধ্যমিক শিক্ষা অফিস, তানোর, রাজশাহী	০	০	০	০	০	০	০	০	০	০	০
১৭৮	উপজেলা মাধ্যমিক শিক্ষা অফিস, গোদাগাড়ী, রাজশাহী	৮	০	০	০	০	০	০	০	০	০	০
১৭৯	উপজেলা মাধ্যমিক শিক্ষা অফিস, সিরাজদিখান, মুন্সীগঞ্জ	২৪	০	০	০	০	০	০	০	০	০	০
১৮০	উপজেলা মাধ্যমিক শিক্ষা অফিস, টংগীবাড়ী, মুন্সীগঞ্জ	১৫	০	০	০	০	০	০	০	০	০	০
১৮১	উপজেলা মাধ্যমিক শিক্ষা অফিস, গোমস্তাপুর, চাঁপাইনবাবগঞ্জ	৬	০	০	০	০	০	০	০	০	০	০
১৮২	উপজেলা মাধ্যমিক শিক্ষা অফিস, মাটিরাঙ্গা, খাগড়াছড়ি	৭১	০	০	০	০	০	০	০	০	০	০
১৮৩	উপজেলা মাধ্যমিক শিক্ষা অফিস, খাগড়াছড়ি সদর, খাগড়াছড়ি	১২	০	০	০	০	০	০	০	০	০	০
১৮৪	উপজেলা মাধ্যমিক শিক্ষা অফিস, সেনবাগ, নোয়াখালী	১২	০	০	০	০	০	০	০	০	০	০
১৮৫	উপজেলা মাধ্যমিক শিক্ষা অফিস, চাটখিল, নোয়াখালী	১২	০	০	০	০	০	০	০	০	০	০
১৮৬	উপজেলা মাধ্যমিক শিক্ষা অফিস, গোবিন্দগঞ্জ, গাইবান্ধা	৩	০	০	০	০	০	০	০	০	০	০
১৮৭	উপজেলা মাধ্যমিক শিক্ষা অফিস, ফুলছড়ি, গাইবান্ধা	০	০	০	০	০	০	০	০	০	০	০
১৮৮	উপজেলা মাধ্যমিক শিক্ষা অফিস, সাঘাটা, গাইবান্ধা	০	০	০	০	০	০	০	০	০	০	০
১৮৯	উপজেলা মাধ্যমিক শিক্ষা অফিস, সাদুল্লাপুর, গাইবান্ধা	৩	০	০	০	০	০	০	০	০	০	০
১৯০	উপজেলা মাধ্যমিক শিক্ষা অফিস, সোনাইমুড়ী, নোয়াখালী	১৩	০	০	০	০	০	০	০	০	০	০

১৯১	উপজেলা মাধ্যমিক শিক্ষা অফিস, বালিয়াকান্দি, রাজবাড়ী	১১	০	০	০	০	০	০	০	০	০	০
১৯২	উপজেলা মাধ্যমিক শিক্ষা অফিস, গোয়ালন্দ, রাজবাড়ী	১১	০	০	০	০	০	০	০	০	০	০
১৯৩	উপজেলা মাধ্যমিক শিক্ষা অফিস, কালুখালী, রাজবাড়ী	০	০	০	০	০	০	০	০	০	০	০
১৯৪	উপজেলা মাধ্যমিক শিক্ষা অফিস, লালমোহন, ভোলা	০	০	০	০	০	০	০	০	০	০	০
১৯৫	উপজেলা মাধ্যমিক শিক্ষা অফিস, ভাঙ্গা, ফরিদপুর	১৪	০	০	০	০	০	০	০	০	০	০
১৯৬	উপজেলা মাধ্যমিক শিক্ষা অফিস, চরভদ্রাসন, ফরিদপুর	৩৯	০	০	০	০	০	০	০	০	০	০
১৯৭	উপজেলা মাধ্যমিক শিক্ষা অফিস, মধুখালী, ফরিদপুর	২৮	০	০	০	০	০	০	০	০	০	০
১৯৮	উপজেলা মাধ্যমিক শিক্ষা অফিস, নগরকান্দা, ফরিদপুর	১৪	০	০	০	০	০	০	০	০	০	০
১৯৯	উপজেলা মাধ্যমিক শিক্ষা অফিস, তালা, সাতক্ষীরা	২	০	০	০	০	০	০	০	০	০	০
২০০	উপজেলা মাধ্যমিক শিক্ষা অফিস, শ্যামনগর, সাতক্ষীরা	২	০	০	০	০	০	০	০	০	০	০
২০১	উপজেলা মাধ্যমিক শিক্ষা অফিস, রাজাপুর, ঝালকাঠি	৫	০	০	০	০	০	০	০	০	০	০
২০২	উপজেলা মাধ্যমিক শিক্ষা অফিস, ধামইরহাট, নওগাঁ	০	০	০	০	০	০	০	০	০	০	০
২০৩	উপজেলা মাধ্যমিক শিক্ষা অফিস, মহাদেবপুর, নওগাঁ	০	০	০	০	০	০	০	০	০	০	০
২০৪	উপজেলা মাধ্যমিক শিক্ষা অফিস, ইন্দুরকানী, পিরোজপুর	০	০	০	০	০	০	০	০	০	০	০
২০৫	উপজেলা মাধ্যমিক শিক্ষা অফিস, কাউখালী, পিরোজপুর	০	০	০	০	০	০	০	০	০	০	০
২০৬	উপজেলা মাধ্যমিক শিক্ষা অফিস, আক্কেলপুর, জয়পুরহাট	১০	০	০	০	০	০	০	০	০	০	০
২০৭	উপজেলা মাধ্যমিক শিক্ষা অফিস, কালাই, জয়পুরহাট	১০	০	০	০	০	০	০	০	০	০	০
২০৮	উপজেলা মাধ্যমিক শিক্ষা অফিস, জয়পুরহাট সদর, জয়পুরহাট	১০	০	০	০	০	০	০	০	০	০	০
২০৯	উপজেলা মাধ্যমিক শিক্ষা অফিস, নেছারাবাদ, পিরোজপুর	০	০	০	০	০	০	০	০	০	০	০
২১০	উপজেলা মাধ্যমিক শিক্ষা অফিস, নাজিরপুর, পিরোজপুর	০	০	০	০	০	০	০	০	০	০	০
২১১	উপজেলা মাধ্যমিক শিক্ষা কার্যালয়, মঠবাড়ীয়া, পিরোজপুর	০	০	০	০	০	০	০	০	০	০	০
২১২	উপজেলা মাধ্যমিক শিক্ষা অফিস, রাজবাড়ী সদর, রাজবাড়ী	১১	০	০	০	০	০	০	০	০	০	০
২১৩	উপজেলা মাধ্যমিক শিক্ষা অফিস, নড়িয়া, শরীয়তপুর	১০	০	০	০	০	০	০	০	০	০	০
২১৪	উপজেলা মাধ্যমিক শিক্ষা অফিস, চাটমোহর, পাবনা	৬	০	০	০	০	০	০	০	০	০	০

২১৫	উপজেলা মাধ্যমিক শিক্ষা অফিস, সাঁথিয়া,পাবনা	৬	০	০	০	০	০	০	০	০	০	০
২১৬	উপজেলা মাধ্যমিক শিক্ষা অফিস, লৌহজং, মুন্সীগঞ্জ	১১	০	০	০	০	০	০	০	০	০	০
২১৭	উপজেলা মাধ্যমিক শিক্ষা অফিস, গজারিয়া, মুন্সীগঞ্জ	০	০	০	০	০	০	০	০	০	০	০
২১৮	উপজেলা মাধ্যমিক শিক্ষা অফিস, মহম্মদপুর, মাগুরা	২	০	০	০	০	০	০	০	০	০	০
২১৯	উপজেলা মাধ্যমিক শিক্ষা অফিস, শালিখা, মাগুরা	২	০	০	০	০	০	০	০	০	০	০
২২০	উপজেলা মাধ্যমিক শিক্ষা অফিস, বেতাগী, বরগুনা	০	০	০	০	০	০	০	০	০	০	০
২২১	উপজেলা মাধ্যমিক শিক্ষা অফিস, বামনা, বরগুনা	০	০	০	০	০	০	০	০	০	০	০
২২২	উপজেলা মাধ্যমিক শিক্ষা অফিস, পাথরঘাটা, বরগুনা	০	০	০	০	০	০	০	০	০	০	০
২২৩	উপজেলা মাধ্যমিক শিক্ষা অফিস, নাইক্ষ্যংছড়ি, বান্দরবান	১২	০	০	০	০	০	০	০	০	০	০
২২৪	উপজেলা মাধ্যমিক শিক্ষা অফিস, রুপগঞ্জ, নারায়ণগঞ্জ	১১	০	০	০	০	০	০	০	০	০	০
২২৫	উপজেলা মাধ্যমিক শিক্ষা অফিস, বন্দর, নারায়ণগঞ্জ	১৩	১	০	০	০	০	০	০	০	০	০
২২৬	উপজেলা মাধ্যমিক শিক্ষা অফিস, আড়াইহাজার, নারায়ণগঞ্জ	০	০	০	০	০	০	০	০	০	০	০
২২৭	উপজেলা মাধ্যমিক শিক্ষা অফিস,নরসিংদী সদর	৫৫	০	০	০	০	০	০	০	০	০	০
২২৮	উপজেলা মাধ্যমিক শিক্ষা অফিস, কালিগঞ্জ, সাতক্ষীরা	২	০	০	০	০	০	০	০	০	০	০
২২৯	উপজেলা মাধ্যমিক শিক্ষা অফিস, দেবহাটা, সাতক্ষীরা	২	০	০	০	০	০	০	০	০	০	০
২৩০	উপজেলা মাধ্যমিক শিক্ষা অফিস, আশাশুনি, সাতক্ষীরা	২	০	০	০	০	০	০	০	০	০	০
২৩১	উপজেলা মাধ্যমিক শিক্ষা অফিস, থানচি, বান্দরবান	১২	০	০	০	০	০	০	০	০	০	০
২৩২	উপজেলা মাধ্যমিক শিক্ষা অফিস,কুলাউড়া, মৌলভীবাজার	০	০	০	০	০	০	০	০	০	০	০
২৩৩	উপজেলা মাধ্যমিক শিক্ষা অফিস, রাজনগর,মৌলভীবাজার	৫	০	০	০	০	০	০	০	০	০	০
২৩৪	উপজেলা মাধ্যমিক শিক্ষা অফিস, জুড়ী, মৌলভীবাজার	৫	০	০	০	০	০	০	০	০	০	০
২৩৫	উপজেলা মাধ্যমিক শিক্ষা অফিস, বুমা, বান্দরবান	০	০	০	০	০	০	০	০	০	০	০
২৩৬	উপজেলা মাধ্যমিক শিক্ষা অফিস, আলীকদম, বান্দরবান	০	০	০	০	০	০	০	০	০	০	০
২৩৭	উপজেলা মাধ্যমিক শিক্ষা অফিস, শাহজাদপুর, সিরাজগঞ্জ	৬	০	০	০	০	০	০	০	০	০	০
২৩৮	উপজেলা মাধ্যমিক শিক্ষা অফিস, উল্লাপাড়া, সিরাজগঞ্জ	৬	০	০	০	০	০	০	০	০	০	০
২৩৯	উপজেলা মাধ্যমিক শিক্ষা অফিস, রায়গঞ্জ, সিরাজগঞ্জ	৬	০	০	০	০	০	০	০	০	০	০

২৪০	উপজেলা মাধ্যমিক শিক্ষা অফিস, গুরুদাসপুর, নাটোর।	৬	০	০	০	০	০	০	০	০	০	০
২৪১	উপজেলা মাধ্যমিক শিক্ষা অফিস, বড়াইগ্রাম, নাটোর	৬	০	০	০	০	০	০	০	০	০	০
২৪২	উপজেলা মাধ্যমিক শিক্ষা অফিস, কালিয়া, নড়াইল	৫	০	০	০	০	০	০	০	০	০	০
২৪৩	উপজেলা মাধ্যমিক শিক্ষা অফিস, দিঘলিয়া, খুলনা	২	০	০	০	০	০	০	০	০	০	০
২৪৪	উপজেলা মাধ্যমিক শিক্ষা অফিস, কিশোরগঞ্জ, নীলফামারী	০	০	০	০	০	০	০	০	০	০	০
২৪৫	উপজেলা মাধ্যমিক শিক্ষা অফিস, তেরখাদা, খুলনা	২	০	০	০	০	০	০	০	০	০	০
২৪৬	উপজেলা মাধ্যমিক শিক্ষা অফিস, বেলাবো, নরসিংদী	৩০	০	০	০	০	০	০	০	০	০	০
২৪৭	উপজেলা মাধ্যমিক শিক্ষা অফিসারের কার্যালয়, মনোহরদী, নরসিংদী	৩৫	০	০	০	০	০	০	০	০	০	০
২৪৮	উপজেলা মাধ্যমিক শিক্ষা অফিস, রায়পুরা, নরসিংদী	৩৬	০	০	০	০	০	০	০	০	০	০
২৪৯	উপজেলা মাধ্যমিক শিক্ষা অফিস, ঈশ্বরদী, পাবনা	৬	০	০	০	০	০	০	০	০	০	০
২৫০	উপজেলা মাধ্যমিক শিক্ষা অফিসারের কার্যালয়, সুজানগর,পাবনা	৭	০	০	০	০	০	০	০	০	০	০
২৫১	উপজেলা মাধ্যমিক শিক্ষা অফিস, বটিয়াঘাটা, খুলনা	২	০	০	০	০	০	০	০	০	০	০
২৫২	উপজেলা মাধ্যমিক শিক্ষা অফিস, পাইকগাছা, খুলনা	৩	০	০	০	০	০	০	০	০	০	০
২৫৩	উপজেলা মাধ্যমিক শিক্ষা অফিসারের কার্যালয়, পোরশা, নওগাঁ	৫	০	০	০	০	০	০	০	০	০	০
২৫৪	উপজেলা মাধ্যমিক শিক্ষা অফিস, মান্দা, নওগাঁ	১৪	০	০	০	০	০	০	০	০	০	০
২৫৫	উপজেলা মাধ্যমিক শিক্ষা অফিস, বোদা, পঞ্চগড়	০	০	০	০	০	০	০	০	০	০	০
২৫৬	উপজেলা মাধ্যমিক শিক্ষা অফিস, ডিমলা, নীলফামারী	৩	০	০	০	০	০	০	০	০	০	০
২৫৭	উপজেলা মাধ্যমিক শিক্ষা অফিস, নবীগঞ্জ, হবিগঞ্জ	৬	০	০	০	০	০	০	০	০	০	০
২৫৮	উপজেলা মাধ্যমিক শিক্ষা অফিস, হবিগঞ্জ সদর, হবিগঞ্জ	৫	২	০	০	০	০	০	০	০	০	০
২৫৯	উপজেলা মাধ্যমিক শিক্ষা অফিস, লাখাই, হবিগঞ্জ	৫	০	০	০	০	০	০	০	০	০	০
২৬০	উপজেলা মাধ্যমিক শিক্ষা অফিস, রাণীশংকৈল, ঠাকুরগাঁও	৩	০	০	০	০	০	০	০	০	০	০
২৬১	উপজেলা মাধ্যমিক শিক্ষা অফিস, হরিপুর, ঠাকুরগাঁও	৩	০	০	০	০	০	০	০	০	০	০
২৬২	উপজেলা মাধ্যমিক শিক্ষা অফিস, দাউদকান্দি, কুমিল্লা	২২	০	০	০	০	০	০	০	০	০	০
২৬৩	উপজেলা মাধ্যমিক শিক্ষা অফিস, আত্রাই, নওগাঁ	১২	০	০	০	০	০	০	০	০	০	০
২৬৪	উপজেলা মাধ্যমিক শিক্ষা অফিস, বেড়া, পাবনা	৭	০	০	০	০	০	০	০	০	০	০

২৬৫	উপজেলা মাধ্যমিক শিক্ষা অফিস, ফরিদপুর, পাবনা	০	০	০	০	০	০	০	০	০	০	০
২৬৬	উপজেলা মাধ্যমিক শিক্ষা অফিস, ভাঙ্গুরা, পাবনা	০	০	০	০	০	০	০	০	০	০	০
২৬৭	উপজেলা মাধ্যমিক শিক্ষা অফিসারের কার্যালয় রানীনগর,নওগাঁ	১১	০	০	০	০	০	০	০	০	০	০
২৬৮	উপজেলা মাধ্যমিক শিক্ষা অফিসারের কার্যালয়, সাপাহার,নওগাঁ।	১১	০	০	০	০	০	০	০	০	০	০
২৬৯	উপজেলা মাধ্যমিক শিক্ষা অফিস, নিয়ামতপুর, নওগাঁ।	১১	৩২	০	০	৩২	০	০	০	০	০	০
২৭০	উপজেলা মাধ্যমিক শিক্ষা অফিস, নলছিটি, বালকাঠি	২	০	০	০	০	০	০	০	০	০	০
২৭১	উপজেলা মাধ্যমিক শিক্ষা অফিস,মোংলা	০	০	০	০	০	০	০	০	০	০	০
২৭২	উপজেলা মাধ্যমিক শিক্ষা অফিস, বাঘারপাড়া, যশোর।	১৬	০	০	০	০	০	০	০	০	০	০
২৭৩	উপজেলা মাধ্যমিক শিক্ষা অফিস, চৌগাছা, যশোর।	১৪	০	০	০	০	০	০	০	০	০	০
২৭৪	উপজেলা মাধ্যমিক শিক্ষা অফিস, চন্দনাইশ, চট্টগ্রাম	১৩	০	০	০	০	০	০	০	০	০	০
২৭৫	উপজেলা মাধ্যমিক শিক্ষা অফিস, চান্দিনা, কুমিল্লা	১৮	০	০	০	০	০	০	০	০	০	০
২৭৬	উপজেলা মাধ্যমিক শিক্ষা অফিস, হোমনা, কুমিল্লা	১৬	০	২	০	০	০	০	০	০	০	০
২৭৭	উপজেলা মাধ্যমিক শিক্ষা অফিস, নাঙ্গলকোট, কুমিল্লা	২৬	০	০	০	০	০	০	০	০	০	০
২৭৮	উপজেলা মাধ্যমিক শিক্ষা অফিস, কুমিল্লা সদর, কুমিল্লা	১৯	০	০	০	০	০	০	০	০	০	০
২৭৯	উপজেলা মাধ্যমিক শিক্ষা অফিস, মেঘনা, কুমিল্লা	১৮	০	০	০	০	০	০	০	০	০	০
২৮০	উপজেলা মাধ্যমিক শিক্ষা অফিস, মনোহরগঞ্জ, কুমিল্লা	২৩	০	০	০	০	০	০	০	০	০	০
২৮১	উপজেলা মাধ্যমিক শিক্ষা অফিস, তিতাস, কুমিল্লা	২৩	১৮৩	১০	০	০	০	০	০	০	০	০
২৮২	উপজেলা মাধ্যমিক শিক্ষা অফিস, চৌদ্দগ্রাম, কুমিল্লা	২৬	০	০	০	০	০	০	০	০	০	০
২৮৩	উপজেলা মাধ্যমিক শিক্ষা অফিস, ফকিরহাট	০	০	০	০	০	০	০	০	০	০	০
২৮৪	উপজেলা মাধ্যমিক শিক্ষা অফিস, রামপাল	০	০	০	০	০	০	০	০	০	০	০
২৮৫	উপজেলা মাধ্যমিক শিক্ষা অফিস, কামারখন্দ, সিরাজগঞ্জ	০	০	০	০	০	০	০	০	০	০	০
২৮৬	উপজেলা মাধ্যমিক শিক্ষা অফিস, কাজীপুর, সিরাজগঞ্জ	৬	০	০	০	০	০	০	০	০	০	০
২৮৭	উপজেলা মাধ্যমিক শিক্ষা অফিস, তাড়াশ, সিরাজগঞ্জ	৬	০	০	০	০	০	০	০	০	০	০
২৮৮	উপজেলা মাধ্যমিক শিক্ষা অফিস, ভুরুজামারী, কুড়িগ্রাম	৪	০	০	০	০	০	০	০	০	০	০
২৮৯	উপজেলা মাধ্যমিক শিক্ষা অফিস, নাগেশ্বরী, কুড়িগ্রাম	৫	০	০	০	০	০	০	০	০	০	০

২৯০	উপজেলা মাধ্যমিক শিক্ষা অফিস, কয়রা, খুলনা	২	০	০	০	০	০	০	০	০	০	০
২৯১	উপজেলা মাধ্যমিক শিক্ষা অফিস, ফুলতলা, খুলনা	২	০	০	০	০	০	০	০	০	০	০
২৯২	উপজেলা মাধ্যমিক শিক্ষা অফিস, ডুমুরিয়া, খুলনা	১০	০	০	০	০	০	০	০	০	০	০
২৯৩	উপজেলা মাধ্যমিক শিক্ষা অফিস, শাল্লা, সুনামগঞ্জ	১৪	০	০	০	০	০	০	০	০	০	০
২৯৪	উপজেলা মাধ্যমিক শিক্ষা অফিস, ভৈরব, কিশোরগঞ্জ	০	০	০	০	০	০	০	০	০	০	০
২৯৫	উপজেলা মাধ্যমিক শিক্ষা অফিস, বাগাতিপাড়া, নাটোর	৬	০	০	০	০	০	০	০	০	০	০
২৯৬	উপজেলা মাধ্যমিক শিক্ষা অফিস, রাজাবালি, পটুয়াখালী	০	০	০	০	০	০	০	০	০	০	০
২৯৭	উপজেলা মাধ্যমিক শিক্ষা অফিস, উলিপুর, কুড়িগ্রাম	৪	০	০	০	০	০	০	০	০	০	০
২৯৮	উপজেলা মাধ্যমিক শিক্ষা অফিস, নলডাঙ্গা, নাটোর	৬	০	০	০	০	০	০	০	০	০	০
২৯৯	উপজেলা মাধ্যমিক শিক্ষা অফিসারের কার্যালয়, চরফ্যাশন, ভোলা।	৫	০	০	০	০	০	০	০	০	০	০
৩০০	উপজেলা মাধ্যমিক শিক্ষা অফিস, আজমিরীগঞ্জ, হবিগঞ্জ	৫	০	০	০	০	০	০	০	০	০	০
৩০১	উপজেলা মাধ্যমিক শিক্ষা অফিস, মনপুরা, ভোলা	০	০	০	০	০	০	০	০	০	০	০
৩০২	উপজেলা মাধ্যমিক শিক্ষা অফিস, কাঠালিয়া, বালকাঠি	০	০	০	০	০	০	০	০	০	০	০
৩০৩	উপজেলা মাধ্যমিক শিক্ষা অফিস, লালমাই, কুমিল্লা	২১	০	০	০	০	০	০	০	০	০	০

উপজেলা পরিষদ এর ই-নথি কার্যক্রমের বিস্তারিত রিপোর্ট (০১-৩১ জুলাই, ২০২০)

ক্রম	অফিস	ডাক		নোট								পত্রজারি
		গ্রহণ	নিষ্পন্ন	স্ব-উদ্যোগে		ডাক থেকে		পত্রজারিতে নিষ্পন্ন				
				সৃজিত	নিষ্পন্ন	সৃজিত	নিষ্পন্ন	নিজ অফিস	অন্যান্য অফিস	ইমেইল ও অন্যান্য	মোট	
১	উপজেলা পরিষদ, সোনারগাঁ, নারায়ণগঞ্জ	১৬	১৬	০	১	১৪	১৪	০	৩	১	৪	৪
২	উপজেলা পরিষদ, কক্সবাজার সদর, কক্সবাজার	০	০	০	০	০	০	০	০	০	০	০
৩	উপজেলা পরিষদ, রামু, কক্সবাজার	০	০	০	০	০	০	০	০	০	০	০
৪	উপজেলা পরিষদ, চকরিয়া, কক্সবাজার	০	০	০	০	০	০	০	০	০	০	০
৫	উপজেলা পরিষদ, পেকুয়া, কক্সবাজার	০	০	০	০	০	০	০	০	০	০	০
৬	উপজেলা পরিষদ, কুতুবদিয়া, কক্সবাজার	০	০	০	০	০	০	০	০	০	০	০
৭	উপজেলা পরিষদ, মহেশখালী, কক্সবাজার	০	০	০	০	০	০	০	০	০	০	০
৮	উপজেলা পরিষদ, উখিয়া, কক্সবাজার	০	০	০	০	০	০	০	০	০	০	০
৯	উপজেলা পরিষদ, টেকনাফ, কক্সবাজার	০	০	০	০	০	০	০	০	০	০	০
১০	উপজেলা পরিষদ, ক্ষেতলাল, জয়পুরহাট	১	০	০	০	০	০	০	০	০	০	০
১১	উপজেলা পরিষদ, পাঁচবিবি, জয়পুরহাট	১	০	০	০	০	০	০	০	০	০	০
১২	উপজেলা পরিষদ, আক্কেলপুর, জয়পুরহাট	৫	৩	০	০	৩	০	০	০	০	০	০
১৩	উপজেলা পরিষদ, কালাই, জয়পুরহাট	২	০	০	০	০	০	০	০	০	০	০
১৪	উপজেলা পরিষদ, জয়পুরহাট সদর, জয়পুরহাট	১	০	০	০	০	০	০	০	০	০	০
১৫	উপজেলা পরিষদ, নওগাঁ সদর, নওগাঁ	০	০	০	০	০	০	০	০	০	০	০
১৬	উপজেলা পরিষদ, পল্লীতলা, নওগাঁ	০	০	০	০	০	০	০	০	০	০	০
১৭	উপজেলা পরিষদ, সাতক্ষীরা সদর, সাতক্ষীরা	৪	০	০	০	০	০	০	০	০	০	০
১৮	উপজেলা পরিষদ, তালা, সাতক্ষীরা	০	০	০	০	০	০	০	০	০	০	০
১৯	উপজেলা পরিষদ, কনারোয়া, সাতক্ষীরা	১	০	০	০	০	০	০	০	০	০	০
২০	উপজেলা পরিষদ, কালিগঞ্জ, সাতক্ষীরা	০	০	০	০	০	০	০	০	০	০	০
২১	উপজেলা পরিষদ, শ্যামনগর, সাতক্ষীরা	০	০	০	০	০	০	০	০	০	০	০
২২	উপজেলা পরিষদ, আশাশুনি, সাতক্ষীরা	০	০	০	০	০	০	০	০	০	০	০
২৩	উপজেলা পরিষদ, দেবহাটা, সাতক্ষীরা	০	০	০	০	০	০	০	০	০	০	০
২৪	উপজেলা পরিষদ, বেড়া, পাবনা	০	০	০	০	০	০	০	০	০	০	০
২৫	উপজেলা পরিষদ, সুজানগর, পাবনা	০	০	০	০	০	০	০	০	০	০	০
২৬	উপজেলা পরিষদ, ফরিদপুর, পাবনা	০	০	০	০	০	০	০	০	০	০	০
২৭	উপজেলা পরিষদ, চাটমোহর, পাবনা	০	০	০	০	০	০	০	০	০	০	০
২৮	উপজেলা পরিষদ, ভাঙ্গুরা, পাবনা	০	০	০	০	০	০	০	০	০	০	০
২৯	উপজেলা পরিষদ, নাচোল, চাঁপাইনবাবগঞ্জ	৭	০	০	০	০	০	০	০	০	০	০
৩০	উপজেলা পরিষদ, চাঁপাইনবাবগঞ্জ সদর, চাঁপাইনবাবগঞ্জ	২	০	০	০	০	০	০	০	০	০	০
৩১	উপজেলা পরিষদ, শিবগঞ্জ, চাঁপাইনবাবগঞ্জ	০	০	০	০	০	০	০	০	০	০	০
৩২	উপজেলা পরিষদ, নিয়ামতপুর, নওগাঁ।	০	০	০	০	০	০	০	০	০	০	০
৩৩	উপজেলা পরিষদ, মহাদেবপুর, নওগাঁ	০	০	০	০	০	০	০	০	০	০	০
৩৪	উপজেলা পরিষদ, খামইরহাট, নওগাঁ	০	০	০	০	০	০	০	০	০	০	০
৩৫	উপজেলা পরিষদ, রাণীনগর, নওগাঁ।	০	০	০	০	০	০	০	০	০	০	০

৩৬	উপজেলা পরিষদ, মোংলা	০	০	০	০	০	০	০	০	০	০	০
৩৭	উপজেলা পরিষদ, ফকিরহাট	০	০	০	০	০	০	০	০	০	০	০
৩৮	উপজেলা পরিষদ, রামপাল, বাগেরহাট	০	০	০	০	০	০	০	০	০	০	০
৩৯	উপজেলা পরিষদ, রায়গঞ্জ, সিরাজগঞ্জ	০	০	০	০	০	০	০	০	০	০	০
৪০	উপজেলা পরিষদ, কামারখন্দ, সিরাজগঞ্জ	০	০	০	০	০	০	০	০	০	০	০
৪১	উপজেলা পরিষদ, কাজীপুর, সিরাজগঞ্জ	০	০	০	০	০	০	০	০	০	০	০
৪২	উপজেলা পরিষদ, তাড়াশ, সিরাজগঞ্জ	০	০	০	০	০	০	০	০	০	০	০
৪৩	উপজেলা পরিষদ, সাপাহার, নওগাঁ	০	০	০	০	০	০	০	০	০	০	০
৪৪	উপজেলা পরিষদ, আত্রাই, নওগাঁ	০	০	০	০	০	০	০	০	০	০	০
৪৫	উপজেলা পরিষদ, বদলগাছী, নওগাঁ	০	০	০	০	০	০	০	০	০	০	০
৪৬	উপজেলা পরিষদ, পোরশা, নওগাঁ	০	০	০	০	০	০	০	০	০	০	০
৪৭	উপজেলা পরিষদ, মান্দা, নওগাঁ	০	১২	১১	০	১	০	০	০	০	০	০
৪৮	উপজেলা পরিষদ, মনপুরা, ভোলা	১	০	০	০	০	০	০	০	০	০	০
৪৯	উপজেলা পরিষদ, দক্ষিণ সুরমা, সিলেট	২০	০	০	০	০	০	০	০	০	০	০
৫০	উপজেলা পরিষদ, জৈন্তাপুর, সিলেট	৩৫	০	০	০	০	০	০	০	০	০	০
৫১	উপজেলা পরিষদ, দিরাই, সুনামগঞ্জ	১১	০	০	০	০	০	০	০	০	০	০
৫২	উপজেলা পরিষদ, দক্ষিণ সুনামগঞ্জ, সুনামগঞ্জ	১১	০	০	০	০	০	০	০	০	০	০
৫৩	উপজেলা পরিষদ, শাল্লা, সুনামগঞ্জ	১১	০	০	০	০	০	০	০	০	০	০
৫৪	উপজেলা পরিষদ, সুনামগঞ্জ সদর, সুনামগঞ্জ	১৪	১৪	০	০	০	০	০	০	০	০	০
৫৫	উপজেলা পরিষদ, সিলেট সদর	১৩	০	০	০	০	০	০	০	০	০	০
৫৬	উপজেলা পরিষদ, হরিণাকুন্ডু, ঝিনাইদহ	০	০	০	০	০	০	০	০	০	০	০
৫৭	উপজেলা পরিষদ, জামালগঞ্জ, সুনামগঞ্জ	১১	০	০	০	০	০	০	০	০	০	০
৫৮	উপজেলা পরিষদ, ধর্মপাশা, সুনামগঞ্জ	১১	০	০	০	০	০	০	০	০	০	০
৫৯	উপজেলা পরিষদ, দোয়ারাবাজার, সুনামগঞ্জ	১৪	০	০	০	০	০	০	০	০	০	০
৬০	উপজেলা পরিষদ, কোম্পানীগঞ্জ	১৩	০	০	০	০	০	০	০	০	০	০
৬১	উপজেলা পরিষদ, বিয়ানীবাজার, সিলেট	১৩	০	০	০	০	০	০	০	০	০	০
৬২	উপজেলা পরিষদ, কানাইঘাট, সিলেট	৪১	০	০	০	০	০	০	০	০	০	০
৬৩	উপজেলা পরিষদ, পাইকগাছা, খুলনা	০	০	০	০	০	০	০	০	০	০	০
৬৪	উপজেলা পরিষদ, গোয়াইনঘাট, সিলেট	২৯	০	০	০	০	০	০	০	০	০	০
৬৫	উপজেলা পরিষদ, ফেঞ্চুগঞ্জ, সিলেট	১৩	০	০	০	০	০	০	০	০	০	০
৬৬	উপজেলা পরিষদ, বিশ্বনাথ, সিলেট	১৩	০	০	০	০	০	০	০	০	০	০
৬৭	উপজেলা পরিষদ, জকিগঞ্জ, সিলেট	১৬	০	০	০	০	০	০	০	০	০	০
৬৮	উপজেলা পরিষদ, ওসমানীনগর, সিলেট	২৬	০	০	০	০	০	০	০	০	০	০
৬৯	উপজেলা পরিষদ পবা, রাজশাহী	০	০	০	০	০	০	০	০	০	০	০
৭০	উপজেলা পরিষদ তানোর, রাজশাহী	০	০	০	০	০	০	০	০	০	০	০
৭১	উপজেলা পরিষদ, গোদাগাড়ী, রাজশাহী	০	০	০	০	০	০	০	০	০	০	০
৭২	উপজেলা পরিষদ, বন্দর, নারায়ণগঞ্জ	০	০	০	০	০	০	০	০	০	০	০
৭৩	উপজেলা পরিষদ, রূপগঞ্জ, নারায়ণগঞ্জ	০	০	০	০	০	০	০	০	০	০	০
৭৪	উপজেলা পরিষদ, আড়াইহাজার, নারায়ণগঞ্জ	১	০	০	০	০	০	০	০	০	০	০
৭৫	উপজেলা পরিষদ, নারায়ণগঞ্জ সদর, নারায়ণগঞ্জ	০	০	০	০	০	০	০	০	০	০	০
৭৬	উপজেলা পরিষদ, মোহনপুর, রাজশাহী	০	০	০	০	০	০	০	০	০	০	০
৭৭	উপজেলা পরিষদ, দুর্গাপুর, রাজশাহী	০	০	০	০	০	০	০	০	০	০	০

৭৮	উপজেলা পরিষদ, চারঘাট, রাজশাহী	০	০	০	০	০	০	০	০	০	০	০
৭৯	উপজেলা পরিষদ, বাঘা, রাজশাহী	০	০	০	০	০	০	০	০	০	০	০
৮০	উপজেলা পরিষদ, পুঠিয়া, রাজশাহী	০	০	০	০	০	০	০	০	০	০	০
৮১	উপজেলা পরিষদ, বাগমারা, রাজশাহী	১	০	০	০	০	০	০	০	০	০	০
৮২	উপজেলা পরিষদ, ভেড়ামারা, কুষ্টিয়া	০	০	০	০	০	০	০	০	০	০	০
৮৩	উপজেলা পরিষদ, দৌলতপুর, কুষ্টিয়া	০	০	০	০	০	০	০	০	০	০	০
৮৪	উপজেলা পরিষদ, খোকসা, কুষ্টিয়া	০	০	০	০	০	০	০	০	০	০	০
৮৫	উপজেলা পরিষদ, কুমারখালী, কুষ্টিয়া	৩	০	০	০	০	০	০	০	০	০	০
৮৬	উপজেলা পরিষদ, কুষ্টিয়া সদর, কুষ্টিয়া	০	০	০	০	০	০	০	০	০	০	০
৮৭	উপজেলা পরিষদ, মিরপুর, কুষ্টিয়া	০	০	০	০	০	০	০	০	০	০	০
৮৮	উপজেলা পরিষদ, বাঞ্ছারামপুর, ব্রাহ্মনবাড়িয়া	০	০	০	০	০	০	০	০	০	০	০
৮৯	উপজেলা পরিষদ, নাসিরনগর, ব্রাহ্মনবাড়িয়া	০	০	০	০	০	০	০	০	০	০	০
৯০	উপজেলা পরিষদ, নবীনগর, ব্রাহ্মনবাড়িয়া	০	০	০	০	০	০	০	০	০	০	০
৯১	উপজেলা পরিষদ, বাগতিপাড়া, নাটোর	০	০	০	০	০	০	০	০	০	০	০
৯২	উপজেলা পরিষদ, শালিখা, মাগুরা	০	০	০	০	০	০	০	০	০	০	০
৯৩	উপজেলা পরিষদ, মহম্মদপুর, মাগুরা	০	০	০	০	০	০	০	০	০	০	০
৯৪	উপজেলা পরিষদ, মাগুরা সদর, মাগুরা	০	০	০	০	০	০	০	০	০	০	০
৯৫	উপজেলা পরিষদ, শ্রীপুর, মাগুরা	০	০	০	০	০	০	০	০	০	০	০
৯৬	উপজেলা পরিষদ, আখাউড়া, ব্রাহ্মনবাড়িয়া	০	০	০	০	০	০	০	০	০	০	০
৯৭	উপজেলা পরিষদ, ব্রাহ্মনবাড়িয়া সদর, ব্রাহ্মনবাড়িয়া	০	০	০	০	০	০	০	০	০	০	০
৯৮	উপজেলা পরিষদ, আশুগঞ্জ, ব্রাহ্মনবাড়িয়া	০	০	০	০	০	০	০	০	০	০	০
৯৯	উপজেলা পরিষদ, কসবা, ব্রাহ্মনবাড়িয়া	০	০	০	০	০	০	০	০	০	০	০
১০০	উপজেলা পরিষদ, সরাইল, ব্রাহ্মনবাড়িয়া	০	০	০	০	০	০	০	০	০	০	০
১০১	উপজেলা পরিষদ, বিজয়নগর, ব্রাহ্মনবাড়িয়া	০	০	০	০	০	০	০	০	০	০	০
১০২	উপজেলা পরিষদ, মুকসুদপুর, গোপালগঞ্জ	০	০	০	০	০	০	০	০	০	০	০
১০৩	উপজেলা পরিষদ, কালকিনি, মাদারীপুর	২	০	০	০	০	০	০	০	০	০	০
১০৪	উপজেলা পরিষদ, রাজৈর, মাদারীপুর	৪	০	০	০	০	০	০	০	০	০	০
১০৫	উপজেলা পরিষদ, শিবচর, মাদারীপুর	২	০	০	০	০	০	০	০	০	০	০
১০৬	উপজেলা পরিষদ, তজুমদ্দিন, ভোলা	০	০	০	০	০	০	০	০	০	০	০
১০৭	উপজেলা পরিষদ, লালমোহন, ভোলা	০	০	০	০	০	০	০	০	০	০	০
১০৮	উপজেলা পরিষদ, কোটালীপাড়া, গোপালগঞ্জ	০	০	০	০	০	০	০	০	০	০	০
১০৯	উপজেলা পরিষদ, কাশিয়ানী, গোপালগঞ্জ	০	০	০	০	০	০	০	০	০	০	০
১১০	উপজেলা পরিষদ, টুঙ্গীপাড়া, গোপালগঞ্জ	০	০	০	০	০	০	০	০	০	০	০
১১১	উপজেলা পরিষদ, গোপালগঞ্জ সদর, গোপালগঞ্জ	০	০	০	০	০	০	০	০	০	০	০
১১২	উপজেলা পরিষদ, লাখাই, হবিগঞ্জ	২	০	০	০	০	০	০	০	০	০	০
১১৩	উপজেলা পরিষদ, আজমিরীগঞ্জ, হবিগঞ্জ	১	১	০	০	০	০	০	০	০	০	০
১১৪	উপজেলা পরিষদ, ছাতক, সুনামগঞ্জ	১১	০	০	০	০	০	০	০	০	০	০
১১৫	উপজেলা পরিষদ, জগন্নাথপুর, সুনামগঞ্জ	১১	০	০	০	০	০	০	০	০	০	০
১১৬	উপজেলা পরিষদ, নরসিংদী সদর, নরসিংদী	০	০	০	০	০	০	০	০	০	০	০
১১৭	উপজেলা পরিষদ, পলাশ, নরসিংদী	০	০	০	০	০	০	০	০	০	০	০

১১৮	উপজেলা পরিষদ, মনোহরদী, নরসিংদী	০	০	০	০	০	০	০	০	০	০	০
১১৯	উপজেলা পরিষদ, বেলাবো, নরসিংদী	০	০	০	০	০	০	০	০	০	০	০
১২০	উপজেলা পরিষদ, রায়পুরা, নরসিংদী	২	০	০	০	০	০	০	০	০	০	০
১২১	উপজেলা পরিষদ, কুলাউড়া, মৌলভীবাজার	৩	৪	০	০	৪	০	০	০	০	০	০
১২২	উপজেলা পরিষদ, শ্রীমঙ্গল, মৌলভীবাজার	০	০	০	০	০	০	০	০	০	০	০
১২৩	উপজেলা পরিষদ, রাজনগর, মৌলভীবাজার	০	০	০	০	০	০	০	০	০	০	০
১২৪	উপজেলা পরিষদ, জুড়ি, মৌলভীবাজার	০	০	০	০	০	০	০	০	০	০	০
১২৫	উপজেলা পরিষদ, বড়লেখা, মৌলভীবাজার	০	০	০	০	০	০	০	০	০	০	০
১২৬	উপজেলা পরিষদ, মৌলভীবাজার সদর	০	০	০	০	০	০	০	০	০	০	০
১২৭	উপজেলা পরিষদ, মাধবপুর, হবিগঞ্জ	১০	০	০	০	০	০	০	০	০	০	০
১২৮	উপজেলা পরিষদ, হবিগঞ্জ সদর, হবিগঞ্জ	১	০	০	০	০	০	০	০	০	০	০
১২৯	উপজেলা পরিষদ, নবীগঞ্জ, হবিগঞ্জ	১	০	০	০	০	০	০	০	০	০	০
১৩০	উপজেলা পরিষদ, বানিয়াচং, হবিগঞ্জ	১	০	০	০	০	০	০	০	০	০	০
১৩১	উপজেলা পরিষদ, বটিয়াঘাটা, খুলনা	০	০	০	০	০	০	০	০	০	০	০
১৩২	উপজেলা পরিষদ, অভয়নগর, যশোর	০	০	০	০	০	০	০	০	০	০	০
১৩৩	উপজেলা পরিষদ, বাঘারপাড়া যশোর	০	০	০	০	০	০	০	০	০	০	০
১৩৪	উপজেলা পরিষদ, ঝিকরগাছা, যশোর	০	০	০	০	০	০	০	০	০	০	০
১৩৫	উপজেলা পরিষদ, কেশবপুর, যশোর	০	০	০	০	০	০	০	০	০	০	০
১৩৬	উপজেলা পরিষদ, মণিরামপুর, যশোর	০	০	০	০	০	০	০	০	০	০	০
১৩৭	উপজেলা পরিষদ, সদর, যশোর	০	০	০	০	০	০	০	০	০	০	০
১৩৮	উপজেলা পরিষদ, শার্শা, যশোর	০	০	০	০	০	০	০	০	০	০	০
১৩৯	উপজেলা পরিষদ, চোগাছা, যশোর	০	০	০	০	০	০	০	০	০	০	০
১৪০	উপজেলা পরিষদ, ঝিনাইদহ সদর, ঝিনাইদহ	০	০	০	০	০	০	০	০	০	০	০
১৪১	উপজেলা পরিষদ, কালীগঞ্জ, ঝিনাইদহ	০	০	০	০	০	০	০	০	০	০	০
১৪২	উপজেলা পরিষদ, কোটচাঁদপুর, ঝিনাইদহ	০	০	০	০	০	০	০	০	০	০	০
১৪৩	উপজেলা পরিষদ, মহেশপুর, ঝিনাইদহ	০	০	০	০	০	০	০	০	০	০	০
১৪৪	উপজেলা পরিষদ, শৈলকুপা, ঝিনাইদহ	১	০	০	০	০	০	০	০	০	০	০
১৪৫	উপজেলা পরিষদ, মানিকগঞ্জ সদর, মানিকগঞ্জ	০	০	০	০	০	০	০	০	০	০	০
১৪৬	উপজেলা পরিষদ, ঘিওর, মানিকগঞ্জ	০	০	০	০	০	০	০	০	০	০	০
১৪৭	উপজেলা পরিষদ, চুনারুঘাট, হবিগঞ্জ	১	০	০	০	০	০	০	০	০	০	০
১৪৮	উপজেলা পরিষদ, হাইমচর, চাঁদপুর	০	০	০	০	০	০	০	০	০	০	০
১৪৯	উপজেলা পরিষদ, কচুয়া, চাঁদপুর	০	০	০	০	০	০	০	০	০	০	০
১৫০	উপজেলা পরিষদ, শাহরাস্তি, চাঁদপুর	০	০	০	০	০	০	০	০	০	০	০
১৫১	উপজেলা পরিষদ, চাঁদপুর সদর, চাঁদপুর	০	০	০	০	০	০	০	০	০	০	০
১৫২	উপজেলা পরিষদ, মতলব দক্ষিণ, চাঁদপুর	০	০	০	০	০	০	০	০	০	০	০
১৫৩	উপজেলা পরিষদ, মতলব উত্তর, চাঁদপুর	০	০	০	০	০	০	০	০	০	০	০
১৫৪	উপজেলা পরিষদ, হাজীগঞ্জ, চাঁদপুর	০	০	০	০	০	০	০	০	০	০	০
১৫৫	উপজেলা পরিষদ, ফরিদগঞ্জ, চাঁদপুর	০	০	০	০	০	০	০	০	০	০	০
১৫৬	উপজেলা পরিষদ, লক্ষ্মীপুর সদর, লক্ষ্মীপুর	০	০	০	০	০	০	০	০	০	০	০
১৫৭	উপজেলা পরিষদ, রায়পুর, লক্ষ্মীপুর	০	০	০	০	০	০	০	০	০	০	০
১৫৮	উপজেলা পরিষদ, রামগতি, লক্ষ্মীপুর	০	০	০	০	০	০	০	০	০	০	০
১৫৯	উপজেলা পরিষদ, রামগঞ্জ, লক্ষ্মীপুর	০	০	০	০	০	০	০	০	০	০	০
১৬০	উপজেলা পরিষদ, নাটোর সদর, নাটোর	০	০	০	০	০	০	০	০	০	০	০

১৬১	উপজেলা পরিষদ, সিংড়া ,নাটোর	০	০	০	০	০	০	০	০	০	০	০
১৬২	উপজেলা পরিষদ, বড়াইগ্রাম ,নাটোর	০	০	০	০	০	০	০	০	০	০	০
১৬৩	উপজেলা পরিষদ, লালপুর ,নাটোর	০	০	০	০	০	০	০	০	০	০	০
১৬৪	উপজেলা পরিষদ, গুরুদাসপুর ,নাটোর	০	০	০	০	০	০	০	০	০	০	০
১৬৫	উপজেলা পরিষদ, নলডাঙ্গা ,নাটোর	০	০	০	০	০	০	০	০	০	০	০
১৬৬	উপজেলা পরিষদ, আটঘরিয়া, পাবনা	০	০	০	০	০	০	০	০	০	০	০
১৬৭	উপজেলা পরিষদ, ঈশ্বরদী, পাবনা	০	০	০	০	০	০	০	০	০	০	০
১৬৮	উপজেলা পরিষদ, সাঁথিয়া, পাবনা	০	০	০	০	০	০	০	০	০	০	০
১৬৯	উপজেলা পরিষদ, বগুড়া সদর, বগুড়া	১	০	০	০	০	০	০	০	০	০	০
১৭০	উপজেলা পরিষদ, সোনাতলা, বগুড়া	০	০	০	০	০	০	০	০	০	০	০
১৭১	উপজেলা পরিষদ, শাজাহানপুর, বগুড়া	০	০	০	০	০	০	০	০	০	০	০
১৭২	উপজেলা পরিষদ, নন্দীগ্রাম, বগুড়া	০	০	০	০	০	০	০	০	০	০	০
১৭৩	উপজেলা পরিষদ, কাহালু, বগুড়া	০	০	০	০	০	০	০	০	০	০	০
১৭৪	উপজেলা পরিষদ, দুপচাঁচিয়া, বগুড়া	০	০	০	০	০	০	০	০	০	০	০
১৭৫	উপজেলা পরিষদ, শেরপুর, বগুড়া	০	০	০	০	০	০	০	০	০	০	০
১৭৬	উপজেলা পরিষদ, শিবগঞ্জ, বগুড়া	০	০	০	০	০	০	০	০	০	০	০
১৭৭	উপজেলা পরিষদ, সারিয়াকান্দি, বগুড়া	০	০	০	০	০	০	০	০	০	০	০
১৭৮	উপজেলা পরিষদ, আদমদীঘি, বগুড়া	০	০	০	০	০	০	০	০	০	০	০
১৭৯	উপজেলা পরিষদ, ধুনট, বগুড়া	০	০	০	০	০	০	০	০	০	০	০
১৮০	উপজেলা পরিষদ, গাবতলী, বগুড়া	১	০	০	০	০	০	০	০	০	০	০
১৮১	উপজেলা পরিষদ, পানছড়ি, খাগড়াছড়ি পার্বত্য জেলা	০	০	০	০	০	০	০	০	০	০	০
১৮২	উপজেলা পরিষদ, দিঘীনালা, খাগড়াছড়ি পার্বত্য জেলা	০	০	০	০	০	০	০	০	০	০	০
১৮৩	উপজেলা পরিষদ, মানিকছড়ি, খাগড়াছড়ি পার্বত্য জেলা	০	০	০	০	০	০	০	০	০	০	০
১৮৪	উপজেলা পরিষদ, রামগড়, খাগড়াছড়ি পার্বত্য জেলা	০	০	০	০	০	০	০	০	০	০	০
১৮৫	উপজেলা পরিষদ, মাটিরাজা, খাগড়াছড়ি পার্বত্য জেলা	০	০	০	০	০	০	০	০	০	০	০
১৮৬	উপজেলা পরিষদ, লক্ষীছড়ি, খাগড়াছড়ি পার্বত্য জেলা	০	০	০	০	০	০	০	০	০	০	০
১৮৭	উপজেলা পরিষদ, পাবনা সদর, পাবনা	০	০	০	০	০	০	০	০	০	০	০
১৮৮	উপজেলা পরিষদ, বান্দরবান সদর, বান্দরবান	০	০	০	০	০	০	০	০	০	০	০

উপজেলা আইসিটি ট্রেনিং এন্ড রিসোর্স সেন্টার ফর এডুকেশন (ইউ.আই.টি.আর.সি.ই) এর ই-নথি কার্যক্রমের
বিস্তারিত রিপোর্ট (০১-৩১ জুলাই, ২০২০)

ক্রম	অফিস	ডাক		নোট								পত্রজারি
		গ্রহণ	নিষ্পন্ন	স্ব-উদ্যোগে		ডাক থেকে		পত্রজারিতে নিষ্পন্ন				
				সৃজিত	নিষ্পন্ন	সৃজিত	নিষ্পন্ন	নিজ অফিস	অন্যান্য অফিস	ইমেইল ও অন্যান্য	মোট	
১	ইউ.আই.টি.আর.সি.ই,চকরিয়া, কক্সবাজার	২০	৮	৩১	৫	২	২	০	৫	০	৫	৫
২	ইউ.আই.টি.আর.সি.ই,মহেশপুর, ঝিনাইদহ	১০	১২	৮	৩	২	৪	০	৩	০	৩	৩
৩	ইউ.আই.টি.আর.সি.ই,নবাবগঞ্জ, ঢাকা	৭	৬	০	০	২	০	০	৫	০	৫	৫
৪	ইউ.আই.টি.আর.সি.ই,নেছারাবাদ, পিরোজপুর	৮	৮	০	০	২	২	০	২	০	২	২
৫	ইউ.আই.টি.আর.সি.ই,ফরিদগঞ্জ, চাঁদপুর	৪	৩	৪	৩	০	০	০	২	০	২	২
৬	ইউ.আই.টি.আর.সি.ই,কালিগঞ্জ, গাজীপুর	৩	৩	৩	০	০	০	০	২	১	৩	৩
৭	ইউ.আই.টি.আর.সি.ই,চাটখিল, নোয়াখালী	৭	৪	১	০	১	২	০	১	০	১	১
৮	ইউ.আই.টি.আর.সি.ই,ডিমলা, নীলফামারী	৯	৩৫	১১	০	৩২	৩	০	০	০	০	০
৯	ইউ.আই.টি.আর.সি.ই,চান্দিনা, কুমিল্লা	৬	৩	১০	১	০	০	০	১	০	১	৩
১০	ইউ.আই.টি.আর.সি.ই,চন্দনাইশ, চট্টগ্রাম	৫	২	১	০	১	০	০	০	৩	৩	৩
১১	ইউ.আই.টি.আর.সি.ই,টংগিবাড়ী, মুন্সিগঞ্জ	৯	৩	০	০	২	০	০	১	০	১	১
১২	ইউ.আই.টি.আর.সি.ই,পূর্বখলা, নেত্রকোণা	৭	৪	০	০	১	০	০	১	০	১	১
১৩	ইউ.আই.টি.আর.সি.ই,পার্বতীপুর, দিনাজপুর	৮	২	০	০	২	১	০	০	১	১	৩
১৪	ইউ.আই.টি.আর.সি.ই,রাউজান, চট্টগ্রাম	৬	০	০	০	০	০	০	০	০	০	০
১৫	ইউ.আই.টি.আর.সি.ই,সীতাকুন্ড, চট্টগ্রাম	৩	০	০	০	০	০	০	০	০	০	০
১৬	ইউ.আই.টি.আর.সি.ই,পটিয়া, চট্টগ্রাম	৬	০	০	০	০	০	০	০	০	০	০
১৭	ইউ.আই.টি.আর.সি.ই,রামু, কক্সবাজার	৬	০	০	০	০	০	০	০	০	০	০
১৮	ইউ.আই.টি.আর.সি.ই,ছাগলনাইয়া, ফেনী	৬	০	০	০	০	০	০	০	০	০	০
১৯	ইউ.আই.টি.আর.সি.ই,রায়পুর, লক্ষ্মীপুর	৬	০	০	০	০	০	০	০	০	০	০
২০	ইউ.আই.টি.আর.সি.ই,কোম্পানীগঞ্জ, নোয়াখালী	৯	০	০	০	০	০	০	০	০	০	০
২১	ইউ.আই.টি.আর.সি.ই,সদর, খাগড়াছড়ি	৬	৩	০	০	১	০	০	০	০	০	০
২২	ইউ.আই.টি.আর.সি.ই,সদর, রাঙ্গামাটি	০	০	০	০	০	০	০	০	০	০	০
২৩	ইউ.আই.টি.আর.সি.ই,মতলব দক্ষিণ, চাঁদপুর	৬	০	০	০	০	০	০	০	০	০	০
২৪	ইউ.আই.টি.আর.সি.ই,চৌদ্দগ্রাম, কুমিল্লা	৬	০	১	০	০	০	০	০	০	০	১
২৫	ইউ.আই.টি.আর.সি.ই,বুড়িচং, কুমিল্লা	৬	০	০	০	০	০	০	০	০	০	০

২৬	ইউ.আই.টি.আর.সি.ই,দাউদকান্দি, কুমিল্লা	৬	০	০	০	০	০	০	০	০	০	০
২৭	ইউ.আই.টি.আর.সি.ই,সরাইল, ব্রাহ্মণবাড়িয়া	৬	০	০	০	০	০	০	০	০	০	০
২৮	ইউ.আই.টি.আর.সি.ই,নবীনগর, ব্রাহ্মণবাড়িয়া	৯	০	০	০	০	০	০	০	০	০	০
২৯	ইউ.আই.টি.আর.সি.ই,সাভার, ঢাকা	৬	০	০	০	০	০	০	০	০	০	০
৩০	ইউ.আই.টি.আর.সি.ই,শ্রীপুর, গাজীপুর	৯	০	০	০	০	০	০	০	০	০	০
৩১	ইউ.আই.টি.আর.সি.ই,সোনারগাঁও, নারায়ণগঞ্জ	১০	০	০	০	০	০	০	০	০	০	০
৩২	ইউ.আই.টি.আর.সি.ই,রায়পুরা, নরসিংদী	৮	০	০	০	০	০	০	০	০	০	০
৩৩	ইউ.আই.টি.আর.সি.ই,মনোহরদী, নরসিংদী	১০	০	০	০	০	০	০	০	০	০	০
৩৪	ইউ.আই.টি.আর.সি.ই,বোয়ালমারী, ফরিদপুর	৬	০	০	০	০	০	০	০	০	০	০
৩৫	ইউ.আই.টি.আর.সি.ই,সদরপুর, ফরিদপুর	০	০	০	০	০	০	০	০	০	০	০
৩৬	ইউ.আই.টি.আর.সি.ই,টুঞ্জিপাড়া, গোপালগঞ্জ	৬	০	০	০	০	০	০	০	০	০	০
৩৭	ইউ.আই.টি.আর.সি.ই,মুকসুদপুর, গোপালগঞ্জ	৩	০	০	০	০	০	০	০	০	০	০
৩৮	ইউ.আই.টি.আর.সি.ই,কালকিনি, মাদারীপুর	৪	০	০	০	০	০	০	০	০	০	০
৩৯	ইউ.আই.টি.আর.সি.ই,বালিয়াকান্দি, রাজবাড়ী	৬	০	১	০	০	০	০	০	০	০	০
৪০	ইউ.আই.টি.আর.সি.ই,নড়িয়া, শরীয়তপুর	৩	০	০	০	০	০	০	০	০	০	০
৪১	ইউ.আই.টি.আর.সি.ই,গফরগাঁও, ময়মনসিংহ	৩	০	০	০	০	০	০	০	০	০	০
৪২	ইউ.আই.টি.আর.সি.ই,গৌরিপুর, ময়মনসিংহ	৩	০	০	০	০	০	০	০	০	০	০
৪৩	ইউ.আই.টি.আর.সি.ই,হালুয়াঘাট, ময়মনসিংহ	৬	০	০	০	০	০	০	০	০	০	০
৪৪	ইউ.আই.টি.আর.সি.ই,ত্রিশাল, ময়মনসিংহ	৯	৯	১	০	০	০	০	০	০	০	০
৪৫	ইউ.আই.টি.আর.সি.ই,ইসলামপুর, জামালপুর	৯	০	০	০	০	০	০	০	০	০	০
৪৬	ইউ.আই.টি.আর.সি.ই,মাদারগঞ্জ, জামালপুর	৯	০	০	০	০	০	০	০	০	০	০
৪৭	ইউ.আই.টি.আর.সি.ই,নালিতাবাড়ী, শেরপুর	৬	০	০	০	০	০	০	০	০	০	০
৪৮	ইউ.আই.টি.আর.সি.ই,আটপাড়া, নেত্রকোণা	৯	৩	০	০	০	০	০	০	০	০	০
৪৯	ইউ.আই.টি.আর.সি.ই,কালিহাতী, টাঙ্গাইল	৬	৫	০	০	০	০	০	০	০	০	০
৫০	ইউ.আই.টি.আর.সি.ই,ঘাটাইল, টাঙ্গাইল	৬	০	০	০	০	০	০	০	০	০	০
৫১	ইউ.আই.টি.আর.সি.ই,মির্জাপুর, টাঙ্গাইল	৬	০	০	০	০	০	০	০	০	০	০
৫২	ইউ.আই.টি.আর.সি.ই,করিমগঞ্জ, কিশোরগঞ্জ	৩	০	০	০	০	০	০	০	০	০	০

৫৩	ইউ.আই.টি.আর.সি.ই, বাজিতপুর, কিশোরগঞ্জ	৬	০	০	০	০	০	০	০	০	০	০
৫৪	ইউ.আই.টি.আর.সি.ই,পাকুন্দিয়া, কিশোরগঞ্জ	৩	০	০	০	০	০	০	০	০	০	০
৫৫	ইউ.আই.টি.আর.সি.ই,পাইকগাছা, খুলনা	৬	০	০	০	০	০	০	০	০	০	০
৫৬	ইউ.আই.টি.আর.সি.ই,ডুমুরিয়া, খুলনা	১৬	০	০	০	০	০	০	০	০	০	০
৫৭	ইউ.আই.টি.আর.সি.ই,দিঘলিয়া, খুলনা	৬	০	০	০	০	০	০	০	০	০	০
৫৮	ইউ.আই.টি.আর.সি.ই,কালীগঞ্জ, সাতক্ষীরা	৯	০	০	০	০	০	০	০	০	০	০
৫৯	ইউ.আই.টি.আর.সি.ই,মনিরামপুর, যশোর	৯	০	০	০	০	০	০	০	০	০	০
৬০	ইউ.আই.টি.আর.সি.ই,বাঘারপাড়া, যশোর	৯	০	০	০	০	০	০	০	০	০	০
৬১	ইউ.আই.টি.আর.সি.ই,ঝিকরগাছা, যশোর	০	০	০	০	০	০	০	০	০	০	০
৬২	ইউ.আই.টি.আর.সি.ই,শৈলকুপা, ঝিনাইদহ	৬	৬	০	০	০	০	০	০	০	০	০
৬৩	ইউ.আই.টি.আর.সি.ই,মহম্মদপুর, মাগুরা	৬	০	০	০	০	০	০	০	০	০	০
৬৪	ইউ.আই.টি.আর.সি.ই,লোহাগড়া, নড়াইল	৩	০	০	০	০	০	০	০	০	০	০
৬৫	ইউ.আই.টি.আর.সি.ই,দামুড়হুদা, চুয়াডাঙ্গা	৬	৩	০	০	১	০	০	০	০	০	০
৬৬	ইউ.আই.টি.আর.সি.ই,গাংনী, মেহেরপুর	৬	০	০	০	০	০	০	০	০	০	০
৬৭	ইউ.আই.টি.আর.সি.ই,কুমারখালী, কুষ্টিয়া	৬	০	০	০	০	০	০	০	০	০	০
৬৮	ইউ.আই.টি.আর.সি.ই,দৌলতপুর, কুষ্টিয়া	৬	০	০	০	০	০	০	০	০	০	০
৬৯	ইউ.আই.টি.আর.সি.ই,রামপাল, বাগেরহাট	৯	০	০	০	০	০	০	০	০	০	০
৭০	ইউ.আই.টি.আর.সি.ই,মোড়েলগঞ্জ, বাগেরহাট	৬	০	০	০	০	০	০	০	০	০	০
৭১	ইউ.আই.টি.আর.সি.ই,বাকেরগঞ্জ, বরিশাল	৬	০	০	০	০	০	০	০	০	০	০
৭২	ইউ.আই.টি.আর.সি.ই,মুলাদী, বরিশাল	৩	০	০	০	০	০	০	০	০	০	০
৭৩	ইউ.আই.টি.আর.সি.ই,উজিরপুর, বরিশাল	০	০	০	০	০	০	০	০	০	০	০
৭৪	ইউ.আই.টি.আর.সি.ই,বোরহানউদ্দিন, ভোলা	৬	০	০	০	০	০	০	০	০	০	০
৭৫	ইউ.আই.টি.আর.সি.ই,চরফ্যাশন, ভোলা	৩	০	০	০	০	০	০	০	০	০	০
৭৬	ইউ.আই.টি.আর.সি.ই,নলছিটি, ঝালকাঠি	৩	০	০	০	০	০	০	০	০	০	০
৭৭	ইউ.আই.টি.আর.সি.ই,কাঠালিয়া, ঝালকাঠি	০	০	০	০	০	০	০	০	০	০	০
৭৮	ইউ.আই.টি.আর.সি.ই,ভান্ডারিয়া, পিরোজপুর	৩	০	০	০	০	০	০	০	০	০	০
৭৯	ইউ.আই.টি.আর.সি.ই,বামনা, বরগুনা	৯	০	০	০	০	০	০	০	০	০	০
৮০	ইউ.আই.টি.আর.সি.ই,আমতলী, বরগুনা	৩	০	০	০	০	০	০	০	০	০	০

৮১	ইউ.আই.টি.আর.সি.ই,বাউফল, পটুয়াখালী	০	০	০	০	০	০	০	০	০	০	০
৮২	ইউ.আই.টি.আর.সি.ই,পবা, রাজশাহী	৯	৮	০	০	০	০	০	০	০	০	০
৮৩	ইউ.আই.টি.আর.সি.ই,তানোর, রাজশাহী	৬	২১	০	০	০	০	০	০	০	০	০
৮৪	ইউ.আই.টি.আর.সি.ই,পুঠিয়া, রাজশাহী	৩	০	০	০	০	০	০	০	০	০	০
৮৫	ইউ.আই.টি.আর.সি.ই,বাগমারা, রাজশাহী	৩	০	০	০	০	০	০	০	০	০	০
৮৬	ইউ.আই.টি.আর.সি.ই,শিবগঞ্জ, চাপাইনবাবগঞ্জ	৩	০	০	০	০	০	০	০	০	০	০
৮৭	ইউ.আই.টি.আর.সি.ই,নাচোল, চাঁপাইনবাবগঞ্জ	৩	০	০	০	০	০	০	০	০	০	০
৮৮	ইউ.আই.টি.আর.সি.ই,গুরুদাসপুর, নাটোর	৩	০	০	০	০	০	০	০	০	০	০
৮৯	ইউ.আই.টি.আর.সি.ই,বাগাতিপাড়া, নাটোর	৩	০	০	০	০	০	০	০	০	০	০
৯০	ইউ.আই.টি.আর.সি.ই,মান্দা, নওগাঁ	৯	১৫	০	০	০	০	০	০	০	০	০
৯১	ইউ.আই.টি.আর.সি.ই,পল্লীতলা, নওগাঁ	০	০	০	০	০	০	০	০	০	০	০
৯২	ইউ.আই.টি.আর.সি.ই,পোরশা, নওগাঁ	০	০	০	০	০	০	০	০	০	০	০
৯৩	ইউ.আই.টি.আর.সি.ই,সুজানগর, পাবনা	৬	১	০	০	০	০	০	০	০	০	০
৯৪	ইউ.আই.টি.আর.সি.ই,আটঘরিয়া, পাবনা	৩	০	০	০	০	০	০	০	০	০	০
৯৫	ইউ.আই.টি.আর.সি.ই,ক্ষেতলাল, জয়পুরহাট	৬	০	০	০	০	০	০	০	০	০	০
৯৬	ইউ.আই.টি.আর.সি.ই,নন্দীগ্রাম, বগুড়া	৯	২	০	০	০	০	০	০	০	০	০
৯৭	ইউ.আই.টি.আর.সি.ই,গাবতলী, বগুড়া	৬	০	০	০	০	০	০	০	০	০	০
৯৮	ইউ.আই.টি.আর.সি.ই,শিবগঞ্জ, বগুড়া	৩	০	০	০	০	০	০	০	০	০	০
৯৯	ইউ.আই.টি.আর.সি.ই,উল্লাপাড়া, সিরাজগঞ্জ	৬	০	০	০	০	০	০	০	০	০	০
১০০	ইউ.আই.টি.আর.সি.ই,কাজিপুর, সিরাজগঞ্জ	৬	০	০	০	০	০	০	০	০	০	০
১০১	ইউ.আই.টি.আর.সি.ই,শাহজাদপুর, সিরাজগঞ্জ	৯	০	০	০	০	০	০	০	০	০	০
১০২	ইউ.আই.টি.আর.সি.ই,সাদুল্লাপুর, গাইবান্ধা	৯	২	০	০	০	০	০	০	০	০	০
১০৩	ইউ.আই.টি.আর.সি.ই,গোবিন্দগঞ্জ, গাইবান্ধা	৬	০	০	০	০	০	০	০	০	০	০
১০৪	ইউ.আই.টি.আর.সি.ই,উলিপুর, কুড়িগ্রাম	৬	১	০	০	১	০	০	০	০	০	০
১০৫	ইউ.আই.টি.আর.সি.ই,নাগেশ্বরী, কুড়িগ্রাম	৬	১৫	০	০	০	০	০	০	০	০	০
১০৬	ইউ.আই.টি.আর.সি.ই,কালিগঞ্জ, লালমনিরহাট	৬	০	০	০	০	০	০	০	০	০	০
১০৭	ইউ.আই.টি.আর.সি.ই,কিশোরগঞ্জ, নীলফামারী	৩	০	০	০	০	০	০	০	০	০	০
১০৮	ইউ.আই.টি.আর.সি.ই,পীরগঞ্জ, রংপুর	৯	৬	০	০	০	০	০	০	০	০	০
১০৯	ইউ.আই.টি.আর.সি.ই,বদরগঞ্জ, রংপুর	৬	০	০	০	০	০	০	০	০	০	০
১১০	ইউ.আই.টি.আর.সি.ই,কাউনিয়া, রংপুর	৬	০	০	০	০	০	০	০	০	০	০
১১১	ইউ.আই.টি.আর.সি.ই,বীরগঞ্জ, দিনাজপুর	৬	০	০	০	০	০	০	০	০	০	০

১১২	ইউ.আই.টি.আর.সি.ই,বিরল, দিনাজপুর	৬	০	০	০	০	০	০	০	০	০	০
১১৩	ইউ.আই.টি.আর.সি.ই,দেবীগঞ্জ, পঞ্চগড়	৬	০	০	০	০	০	০	০	০	০	০
১১৪	ইউ.আই.টি.আর.সি.ই,বালিয়াডাঙ্গী, ঠাকুরগাঁও	৬	০	০	০	০	০	০	০	০	০	০
১১৫	ইউ.আই.টি.আর.সি.ই,বিয়ানীবাজার, সিলেট	৬	০	০	০	০	০	০	০	০	০	০
১১৬	ইউ.আই.টি.আর.সি.ই,সদর, সিলেট	৬	০	০	০	০	০	০	০	০	০	০
১১৭	ইউ.আই.টি.আর.সি.ই,চুনারুঘাট, হবিগঞ্জ	৯	০	০	০	০	০	০	০	০	০	০
১১৮	ইউ.আই.টি.আর.সি.ই,বানিয়াচং, হবিগঞ্জ	৬	০	০	০	০	০	০	০	০	০	০
১১৯	ইউ.আই.টি.আর.সি.ই,কুলাউড়া, মৌলভীবাজার	৩	০	০	০	০	০	০	০	০	০	০
১২০	ইউ.আই.টি.আর.সি.ই,রাজনগর, মৌলভীবাজার	৩	২	২	০	১	০	০	০	০	০	০
১২১	ইউ.আই.টি.আর.সি.ই,ছাতক, সুনামগঞ্জ	৬	০	০	০	০	০	০	০	০	০	০
১২২	ইউ.আই.টি.আর.সি.ই,জামালগঞ্জ, সুনামগঞ্জ	৩	০	০	০	০	০	০	০	০	০	০
১২৩	ইউ.আই.টি.আর.সি.ই,গলাচিপা, পটুয়াখালী	৬	০	০	০	০	০	০	০	০	০	০
১২৪	ইউ.আই.টি.আর.সি.ই, রাণীশংকৈল, ঠাকুরগাঁও	৩	০	০	০	০	০	০	০	০	০	০

উপজেলা সমবায় অফিস এর ই-নথি কার্যক্রমের বিস্তারিত রিপোর্ট (০১-৩১ জুলাই, ২০২০)

ক্রম	অফিস	ডাক		নোট								পত্রজারি
		গ্রহণ	নিষ্পন্ন	স্ব-উদ্যোগে		ডাক থেকে		পত্রজারিতে নিষ্পন্ন				
				সৃজিত	নিষ্পন্ন	সৃজিত	নিষ্পন্ন	নিজ অফিস	অন্যান্য অফিস	ইমেইল ও অন্যান্য	মোট	
১	উপজেলা সমবায় অফিস, পাবনা সদর, পাবনা	৩১	৪৮	২৬৫	২০৮	৩৮	৪১	২	২১৯	০	২২১	২২৪
২	উপজেলা সমবায় অফিস, সদর, ঝিনাইদাহ	৩১	৩৮	১৬৯	১৪৫	২৭	২৮	০	১২৯	১	১৩০	১৩৮
৩	উপজেলা সমবায় অফিস, দিঘলিয়া, খুলনা	২২৫	২২৪	৬৫	১	২১৪	২৪৫	৯৭	১৭	৩	১১৭	১১৮
৪	উপজেলা সমবায় অফিস, ধামইরহাট, নওগাঁ	৩৪	৩০	১১২	৭২	২৯	২১	০	৭৫	৯	৮৪	১২১
৫	উপজেলা সমবায় অফিস, কোটচাঁদপুর, ঝিনাইদাহ	২৮	২৮	৮৮	৬১	৪	৩১	০	৬৭	০	৬৭	৭৯
৬	উপজেলা সমবায় অফিস, পুঠিয়া, রাজশাহী	৪৯	৪৯	৬১	৪৪	৩৯	৪০	৩	৬২	৫	৭০	৭১
৭	উপজেলা সমবায় অফিস, শৈলকুপা, ঝিনাইদাহ	২৭	৩৮	৬৩	৪৯	১৭	৩২	০	৬২	০	৬২	৬৬
৮	উপজেলা সমবায় অফিস, মহেশপুর, ঝিনাইদাহ	৬৮	৭০	১০১	৪৯	২৬	২৯	০	৫৩	২	৫৫	৯৭
৯	উপজেলা সমবায় অফিস, আশাশুনি, সাতক্ষীরা	৬৮	৬৭	৮৬	৫৬	৬১	৫৯	০	১৫	৪৩	৫৮	৬০
১০	উপজেলা সমবায় অফিস, কুষ্টিয়া সদর, কুষ্টিয়া	১৬০	১৪৬	৯	৮	৮৫	৮৫	০	২৬	০	২৬	২৬
১১	উপজেলা সমবায় অফিস, সিংড়া, নাটোর	২৩	২৩	৪৫	৩৯	২২	২২	০	৪৬	০	৪৬	৪৬
১২	উপজেলা সমবায় অফিস, চুয়াডাঙ্গা সদর, চুয়াডাঙ্গা	২৫	১২৫	১	০	১০৭	১০৯	০	৪	০	৪	৪
১৩	উপজেলা সমবায় অফিস, ফুলতলা, খুলনা	৮৪	৮৬	৩১	৭	৭৯	৯৫	২২	১	০	২৩	২৮
১৪	উপজেলা সমবায় অফিস, হরিণাকুন্ডু, ঝিনাইদাহ	২৩	২৫	৫০	৩১	২২	২১	০	৩৩	০	৩৩	৩৩
১৫	উপজেলা সমবায় অফিস, ডুমুরিয়া, খুলনা	৫০	৪৭	৩৩	১৫	৪৪	৪৯	১১	১৯	০	৩০	৩০
১৬	উপজেলা সমবায় অফিস, চাটমোহর, পাবনা	২৬	৪৭	৯১	১৯	৩২	২০	০	২৯	০	২৯	৩৯
১৭	উপজেলা সমবায় অফিস, তেরখাদা, খুলনা	১৩	৮৩	২৯	৬	৮১	৭০	০	৭	০	৭	১০
১৮	উপজেলা সমবায় অফিস, সাঁথিয়া, পাবনা	৩০	৩৩	২৩	১৫	৩২	৩০	০	২১	১	২২	২২
১৯	উপজেলা সমবায় অফিস, কালীগঞ্জ, ঝিনাইদাহ	৩২	৩১	২৯	২০	১৪	২০	০	২৪	০	২৪	৩৯
২০	উপজেলা সমবায় অফিস, ঈশ্বরদী, পাবনা	৩২	৩৪	৪৮	৪০	২৩	২৫	০	১৬	০	১৬	১৬
২১	উপজেলা সমবায় অফিস, খোকসা, কুষ্টিয়া	৪১	৩০	৩৮	১৬	২৬	২১	০	২০	০	২০	২১
২২	উপজেলা সমবায় অফিস, দৌলতপুর, কুষ্টিয়া	৯৭	৯৯	১১	১০	৩৩	৩২	১	১১	২	১৪	১৫

২৩	উপজেলা সমবায় অফিস, সিরাজগঞ্জ সদর, সিরাজগঞ্জ	১৭	২৮	১৬	১১	২১	২৪	১	১১	২	১৪	১৪
২৪	উপজেলা সমবায় অফিস, মুজিবনগর, মেহেরপুর	৩১	৩০	১৪	০	২৭	২৬	০	১২	১	১৩	১৩
২৫	উপজেলা সমবায় অফিস, মোহনপুর, রাজশাহী	২৬	২৩	৩	২	২৩	২৩	০	১২	০	১২	১৩
২৬	উপজেলা সমবায় অফিস, কুমারখালী, কুষ্টিয়া	১০১	১০২	১৩	৪	৪৪	৪১	০	৩	০	৩	৩
২৭	মেট্রোপলিটন থানা সমবায় কার্যালয় খুলনা	১৯	৪৫	১৬	৯	২০	২১	১	১০	০	১১	১৫
২৮	উপজেলা সমবায় অফিস, বাঘারপাড়া, যশোর	৩৮	৩৭	২২	৮	২২	২৯	১	৪	৭	১২	১২
২৯	উপজেলা সমবায় অফিস, গোদাগাড়ী, রাজশাহী	৪৯	৪৫	১৩	৫	২৯	১৫	৫	১২	১	১৮	১৮
৩০	উপজেলা সমবায় অফিস, শার্শা, যশোর	২৩	৩৩	১	১	৩২	৩২	০	৬	০	৬	৬
৩১	উপজেলা সমবায় অফিস, ভাঙ্গুরা, পাবনা	২৪	২৭	২৪	২	২৫	১৮	৪	১১	০	১৫	১৯
৩২	উপজেলা সমবায় অফিস, দাকোপ, খুলনা	১৬	২৬	১৭	১	২২	২৭	০	৮	০	৮	৮
৩৩	উপজেলা সমবায় অফিস, মেহেরপুর সদর, মেহেরপুর	৩০	২৯	৯	২	২৭	২৫	০	৮	০	৮	৮
৩৪	উপজেলা সমবায় অফিস, পবা, রাজশাহী	৩৭	৫৭	৯	৩	৩৬	২৭	৪	৫	৩	১২	১২
৩৫	উপজেলা সমবায় অফিস, লালমনিরহাট সদর, লালমনিরহাট	৪৪	২৬	৫	২	২৪	২০	১	৯	১	১১	১৩
৩৬	উপজেলা সমবায় অফিস, কালিগঞ্জ, সাতক্ষীরা	১৩	৩৮	১	২	৩৫	৩৫	০	২	০	২	২
৩৭	উপজেলা সমবায় অফিস, জীবননগর, চুয়াডাঙ্গা	২২	২০	৪	৩	১৮	১৮	১	৯	০	১০	১০
৩৮	উপজেলা সমবায় অফিস, মাগুরা সদর, মাগুরা	১০	১২	৩০	১৬	৬	৫	৪	১১	০	১৫	১৭
৩৯	উপজেলা সমবায় অফিস, ভোলাহাট, চাঁপাইনবাবগঞ্জ	৯২	১২	১৫	১	১২	২	২	১৫	১	১৮	১৮
৪০	উপজেলা সমবায় অফিস, যশোর সদর, যশোর	৩৪	৩০	২	১	২৬	২৫	১	৫	০	৬	৬
৪১	উপজেলা সমবায় অফিস, হাতীবান্ধা, লালমনিরহাট	৪৫	১৪০	১৪	৬	২০	২০	২	৫	১	৮	১০
৪২	উপজেলা সমবায় অফিস, বেড়া, পাবনা	২০	৪০	৫	৭	৩২	২৮	০	২	০	২	২
৪৩	উপজেলা সমবায় অফিস, বাটিয়াঘাটা, খুলনা	৩৯	১২৩	১০	৪	১৯	২৫	২	৩	০	৫	৫
৪৪	উপজেলা সমবায় অফিস, বড়াইগ্রাম, নাটোর	১৭	২০	১২	৬	১৭	১৭	০	৬	০	৬	৬
৪৫	উপজেলা সমবায় অফিস, তারাগঞ্জ, রংপুর	২৫	৩৩	১৪	৫	২২	১৪	০	৭	০	৭	১৫
৪৬	উপজেলা সমবায় অফিস, কেশবপুর, যশোর	২০	২৯	৫	০	২৯	২৯	০	১	০	১	১
৪৭	উপজেলা সমবায় অফিস, ভেড়ামারা, কুষ্টিয়া	৬১	২৮	১১	৩	১৯	১৩	০	৭	০	৭	৭
৪৮	উপজেলা সমবায় অফিস, মণিরামপুর, যশোর	৩০	২৯	৩	১	১৬	১৫	১	৬	০	৭	৭
৪৯	উপজেলা সমবায় অফিস, শ্যামনগর, সাতক্ষীরা	৮	১৭	৯	৮	১৫	১২	০	৫	৩	৮	৮

৫০	উপজেলা সমবায় অফিস, নাটোর সদর, নাটোর	১৫	১৭	১০	৫	১০	৯	০	৮	০	৮	৮
৫১	উপজেলা সমবায় অফিস, কালীগঞ্জ, লালমনিরহাট	৩৮	২৯	১১	৮	১৬	৯	০	৫	৪	৯	৯
৫২	উপজেলা সমবায় অফিস, দামুড়হুদা, চুয়াডাঙ্গা	২৯	২৮	০	১	১৭	১৫	০	৫	০	৫	৫
৫৩	উপজেলা সমবায় অফিস, চাঁপাইনবাবগঞ্জ সদর, চাঁপাইনবাবগঞ্জ	২৪	৩১	১০	৮	৪	১	০	৯	০	৯	১০
৫৪	উপজেলা সমবায় অফিস, মিঠাপুকুর, রংপুর	৩২	৪২	৯	০	১২	৩	১	৯	০	১০	১০
৫৫	উপজেলা সমবায় অফিস, কলারোয়া, সাতক্ষীরা	১৪	১৪	৬	৬	৬	৭	০	৬	০	৬	৬
৫৬	উপজেলা সমবায় অফিস, রংপুর সদর, রংপুর	২৭	৪৯	৫	২	১৮	১৩	০	৪	০	৪	৪
৫৭	উপজেলা সমবায় অফিস, জয়পুরহাট সদর, জয়পুরহাট	৪	৩৮	৭	৩	৩৮	৯	০	৫	০	৫	৬
৫৮	উপজেলা সমবায় অফিস, আটঘারিয়া, পাবনা	২৪	১৪	৫৪	৩	১১	৮	০	৫	০	৫	৬
৫৯	উপজেলা সমবায় অফিস, উল্লাপাড়া, সিরাজগঞ্জ	১৬	২৭	৮	৪	১২	৭	০	৫	০	৫	৮
৬০	উপজেলা সমবায় অফিস অভয়নগর, যশোর	১৯	১৮	২	২	১৩	১৩	০	২	০	২	২
৬১	উপজেলা সমবায় অফিস, গাংনী, মেহেরপুর	৩১	১৬	৬	১	৬	১১	০	৩	০	৩	৪
৬২	উপজেলা সমবায় অফিস, নড়াইল সদর, নড়াইল	৩৫	৩৩	৮	৭	২	১	০	৬	০	৬	৬
৬৩	উপজেলা সমবায় অফিস, আদিতমারী, লালমনিরহাট	৪১	২৭	৯	৩	৮	৯	০	৩	০	৩	৪
৬৪	উপজেলা সমবায় অফিস, কামারখন্দ, সিরাজগঞ্জ	২১	৫১	৫	১	১৫	১০	০	৩	০	৩	৩
৬৫	উপজেলা সমবায় অফিস, আলমডাঙ্গা, চুয়াডাঙ্গা	২৯	১৫	১	০	১৪	১২	০	২	০	২	২
৬৬	উপজেলা সমবায় অফিস, দেবহাটা, সাতক্ষীরা	৭	৬	৭	২	৫	৬	০	৪	০	৪	৪
৬৭	উপজেলা সমবায় অফিস, সুজানগর, পাবনা	১৭	২২	১৮	১	১৮	১১	০	১	০	১	১
৬৮	উপজেলা সমবায় অফিস, সাতক্ষীরা সদর, সাতক্ষীরা	৭	১২	৫	০	১২	১২	০	০	০	০	০
৬৯	উপজেলা সমবায় অফিস, পীরগঞ্জ, ঠাকুরগাঁও	১৮	১৬	২০	০	৮	০	০	৫	০	৫	৫
৭০	উপজেলা সমবায় অফিস, ঝিকরগাছা, যশোর	২১	৭৩	১৩	৬	০	১	০	৩	০	৩	৩
৭১	উপজেলা সমবায় অফিস, চৌগাছা, যশোর	২২	২৪	১	১	৪	৩	০	৩	০	৩	৩
৭২	উপজেলা সমবায় অফিস, কবিরহাট, নোয়াখালী	২২	১২	০	১	৫	৪	০	২	১	৩	৩
৭৩	উপজেলা সমবায় অফিস, মহাদেবপুর, নওগাঁ	৩৭	৭	০	৩	৬	৮	০	০	০	০	০
৭৪	উপজেলা সমবায় অফিস, শ্রীপুর, মাগুরা	৫	৯২	১৯	৪	৫৯	১	০	২	০	২	৩
৭৫	উপজেলা সমবায় অফিস, মিরপুর, কুষ্টিয়া	৫৭	৮	৩২	২	৬	৬	০	০	০	০	০

৭৬	উপজেলা সমবায় অফিস,রামপাল, বাগেরহাট	১১	২২	৪	৪	৪	৪	০	০	১	১	১
৭৭	উপজেলা সমবায় অফিস, রাজারহাট, কুড়িগ্রাম	১৭	৭	৪০	১	৬	৪	০	১	০	১	১
৭৮	উপজেলা সমবায় অফিস, কাউনিয়া, রংপুর	২৫	১৮	১	১	৫	৬	০	০	০	০	০
৭৯	উপজেলা সমবায় অফিস, উলিপুর, কুড়িগ্রাম	১৬	২৫	০	০	৫	৪	০	১	০	১	১
৮০	উপজেলা সমবায় অফিস,মোংলা, বাগেরহাট	১২	৩	০	০	১	১	০	২	০	২	২
৮১	উপজেলা সমবায় অফিস,তালা, সাতক্ষীরা	১১	৮	২	০	৭	৫	০	০	০	০	০
৮২	উপজেলা সমবায় অফিস, গাবতলী, বগুড়া	৭	৬	২	৩	২	১	০	১	০	১	২
৮৩	উপজেলা সমবায় অফিস,মহম্মদপুর, মাগুরা	৮	২৬	৩	২	২	০	১	১	০	২	২
৮৪	উপজেলা সমবায় অফিস,পাটগ্রাম, লালমনিরহাট	৪২	৩৮	২৫	১	০	৩	০	০	০	০	১
৮৫	উপজেলা সমবায় অফিস, সদর, কুড়িগ্রাম	১৮	১৩	০	০	৪	১	০	১	০	১	১
৮৬	উপজেলা সমবায় অফিস, ভূরুজামারী,কুড়িগ্রাম	১৭	২	০	০	১	১	০	১	০	১	১
৮৭	উপজেলা সমবায় অফিস,ফুলবাড়ী, কুড়িগ্রাম	১৭	৩	৫	২	২	০	০	১	০	১	২
৮৮	উপজেলা সমবায় অফিস,রৌমারী, কুড়িগ্রাম	১৬	১	০	০	১	১	০	১	০	১	১
৮৯	উপজেলা সমবায় অফিস, রাজিবপুর, কুড়িগ্রাম	১৬	১	০	০	১	১	০	১	০	১	১
৯০	উপজেলা সমবায় অফিস,শালিখা, মাগুরা	৫	১	১	০	১	১	০	১	০	১	২
৯১	উপজেলা সমবায় অফিস, রায়গঞ্জ, সিরাজগঞ্জ	১৮	৩৮	০	০	২	১	০	১	০	১	১
৯২	উপজেলা সমবায় অফিস, রাণীশংকৈল, ঠাকুরগাঁও	১২	৬	০	০	৪	৩	০	০	০	০	০
৯৩	উপজেলা সমবায় অফিস, পাইকগাছা, খুলনা	২৭	২৩	২৬	১	২	০	০	১	০	১	২
৯৪	উপজেলা সমবায় অফিস, পাঁচবিবি, জয়পুরহাট	৪	৩	২	১	১	০	০	১	০	১	১
৯৫	উপজেলা সমবায় অফিস, ফুলপুর, ময়মনসিংহ	১২	৩	১	১	৩	০	০	১	০	১	১
৯৬	উপজেলা সমবায় অফিস, নাগেশ্বরী, কুড়িগ্রাম	১৬	১	২	০	০	০	০	১	০	১	১
৯৭	উপজেলা সমবায় অফিস,চিতলমারী, বাগেরহাট	১১	৭৭	৩	০	২	০	০	১	০	১	১
৯৮	উপজেলা সমবায় অফিস, লোহাগড়া, নড়াইল	২৮	০	১	০	০	০	০	১	০	১	১
৯৯	উপজেলা সমবায় অফিস, ত্রিশাল, ময়মনসিংহ	১১	৪	১	০	৩	০	০	১	০	১	১
১০০	উপজেলা সমবায় অফিস, সাভার, ঢাকা	০	০	০	০	০	০	০	০	০	০	০
১০১	উপজেলা সমবায় অফিস,চিলমারী, কুড়িগ্রাম	১৫	২০	৮৪	০	৩	০	০	০	০	০	০
১০২	উপজেলা সমবায় অফিস, রূপসা, খুলনা	১২	০	৩	০	০	০	০	০	০	০	২

১০৩	উপজেলা সমবায় অফিস, কয়রা, খুলনা	১৩	১৭	০	০	০	০	০	০	০	০	১
১০৪	উপজেলা সমবায় অফিস, শরণখোলা, বাগেরহাট	১২	১২	০	০	০	০	০	০	০	০	০
১০৫	উপজেলা সমবায় অফিস, মোল্লাহাট, বাগেরহাট	১১	০	০	০	০	০	০	০	০	০	০
১০৬	উপজেলা সমবায় অফিস, কচুয়া, বাগেরহাট	১২	১২	১	০	০	০	০	০	০	০	১
১০৭	উপজেলা সমবায় অফিস, বাগেরহাট সদর, বাগেরহাট	১২	১২	১০	০	১	০	০	০	০	০	১৮
১০৮	উপজেলা সমবায় অফিস, মোড়েলগঞ্জ, বাগেরহাট	১৯	০	০	০	০	০	০	০	০	০	০
১০৯	উপজেলা সমবায় অফিস, ফকিরহাট, বাগেরহাট	১৪	০	০	০	০	০	০	০	০	০	০
১১০	উপজেলা সমবায় অফিস, কালিয়া, নড়াইল	২৫	০	০	০	০	০	০	০	০	০	০
১১১	উপজেলা সমবায় অফিস, কোম্পানীগঞ্জ, নোয়াখালী	১৫	০	০	০	০	০	০	০	০	০	০
১১২	উপজেলা সমবায় অফিস, নওগাঁ সদর, নওগাঁ	১৯	০	০	০	০	০	০	০	০	০	০
১১৩	উপজেলা সমবায় অফিস, আত্রাই, নওগাঁ	১৬	১	১	০	০	০	০	০	০	০	০
১১৪	উপজেলা সমবায় অফিস, রাণীনগর, নওগাঁ	১৭	১	০	০	০	০	০	০	০	০	০
১১৫	উপজেলা সমবায় অফিস, পল্লীতলা, নওগাঁ	১৯	০	০	০	০	০	০	০	০	০	০
১১৬	উপজেলা সমবায় অফিস, মান্দা, নওগাঁ	১৫	০	০	০	০	০	০	০	০	০	০
১১৭	উপজেলা সমবায় অফিস, বদলগাছী, নওগাঁ	১৮	১৯	৩	০	১	০	০	০	০	০	০
১১৮	উপজেলা সমবায় অফিস, সাপাহার, নওগাঁ	১৮	০	০	০	০	০	০	০	০	০	০
১১৯	উপজেলা সমবায় অফিস, পোরশা, নওগাঁ	১৮	৬০	৭৭	০	৪	০	০	০	০	০	০
১২০	উপজেলা সমবায় অফিস, নিয়ামতপুর, নওগাঁ	১৬	০	০	০	০	০	০	০	০	০	০
১২১	উপজেলা সমবায় অফিস, শাহজাদপুর, সিরাজগঞ্জ	২০	৪	১	০	৪	০	০	০	০	০	০
১২২	উপজেলা সমবায় অফিস, তাড়াশ, সিরাজগঞ্জ	১৪	০	০	০	০	০	০	০	০	০	০
১২৩	উপজেলা সমবায় অফিস, কাজিপুর, সিরাজগঞ্জ	১১	০	০	০	০	০	০	০	০	০	০
১২৪	উপজেলা সমবায় অফিস, বেলকুচি, সিরাজগঞ্জ	১৪	১	৭৪	০	১	০	০	০	০	০	০
১২৫	উপজেলা সমবায় অফিস, চৌহালী, সিরাজগঞ্জ	১৪	০	০	০	০	০	০	০	০	০	০
১২৬	উপজেলা সমবায় অফিস, ফরিদপুর, পাবনা	৩৩	০	০	০	০	০	০	০	০	০	০
১২৭	উপজেলা সমবায় অফিস, কাহালু, বগুড়া	৪	০	০	০	০	০	০	০	০	০	০
১২৮	উপজেলা সমবায় অফিস, বগুড়া সদর, বগুড়া	৩	০	০	০	০	০	০	০	০	০	০
১২৯	উপজেলা সমবায় অফিস, সারিয়াকান্দি, বগুড়া	২	০	০	০	০	০	০	০	০	০	০
১৩০	উপজেলা সমবায় অফিস, শাজাহানপুর, বগুড়া	১	০	০	০	০	০	০	০	০	০	০

	বগুড়া											
১৩১	উপজেলা সমবায় অফিস, দুপচাটিয়া, বগুড়া	৪	০	০	০	০	০	০	০	০	০	০
১৩২	উপজেলা সমবায় অফিস, আদমদিঘি, বগুড়া	১৫	০	০	০	০	০	০	০	০	০	০
১৩৩	উপজেলা সমবায় অফিস, নন্দিগ্রাম, বগুড়া	৫	০	০	০	০	০	০	০	০	০	০
১৩৪	উপজেলা সমবায় অফিস, সোনাতলা, বগুড়া	২	১	১	০	১	০	০	০	০	০	০
১৩৫	উপজেলা সমবায় অফিস, ধুনট, বগুড়া	২	০	০	০	০	০	০	০	০	০	০
১৩৬	উপজেলা সমবায় অফিস, শেরপুর, বগুড়া	৪	০	০	০	০	০	০	০	০	০	০
১৩৭	উপজেলা সমবায় অফিস, শিবগঞ্জ, বগুড়া	৪	০	০	০	০	০	০	০	০	০	০
১৩৮	উপজেলা সমবায় অফিস, দুর্গাপুর, রাজশাহী	২	০	০	০	০	০	০	০	০	০	০
১৩৯	উপজেলা সমবায় অফিস, চারঘাট, রাজশাহী	২৬	০	০	০	০	০	০	০	০	০	০
১৪০	উপজেলা সমবায় অফিস, বাঘা, রাজশাহী	১	০	০	০	০	০	০	০	০	০	০
১৪১	উপজেলা সমবায় অফিস, তানোর, রাজশাহী	১	০	০	০	০	০	০	০	০	০	০
১৪২	উপজেলা সমবায় অফিস, বাগমারা, রাজশাহী	১	০	০	০	০	০	০	০	০	০	০
১৪৩	উপজেলা সমবায় অফিস, বাগাতিপাড়া, নাটোর	১৬	০	০	০	০	০	০	০	০	০	০
১৪৪	উপজেলা সমবায় অফিস, লালপুর, নাটোর	১৪	৮	০	০	০	০	০	০	০	০	০
১৪৫	উপজেলা সমবায় অফিস, গুরুদাসপুর, নাটোর	১৫	০	০	০	০	০	০	০	০	০	০
১৪৬	উপজেলা সমবায় অফিস, নলডাঙ্গা, নাটোর	০	০	০	০	০	০	০	০	০	০	০
১৪৭	উপজেলা সমবায় অফিস, আক্কেলপুর, জয়পুরহাট	৩	০	০	০	০	০	০	০	০	০	০
১৪৮	উপজেলা সমবায় অফিস, কালাই, জয়পুরহাট	২	০	০	০	০	০	০	০	০	০	০
১৪৯	উপজেলা সমবায় অফিস, ক্ষেতলাল, জয়পুরহাট	৪	০	০	০	০	০	০	০	০	০	০
১৫০	উপজেলা সমবায় অফিস, গোমস্তাপুর, চাঁপাইনবাবগঞ্জ	২৩	০	০	০	০	০	০	০	০	০	০
১৫১	উপজেলা সমবায় অফিস, নাচোল, চাঁপাইনবাবগঞ্জ	২০	০	০	০	০	০	০	০	০	০	০
১৫২	উপজেলা সমবায় অফিস, শিবগঞ্জ, চাঁপাইনবাবগঞ্জ	২৩	২	১	০	২	০	০	০	০	০	০
১৫৩	উপজেলা সমবায় অফিস, ডোমার, নীলফামারী	০	০	০	০	০	০	০	০	০	০	০
১৫৪	উপজেলা সমবায় অফিস, ডিমলা, নীলফামারী	০	০	০	০	০	০	০	০	০	০	০
১৫৫	উপজেলা সমবায় অফিস, ঠাকুরগাঁও সদর, ঠাকুরগাঁও	১১	০	০	০	০	০	০	০	০	০	০
১৫৬	উপজেলা সমবায় অফিস, হরিপুর, ঠাকুরগাঁও	০	০	০	০	০	০	০	০	০	০	০

১৫৭	উপজেলা সমবায় অফিস, বালিয়াডাঙ্গী, ঠাকুরগাঁও	১০	০	০	০	০	০	০	০	০	০	০
১৫৮	উপজেলা সমবায় অফিস, গংগাচড়া, রংপুর	২৬	০	২	০	০	০	০	০	০	০	০
১৫৯	উপজেলা সমবায় অফিস, বদরগঞ্জ, রংপুর	২৩	০	০	০	০	০	০	০	০	০	০
১৬০	উপজেলা সমবায় অফিস, পীরগঞ্জ, রংপুর	২৫	৮	০	০	১	০	০	০	০	০	০
১৬১	উপজেলা সমবায় অফিস, পীরগাছা, রংপুর	২৪	০	০	০	০	০	০	০	০	০	০
১৬২	উপজেলা সমবায় অফিস, ময়মনসিংহ সদর, ময়মনসিংহ	১১	০	০	০	০	০	০	০	০	০	০
১৬৩	উপজেলা সমবায় অফিস, মুক্তাগাছা, ময়মনসিংহ	১২	০	০	০	০	০	০	০	০	০	০
১৬৪	উপজেলা সমবায় অফিস, ফুলবাড়ীয়া, ময়মনসিংহ	১০	০	০	০	০	০	০	০	০	০	০
১৬৫	উপজেলা সমবায় অফিস, ভালুকা, ময়মনসিংহ	১১	০	০	০	০	০	০	০	০	০	০
১৬৬	উপজেলা সমবায় অফিস, গফরগাঁও, ময়মনসিংহ	১১	০	০	০	০	০	০	০	০	০	০
১৬৭	উপজেলা সমবায় অফিস, নান্দাইল, ময়মনসিংহ	১৩	০	০	০	০	০	০	০	০	০	০
১৬৮	উপজেলা সমবায় অফিস, ঈশ্বরগঞ্জ, ময়মনসিংহ	১১	০	০	০	০	০	০	০	০	০	০
১৬৯	উপজেলা সমবায় অফিস, গৌরীপুর, ময়মনসিংহ	১০	০	০	০	০	০	০	০	০	০	০
১৭০	উপজেলা সমবায় অফিস, হালুয়াঘাট, ময়মনসিংহ	১১	০	০	০	০	০	০	০	০	০	০
১৭১	উপজেলা সমবায় অফিস, ধোবাউড়া, ময়মনসিংহ	১০	০	০	০	০	০	০	০	০	০	০
১৭২	উপজেলা সমবায় অফিস, দিরাই, সুনামগঞ্জ	০	০	০	০	০	০	০	০	০	০	০
১৭৩	উপজেলা সমবায় অফিস, রাজবাড়ী সদর, রাজবাড়ী	০	০	০	০	০	০	০	০	০	০	০
১৭৪	উপজেলা সমবায় অফিস, কালুখালী, রাজবাড়ী	০	০	০	০	০	০	০	০	০	০	০
১৭৫	উপজেলা সমবায় অফিস, পাংশা, রাজবাড়ী	০	০	০	০	০	০	০	০	০	০	০
১৭৬	উপজেলা সমবায় অফিস, গোয়ালন্দ, রাজবাড়ী	০	০	০	০	০	০	০	০	০	০	০
১৭৭	উপজেলা সমবায় অফিস, বালিয়াকান্দি, রাজবাড়ী	০	০	০	০	০	০	০	০	০	০	০
১৭৮	উপজেলা সমবায় অফিস, ফরিদপুর সদর, ফরিদপুর	০	০	০	০	০	০	০	০	০	০	০
১৭৯	উপজেলা সমবায় অফিস, জকিগঞ্জ, সিলেট	১	০	০	০	০	০	০	০	০	০	০
১৮০	উপজেলা সমবায় অফিস, নোয়াখালী সদর, নোয়াখালী	১৭	০	০	০	০	০	০	০	০	০	০
১৮১	উপজেলা সমবায় অফিস, বেগমগঞ্জ, নোয়াখালী	১৬	০	০	০	০	০	০	০	০	০	০
১৮২	উপজেলা সমবায় অফিস, সুবর্ণচর, নোয়াখালী	১৫	০	০	০	০	০	০	০	০	০	০

১৮৩	উপজেলা সমবায় অফিস, চাটখিল, নোয়াখালী	১৯	০	০	০	০	০	০	০	০	০	০
১৮৪	উপজেলা সমবায় অফিস, সোনাইমুড়ী, নোয়াখালী	১৭	২	১	০	১	০	০	০	০	০	০
১৮৫	উপজেলা সমবায় অফিস, হাতিয়া, নোয়াখালী	১৭	০	০	০	০	০	০	০	০	০	০
১৮৬	উপজেলা সমবায় অফিস, সেনবাগ, নোয়াখালী	১৮	০	০	০	০	০	০	০	০	০	০
১৮৭	উপজেলা সমবায় অফিস, সুনামগঞ্জ সদর, সুনামগঞ্জ	০	০	০	০	০	০	০	০	০	০	০
১৮৮	উপজেলা সমবায় অফিস, গজারিয়া, মুন্সিগঞ্জ	০	০	০	০	০	০	০	০	০	০	০
১৮৯	উপজেলা সমবায় অফিস, দক্ষিণ সুনামগঞ্জ, সুনামগঞ্জ	০	০	০	০	০	০	০	০	০	০	০
১৯০	উপজেলা সমবায় অফিস, শ্রীবরদী, শেরপুর	০	০	০	০	০	০	০	০	০	০	০
১৯১	উপজেলা সমবায় অফিস, নালিতাবাড়ী, শেরপুর	০	০	০	০	০	০	০	০	০	০	০
১৯২	উপজেলা সমবায় অফিস, নকলা, শেরপুর	০	০	০	০	০	০	০	০	০	০	০
১৯৩	উপজেলা সমবায় কার্যালয়, কমলনগর, লক্ষ্মীপুর	৩	০	১	০	০	০	০	০	০	০	০
১৯৪	উপজেলা সমবায় কার্যালয়, রামগতি, লক্ষ্মীপুর	১	০	০	০	০	০	০	০	০	০	০
১৯৫	উপজেলা সমবায় অফিস, হবিগঞ্জ সদর, হবিগঞ্জ	০	০	০	০	০	০	০	০	০	০	০
১৯৬	উপজেলা সমবায় অফিস, পটিয়া, চট্টগ্রাম	০	০	০	০	০	০	০	০	০	০	০

উপজেলা মৎস্য কর্মকর্তার কার্যালয়সমূহ এর ই-নথি কার্যক্রমের বিস্তারিত রিপোর্ট (০১-৩১ জুলাই, ২০২০)

ক্রম	অফিস	ডাক		নোট								পত্রজারি
		গ্রহণ	নিষ্পন্ন	স্ব-উদ্যোগে		ডাক থেকে		পত্রজারিতে নিষ্পন্ন				
				সৃজিত	নিষ্পন্ন	সৃজিত	নিষ্পন্ন	নিজ অফিস	অন্যান্য অফিস	ইমেইল ও অন্যান্য	মোট	
১	উপজেলা মৎস্য কর্মকর্তার কার্যালয়, ব্রাহ্মণবাড়িয়া সদর, ব্রাহ্মণবাড়িয়া	৪	৪	০	০	৩	১	০	৩	০	৩	৩
২	উপজেলা মৎস্য কর্মকর্তার কার্যালয়, নড়াইল সদর, নড়াইল	১	০	০	০	০	০	০	০	০	০	০
৩	উপজেলা মৎস্য কর্মকর্তার কার্যালয়, লোহাগড়া, নড়াইল	০	০	০	০	০	০	০	০	০	০	০
৪	উপজেলা মৎস্য কর্মকর্তার কার্যালয়, কালিয়া, নড়াইল	৩	০	০	০	০	০	০	০	০	০	০
৫	উপজেলা মৎস্য কর্মকর্তার কার্যালয়, চুয়াডাঙ্গা সদর, চুয়াডাঙ্গা	০	০	০	০	০	০	০	০	০	০	০
৬	উপজেলা মৎস্য কর্মকর্তার কার্যালয়, জীবননগর, চুয়াডাঙ্গা	০	০	০	০	০	০	০	০	০	০	০
৭	উপজেলা মৎস্য কর্মকর্তার কার্যালয়, দামুড়হুদা, চুয়াডাঙ্গা	০	০	০	০	০	০	০	০	০	০	০
৮	উপজেলা মৎস্য কর্মকর্তার কার্যালয়, আলমডাঙ্গা, চুয়াডাঙ্গা	০	০	০	০	০	০	০	০	০	০	০
৯	উপজেলা মৎস্য কর্মকর্তার কার্যালয়, গাংনী, মেহেরপুর	১	০	০	০	০	০	০	০	০	০	০
১০	উপজেলা মৎস্য কর্মকর্তার কার্যালয়, মুজিবনগর, মেহেরপুর	০	০	০	০	০	০	০	০	০	০	০
১১	উপজেলা মৎস্য কর্মকর্তার কার্যালয়, মুন্সীগঞ্জ সদর, মুন্সীগঞ্জ	২	০	০	০	০	০	০	০	০	০	০
১২	উপজেলা মৎস্য কর্মকর্তার কার্যালয়, কলাপাড়া, পটুয়াখালী	০	০	০	০	০	০	০	০	০	০	০
১৩	উপজেলা মৎস্য কর্মকর্তার কার্যালয়, বাউফল, পটুয়াখালী	০	০	০	০	০	০	০	০	০	০	০
১৪	উপজেলা মৎস্য কর্মকর্তার কার্যালয়, গলাচিপা, পটুয়াখালী	০	০	০	০	০	০	০	০	০	০	০
১৫	উপজেলা মৎস্য কর্মকর্তার কার্যালয়, মির্জাগঞ্জ, পটুয়াখালী	০	০	০	০	০	০	০	০	০	০	০
১৬	উপজেলা মৎস্য কর্মকর্তার কার্যালয়, দশমিনা, পটুয়াখালী	০	০	০	০	০	০	০	০	০	০	০
১৭	উপজেলা মৎস্য কর্মকর্তার কার্যালয়, রাঙ্গাবালী, পটুয়াখালী	০	০	০	০	০	০	০	০	০	০	০
১৮	উপজেলা মৎস্য কর্মকর্তার কার্যালয়, দুমকি, পটুয়াখালী	০	০	০	০	০	০	০	০	০	০	০

১৯	উপজেলা মৎস্য কর্মকর্তার কার্যালয়, শ্রীপুর, মাগুরা	০	০	০	০	০	০	০	০	০	০	০
২০	উপজেলা মৎস্য কর্মকর্তার কার্যালয়, নওগাঁ সদর, নওগাঁ	০	০	০	০	০	০	০	০	০	০	০
২১	উপজেলা মৎস্য কর্মকর্তার কার্যালয়, শেরপুর, বগুড়া	০	০	০	০	০	০	০	০	০	০	০
২২	উপজেলা মৎস্য কর্মকর্তার কার্যালয়, সোনাতলা, বগুড়া	০	০	০	০	০	০	০	০	০	০	০
২৩	উপজেলা মৎস্য কর্মকর্তার কার্যালয়, সারিয়াকান্দি, বগুড়া	০	০	০	০	০	০	০	০	০	০	০
২৪	উপজেলা মৎস্য কর্মকর্তার কার্যালয়, শিবগঞ্জ, বগুড়া	০	০	০	০	০	০	০	০	০	০	০
২৫	উপজেলা মৎস্য কর্মকর্তার কার্যালয়, শাজাহানপুর, বগুড়া	০	০	০	০	০	০	০	০	০	০	০
২৬	উপজেলা মৎস্য কর্মকর্তার কার্যালয়, নন্দিগ্রাম, বগুড়া	০	১	০	০	০	০	০	০	০	০	০
২৭	উপজেলা মৎস্য কর্মকর্তার কার্যালয়, ধুনট, বগুড়া	০	০	০	০	০	০	০	০	০	০	০
২৮	উপজেলা মৎস্য কর্মকর্তার কার্যালয়, গাবতলি, বগুড়া	০	০	০	০	০	০	০	০	০	০	০
২৯	উপজেলা মৎস্য কর্মকর্তার কার্যালয়, কাহালু, বগুড়া	১	০	০	০	০	০	০	০	০	০	০
৩০	উপজেলা মৎস্য কর্মকর্তার কার্যালয়, আদমদিঘি, বগুড়া	০	০	০	০	০	০	০	০	০	০	০
৩১	উপজেলা মৎস্য কর্মকর্তার কার্যালয়, ঈশ্বরগঞ্জ, ময়মনসিংহ	০	০	০	০	০	০	০	০	০	০	০
৩২	উপজেলা মৎস্য কর্মকর্তার কার্যালয়, সৈয়দপুর, নীলফামারী	০	০	০	০	০	০	০	০	০	০	০
৩৩	উপজেলা মৎস্য কর্মকর্তার কার্যালয়, ডোমার, নীলফামারী	০	০	০	০	০	০	০	০	০	০	০
৩৪	উপজেলা মৎস্য কর্মকর্তার কার্যালয়, ডিমলা, নীলফামারী	০	০	০	০	০	০	০	০	০	০	০
৩৫	উপজেলা মৎস্য কর্মকর্তার কার্যালয়, জলঢাকা, নীলফামারী	০	০	০	০	০	০	০	০	০	০	০
৩৬	উপজেলা মৎস্য কর্মকর্তার কার্যালয়, নীলফামারী সদর, নীলফামারী	০	০	০	০	০	০	০	০	০	০	০
৩৭	উপজেলা মৎস্য কর্মকর্তার কার্যালয়, গজারিয়া, মুন্সিগঞ্জ	০	০	০	০	০	০	০	০	০	০	০
৩৮	উপজেলা মৎস্য কর্মকর্তার কার্যালয়, ময়মনসিংহ সদর, ময়মনসিংহ	০	০	০	০	০	০	০	০	০	০	০
৩৯	উপজেলা মৎস্য কর্মকর্তার কার্যালয়, সিরাজগঞ্জ সদর, সিরাজগঞ্জ	০	০	০	০	০	০	০	০	০	০	০
৪০	উপজেলা মৎস্য কর্মকর্তার কার্যালয়, সাভার, ঢাকা	০	০	০	০	০	০	০	০	০	০	০

৪১	উপজেলা মৎস্য কর্মকর্তার কার্যালয়, রাঙ্গামাটি সদর, রাঙ্গামাটি	০	০	০	০	০	০	০	০	০	০	০
৪২	উপজেলা মৎস্য কর্মকর্তার কার্যালয়, কাপ্তাই, রাঙ্গামাটি	০	০	০	০	০	০	০	০	০	০	০
৪৩	উপজেলা মৎস্য কর্মকর্তার কার্যালয়, কাউখালী, রাঙ্গামাটি	০	০	০	০	০	০	০	০	০	০	০
৪৪	উপজেলা মৎস্য কর্মকর্তার কার্যালয়, নানিয়ারচর, রাঙ্গামাটি	০	০	০	০	০	০	০	০	০	০	০
৪৫	উপজেলা মৎস্য কর্মকর্তার কার্যালয়, জুরাছড়ি, রাঙ্গামাটি	০	০	০	০	০	০	০	০	০	০	০
৪৬	উপজেলা মৎস্য কর্মকর্তার কার্যালয়, বাঘাইছড়ি, রাঙ্গামাটি	০	০	০	০	০	০	০	০	০	০	০
৪৭	উপজেলা মৎস্য কর্মকর্তার কার্যালয়, দক্ষিণ সুরমা, সিলেট	১	০	০	০	০	০	০	০	০	০	০
৪৮	উপজেলা মৎস্য কর্মকর্তার কার্যালয়, বাকেরগঞ্জ, বরিশাল	১	০	০	০	০	০	০	০	০	০	০
৪৯	উপজেলা মৎস্য কর্মকর্তার কার্যালয়, মানিকগঞ্জ সদর, মানিকগঞ্জ	১	০	০	০	০	০	০	০	০	০	০
৫০	উপজেলা মৎস্য কর্মকর্তার কার্যালয়, শেরপুর সদর, শেরপুর	৭	০	০	০	০	০	০	০	০	০	০
৫১	উপজেলা মৎস্য কর্মকর্তার কার্যালয়, নকলা, শেরপুর	৫	০	০	০	০	০	০	০	০	০	০
৫২	উপজেলা মৎস্য কর্মকর্তার কার্যালয়, লংগদু, রাঙ্গামাটি	০	০	০	০	০	০	০	০	০	০	০
৫৩	উপজেলা মৎস্য কর্মকর্তার কার্যালয়, রামগতি, লক্ষ্মীপুর	১	০	০	০	০	০	০	০	০	০	০
৫৪	উপজেলা মৎস্য কর্মকর্তার কার্যালয়, পটিয়া, চট্টগ্রাম	২	০	০	০	০	০	০	০	০	০	০

উপজেলা কৃষি অফিসারের কার্যালয় এর ই-নথি কার্যক্রমের বিস্তারিত রিপোর্ট (০১-৩১ জুলাই, ২০২০)

ক্রম	অফিস	ডাক		নোট								পত্রজারি
		গ্রহণ	নিষ্পন্ন	স্ব-উদ্যোগে		ডাক থেকে		পত্রজারিতে নিষ্পন্ন				
				সৃজিত	নিষ্পন্ন	সৃজিত	নিষ্পন্ন	নিজ অফিস	অন্যান্য অফিস	ইমেইল ও অন্যান্য	মোট	
১	উপজেলা কৃষি অফিসারের কার্যালয়, কৃষি সম্প্রসারণ অধিদপ্তর, শেরপুর সদর, শেরপুর	৭	০	০	০	০	০	০	০	০	০	০
২	উপজেলা কৃষি অফিসারের কার্যালয়, অভয়নগর, যশোর	৮	০	০	০	০	০	০	০	০	০	০
৩	উপজেলা কৃষি অফিসারের কার্যালয়, চৌগাছা, যশোর	৭	০	০	০	০	০	০	০	০	০	০
৪	উপজেলা কৃষি অফিসারের কার্যালয়, বিকরগাছা, যশোর	৭	০	০	০	০	০	০	০	০	০	০
৫	উপজেলা কৃষি অফিসারের কার্যালয়, শার্শা, যশোর	৭	০	০	০	০	০	০	০	০	০	০
৬	উপজেলা কৃষি অফিসারের কার্যালয়, কেশবপুর, যশোর	১০	০	০	০	০	০	০	০	০	০	০
৭	উপজেলা কৃষি অফিসারের কার্যালয়, বাঘারপাড়া, যশোর	৭	০	০	০	০	০	০	০	০	০	০
৮	উপজেলা কৃষি অফিসারের কার্যালয়, মণিরামপুর, যশোর	৭	০	০	০	০	০	০	০	০	০	০
৯	উপজেলা কৃষি অফিসারের কার্যালয়, সদর, যশোর	১০	০	০	০	০	০	০	০	০	০	০
১০	উপজেলা কৃষি অফিসারের কার্যালয়, শালিখা, মাগুরা	৭	০	০	০	০	০	০	০	০	০	০
১১	উপজেলা কৃষি অফিসারের কার্যালয়, শ্রীপুর, মাগুরা	৭	০	০	০	০	০	০	০	০	০	০
১২	উপজেলা কৃষি অফিসারের কার্যালয়, মাগুরা সদর, মাগুরা	৮	০	০	০	০	০	০	০	০	০	০
১৩	উপজেলা কৃষি অফিসারের কার্যালয়, মহম্মদপুর, মাগুরা	৭	০	০	০	০	০	০	০	০	০	০
১৪	উপজেলা কৃষি অফিসারের কার্যালয়, মুন্সীগঞ্জ সদর, মুন্সীগঞ্জ	৭	০	০	০	০	০	০	০	০	০	০
১৫	উপজেলা কৃষি অফিসারের কার্যালয়, গজারিয়া, মুন্সীগঞ্জ	০	০	০	০	০	০	০	০	০	০	০
১৬	উপজেলা কৃষি অফিসারের কার্যালয়, কাশিয়ানী, গোপালগঞ্জ	৭	০	০	০	০	০	০	০	০	০	০
১৭	উপজেলা কৃষি অফিসারের কার্যালয়, কৃষি সম্প্রসারণ অধিদপ্তর, নওগাঁ সদর, নওগাঁ	৭	০	০	০	০	০	০	০	০	০	০
১৮	উপজেলা কৃষি অফিসারের কার্যালয়, কৃষি সম্প্রসারণ অধিদপ্তর, আদমদিঘি, বগুড়া	৭	১	০	০	০	০	০	০	০	০	০

১৯	উপজেলা কৃষি অফিসারের কার্যালয়, কৃষি সম্প্রসারণ অধিদপ্তর, কাহালু, বগুড়া	১৫	০	০	০	০	০	০	০	০	০	০
২০	উপজেলা কৃষি অফিসারের কার্যালয়, কৃষি সম্প্রসারণ অধিদপ্তর, গাবতলি, বগুড়া	৭	০	০	০	০	০	০	০	০	০	০
২১	উপজেলা কৃষি অফিসারের কার্যালয়, কৃষি সম্প্রসারণ অধিদপ্তর, দুপচাচিয়া, বগুড়া	৮	০	০	০	০	০	০	০	০	০	০
২২	উপজেলা কৃষি অফিসারের কার্যালয়, কৃষি সম্প্রসারণ অধিদপ্তর, শাজাহানপুর, বগুড়া	১১	০	০	০	০	০	০	০	০	০	০
২৩	উপজেলা কৃষি অফিসারের কার্যালয়, কৃষি সম্প্রসারণ অধিদপ্তর, সারিয়াকান্দি, বগুড়া	৭	০	০	০	০	০	০	০	০	০	০
২৪	উপজেলা কৃষি অফিসারের কার্যালয়, কৃষি সম্প্রসারণ অধিদপ্তর, সোনাতলা, বগুড়া	৭	০	০	০	০	০	০	০	০	০	০
২৫	উপজেলা কৃষি অফিসারের কার্যালয়, কৃষি সম্প্রসারণ অধিদপ্তর, বগুড়া সদর	১১	০	০	০	০	০	০	০	০	০	০
২৬	উপজেলা কৃষি অফিসারের কার্যালয়, কৃষি সম্প্রসারণ অধিদপ্তর, নন্দিগ্রাম, বগুড়া	৮	০	০	০	০	০	০	০	০	০	০
২৭	উপজেলা কৃষি অফিসারের কার্যালয়, নবীগঞ্জ, হবিগঞ্জ	০	০	০	০	০	০	০	০	০	০	০
২৮	উপজেলা কৃষি অফিসারের কার্যালয়, কৃষি সম্প্রসারণ অধিদপ্তর, শিবগঞ্জ, বগুড়া	৭	০	০	০	০	০	০	০	০	০	০
২৯	উপজেলা কৃষি অফিসারের কার্যালয়, বাগেরহাট সদর, বাগেরহাট	৫	০	০	০	০	০	০	০	০	০	০
৩০	উপজেলা কৃষি অফিসারের কার্যালয়, কক্সবাজার সদর, কক্সবাজার	৭	০	০	০	০	০	০	০	০	০	০
৩১	উপজেলা কৃষি অফিসারের কার্যালয়, সাভার, ঢাকা	১০	০	০	০	০	০	০	০	০	০	০
৩২	উপজেলা কৃষি অফিসারের কার্যালয়, কচুয়া, বাগেরহাট	৫	০	০	০	০	০	০	০	০	০	০
৩৩	উপজেলা কৃষি অফিসারের কার্যালয়, কৃষি সম্প্রসারণ অধিদপ্তর, দক্ষিণ সুরমা, সিলেট	৪১	০	০	০	০	০	০	০	০	০	০
৩৪	উপজেলা কৃষি অফিসারের কার্যালয়, কৃষি সম্প্রসারণ অধিদপ্তর, ধর্মপাশা, সুনামগঞ্জ	৭	০	০	০	০	০	০	০	০	০	০
৩৫	উপজেলা কৃষি অফিসারের কার্যালয়, মানিকগঞ্জ সদর, মানিকগঞ্জ	৫	০	০	০	০	০	০	০	০	০	০
৩৬	উপজেলা কৃষি অফিসারের কার্যালয়, হবিগঞ্জ সদর, হবিগঞ্জ	৭	০	০	০	০	০	০	০	০	০	০
৩৭	উপজেলা কৃষি অফিসারের কার্যালয়, কৃষি সম্প্রসারণ অধিদপ্তর, জকিগঞ্জ, সিলেট	১২	০	০	০	০	০	০	০	০	০	০

উপজেলা তথ্য ও যোগাযোগ প্রযুক্তি অধিদপ্তরসমূহ এর ই-নথি কার্যক্রমের বিস্তারিত রিপোর্ট (০১-৩১ জুলাই, ২০২০)

ক্রম	অফিস	ডাক		নোট								পত্রজারি
		গ্রহণ	নিষ্পন্ন	স্ব-উদ্যোগে		ডাক থেকে		পত্রজারিতে নিষ্পন্ন				
				সৃজিত	নিষ্পন্ন	সৃজিত	নিষ্পন্ন	নিজ অফিস	অন্যান্য অফিস	ইমেইল ও অন্যান্য	মোট	
১	তথ্য ও যোগাযোগ প্রযুক্তি অধিদপ্তর, কুমারখালী, কুষ্টিয়া	২১	৯১	১৫	০	৮৯	৮৯	০	০	০	০	০
২	তথ্য ও যোগাযোগ প্রযুক্তি অধিদপ্তর, হরিপুর, ঠাকুরগাঁও	৫	১৬	১	২	১৫	১৯	০	১	০	১	১
৩	তথ্য ও যোগাযোগ প্রযুক্তি অধিদপ্তর, মাদারিপুর সদর, মাদারিপুর	৩	২১	১	০	২১	২১	০	০	০	০	০
৪	তথ্য ও যোগাযোগ প্রযুক্তি অধিদপ্তর, বালিয়াডাঙ্গী, ঠাকুরগাঁও	৪	৪	৭	০	৪	১০	০	৪	০	৪	৪
৫	তথ্য ও যোগাযোগ প্রযুক্তি অধিদপ্তর, জৈন্তাপুর, সিলেট	২	১	০	০	১	১৩	০	০	০	০	০
৬	তথ্য ও যোগাযোগ প্রযুক্তি অধিদপ্তর, সোনারগাঁ, নারায়নগঞ্জ	৮	৬	৭	০	১	৪	০	৩	০	৩	৬
৭	তথ্য ও যোগাযোগ প্রযুক্তি অধিদপ্তর, ঠাকুরগাঁও সদর, ঠাকুরগাঁও	৫	০	২	১	০	৬	০	১	০	১	১
৮	তথ্য ও যোগাযোগ প্রযুক্তি অধিদপ্তর, গজারিয়া, মুন্সিগঞ্জ	১৬	৫	২	০	৫	৫	০	১	০	১	১
৯	তথ্য ও যোগাযোগ প্রযুক্তি অধিদপ্তর, নান্দাইল, ময়মনসিংহ	৭	৭	৬	০	১	০	০	৩	০	৩	৯
১০	তথ্য ও যোগাযোগ প্রযুক্তি অধিদপ্তর, লৌহজং, মুন্সিগঞ্জ	৩	২৮	১৩	০	১৩	৬	০	০	০	০	০
১১	তথ্য ও যোগাযোগ প্রযুক্তি অধিদপ্তর, গোপালগঞ্জ সদর, গোপালগঞ্জ	৫	২	০	০	২	০	০	২	০	২	৩
১২	তথ্য ও যোগাযোগ প্রযুক্তি অধিদপ্তর, বরগুনা সদর, বরগুনা	২	০	৪	২	০	১	০	১	০	১	২
১৩	তথ্য ও যোগাযোগ প্রযুক্তি অধিদপ্তর, টুঙ্গিপাড়া, গোপালগঞ্জ	৫	১	০	০	০	৪	০	০	০	০	০
১৪	তথ্য ও যোগাযোগ প্রযুক্তি অধিদপ্তর, সোনাগাজী, ফেনী	২	১৪	১	০	৫	৩	০	০	১	১	১
১৫	তথ্য ও যোগাযোগ প্রযুক্তি অধিদপ্তর, কোম্পানিগঞ্জ, নোয়াখালী	১১	১০	০	৩	১	০	০	১	০	১	১
১৬	তথ্য ও যোগাযোগ প্রযুক্তি অধিদপ্তর, আড়াইহাজার, নারায়নগঞ্জ	৬	৩	০	১	৩	৩	০	০	০	০	০
১৭	তথ্য ও যোগাযোগ প্রযুক্তি অধিদপ্তর, আটঘড়িয়া, পাবনা	৩	১	১	০	১	১	০	১	০	১	১

১৮	তথ্য ও যোগাযোগ প্রযুক্তি অধিদপ্তর, মিঠামইন, কিশোরগঞ্জ	২১	৩	০	০	৩	৩	০	০	০	০	০
১৯	তথ্য ও যোগাযোগ প্রযুক্তি অধিদপ্তর, সাদুল্লাপুর, গাইবান্ধা	২	০	০	০	০	৩	০	০	০	০	০
২০	তথ্য ও যোগাযোগ প্রযুক্তি অধিদপ্তর, আক্কেলপুর, জয়পুরহাট	৬	৫	৩	০	৪	০	০	১	০	১	১
২১	তথ্য ও যোগাযোগ প্রযুক্তি অধিদপ্তর, মাগুরা সদর, মাগুরা	৩	২	০	০	০	০	০	১	০	১	১
২২	তথ্য ও যোগাযোগ প্রযুক্তি অধিদপ্তর, ভান্ডারিয়া, পিরোজপুর	৬	৬	৩	০	১	০	০	১	০	১	২
২৩	তথ্য ও যোগাযোগ প্রযুক্তি অধিদপ্তর, মির্জাপুর, টাঙ্গাইল	৩	৪	০	০	১	০	০	১	০	১	২
২৪	তথ্য ও যোগাযোগ প্রযুক্তি অধিদপ্তর, কাজিপুর, সিরাজগঞ্জ	৩	৫	১	১	৪	১	০	০	০	০	০
২৫	তথ্য ও যোগাযোগ প্রযুক্তি অধিদপ্তর, কালুখালী, রাজবাড়ী	৩	১	০	০	০	১	০	০	০	০	০
২৬	তথ্য ও যোগাযোগ প্রযুক্তি অধিদপ্তর, রাজারহাট, কুড়িগ্রাম	১০	০	৪	০	০	০	২	০	০	২	৩
২৭	তথ্য ও যোগাযোগ প্রযুক্তি অধিদপ্তর, উলিপুর, কুড়িগ্রাম	৫	০	১	০	০	১	০	০	০	০	০
২৮	তথ্য ও যোগাযোগ প্রযুক্তি অধিদপ্তর, কুমিল্লা সদর, কুমিল্লা	২	১	০	০	১	১	০	০	০	০	০
২৯	তথ্য ও যোগাযোগ প্রযুক্তি অধিদপ্তর, রাজবাড়ী সদর, রাজবাড়ী	৩	১	১	০	০	০	০	০	১	১	১
৩০	তথ্য ও যোগাযোগ প্রযুক্তি অধিদপ্তর, মেঘনা, কুমিল্লা	৪	০	১	১	০	০	০	০	০	০	০
৩১	তথ্য ও যোগাযোগ প্রযুক্তি অধিদপ্তর, বালকাঠি সদর, বালকাঠি	৩	২৪	০	১	০	০	০	০	০	০	০
৩২	তথ্য ও যোগাযোগ প্রযুক্তি অধিদপ্তর, চাটখিল, নোয়াখালী	৭	১	১	১	১	০	০	০	০	০	২
৩৩	তথ্য ও যোগাযোগ প্রযুক্তি অধিদপ্তর, টাঙ্গাইল সদর, টাঙ্গাইল	০	০	০	০	০	০	০	০	০	০	০
৩৪	তথ্য ও যোগাযোগ প্রযুক্তি অধিদপ্তর, ধনবাড়ী, টাঙ্গাইল	১	০	০	০	০	০	০	০	০	০	০
৩৫	তথ্য ও যোগাযোগ প্রযুক্তি অধিদপ্তর, ঘাটাইল, টাঙ্গাইল	০	০	০	০	০	০	০	০	০	০	০
৩৬	তথ্য ও যোগাযোগ প্রযুক্তি অধিদপ্তর, নাগরপুর, টাঙ্গাইল	০	০	০	০	০	০	০	০	০	০	০
৩৭	তথ্য ও যোগাযোগ প্রযুক্তি অধিদপ্তর, মধুপুর, টাঙ্গাইল	০	০	০	০	০	০	০	০	০	০	০
৩৮	তথ্য ও যোগাযোগ প্রযুক্তি অধিদপ্তর, সখিপুর, টাঙ্গাইল	০	০	০	০	০	০	০	০	০	০	০

৩৯	তথ্য ও যোগাযোগ প্রযুক্তি অধিদপ্তর, দেলদুয়ার, টাঙ্গাইল	৩	৩	০	০	০	০	০	০	০	০	০
৪০	তথ্য ও যোগাযোগ প্রযুক্তি অধিদপ্তর, বাসাইল, টাঙ্গাইল	০	১	১	০	০	০	০	০	০	০	১
৪১	তথ্য ও যোগাযোগ প্রযুক্তি অধিদপ্তর, কালিহাতী, টাঙ্গাইল	০	০	০	০	০	০	০	০	০	০	০
৪২	তথ্য ও যোগাযোগ প্রযুক্তি অধিদপ্তর, ভূঞাপুর, টাঙ্গাইল	০	০	০	০	০	০	০	০	০	০	০
৪৩	তথ্য ও যোগাযোগ প্রযুক্তি অধিদপ্তর, গোপালপুর, টাঙ্গাইল	০	০	০	০	০	০	০	০	০	০	০
৪৪	তথ্য ও যোগাযোগ প্রযুক্তি অধিদপ্তর, পবা, রাজশাহী	২	১	০	০	০	০	০	০	০	০	১
৪৫	তথ্য ও যোগাযোগ প্রযুক্তি অধিদপ্তর, চারঘাট, রাজশাহী	৩	২	০	০	২	০	০	০	০	০	১
৪৬	তথ্য ও যোগাযোগ প্রযুক্তি অধিদপ্তর, বাঘা, রাজশাহী	৫	৫	০	০	২	০	০	০	০	০	০
৪৭	তথ্য ও যোগাযোগ প্রযুক্তি অধিদপ্তর, পুঠিয়া, রাজশাহী	০	০	১	০	০	০	০	০	০	০	১
৪৮	তথ্য ও যোগাযোগ প্রযুক্তি অধিদপ্তর, তানোর, রাজশাহী	২	১	০	০	১	০	০	০	০	০	১
৪৯	তথ্য ও যোগাযোগ প্রযুক্তি অধিদপ্তর, মোহনপুর, রাজশাহী	২	০	০	০	০	০	০	০	০	০	০
৫০	তথ্য ও যোগাযোগ প্রযুক্তি অধিদপ্তর, দুর্গাপুর, রাজশাহী	২	৭	০	০	১	০	০	০	০	০	০
৫১	তথ্য ও যোগাযোগ প্রযুক্তি অধিদপ্তর, বাগমারা, রাজশাহী	২	০	১	০	০	০	০	০	০	০	০
৫২	তথ্য ও যোগাযোগ প্রযুক্তি অধিদপ্তর, গোদাগাড়ী, রাজশাহী	২	০	০	০	০	০	০	০	০	০	০
৫৩	তথ্য ও যোগাযোগ প্রযুক্তি অধিদপ্তর, অষ্টগ্রাম, কিশোরগঞ্জ	১০	৯	১	০	১	০	০	০	০	০	২
৫৪	তথ্য ও যোগাযোগ প্রযুক্তি অধিদপ্তর, বাজিতপুর, কিশোরগঞ্জ	৭	৪	০	০	০	০	০	০	০	০	০
৫৫	তথ্য ও যোগাযোগ প্রযুক্তি অধিদপ্তর, ভৈরব, কিশোরগঞ্জ	৩	০	০	০	০	০	০	০	০	০	০
৫৬	তথ্য ও যোগাযোগ প্রযুক্তি অধিদপ্তর, নাটোর সদর, নাটোর	৪	০	০	০	০	০	০	০	০	০	০
৫৭	তথ্য ও যোগাযোগ প্রযুক্তি অধিদপ্তর, হোসেনপুর, কিশোরগঞ্জ	৪	২	০	০	১	০	০	০	০	০	০
৫৮	তথ্য ও যোগাযোগ প্রযুক্তি অধিদপ্তর, সিংড়া, নাটোর	০	০	০	০	০	০	০	০	০	০	০
৫৯	তথ্য ও যোগাযোগ প্রযুক্তি অধিদপ্তর, ইটনা, কিশোরগঞ্জ	৪০	০	০	০	০	০	০	০	০	০	০
৬০	তথ্য ও যোগাযোগ প্রযুক্তি অধিদপ্তর, গুরুদাসপুর, নাটোর	৪	১	০	০	১	০	০	০	০	০	০

৬১	তথ্য ও যোগাযোগ প্রযুক্তি অধিদপ্তর, করিমগঞ্জ, কিশোরগঞ্জ	৪৯	১	০	০	০	০	০	০	০	০	০
৬২	তথ্য ও যোগাযোগ প্রযুক্তি অধিদপ্তর, বড়াইগ্রাম, নাটোর	৩	২	০	০	০	০	০	০	০	০	০
৬৩	তথ্য ও যোগাযোগ প্রযুক্তি অধিদপ্তর, কটিয়াদি, কিশোরগঞ্জ	৫	০	০	০	০	০	০	০	০	০	০
৬৪	তথ্য ও যোগাযোগ প্রযুক্তি অধিদপ্তর, লালপুর, নাটোর	৩	০	০	০	০	০	০	০	০	০	০
৬৫	তথ্য ও যোগাযোগ প্রযুক্তি অধিদপ্তর, বাগাতিপাড়া, নাটোর	৩	০	০	০	০	০	০	০	০	০	০
৬৬	তথ্য ও যোগাযোগ প্রযুক্তি অধিদপ্তর, কিশোরগঞ্জ সদর, কিশোরগঞ্জ	৪	১	২	০	১	০	০	০	০	০	১
৬৭	তথ্য ও যোগাযোগ প্রযুক্তি অধিদপ্তর, কুলিয়ারচর, কিশোরগঞ্জ	৩	০	০	০	০	০	০	০	০	০	০
৬৮	তথ্য ও যোগাযোগ প্রযুক্তি অধিদপ্তর, নিকলী, কিশোরগঞ্জ	১৮১	০	০	০	০	০	০	০	০	০	০
৬৯	তথ্য ও যোগাযোগ প্রযুক্তি অধিদপ্তর, পাকুন্দিয়া, কিশোরগঞ্জ	২২	০	০	০	০	০	০	০	০	০	০
৭০	তথ্য ও যোগাযোগ প্রযুক্তি অধিদপ্তর, নলডাঙ্গা, নাটোর	৩	০	০	০	০	০	০	০	০	০	০
৭১	তথ্য ও যোগাযোগ প্রযুক্তি অধিদপ্তর, তাড়াইল, কিশোরগঞ্জ	২	০	০	০	০	০	০	০	০	০	০
৭২	তথ্য ও যোগাযোগ প্রযুক্তি অধিদপ্তর, যশোর সদর, যশোর	১৭	০	০	০	০	০	০	০	০	০	০
৭৩	তথ্য ও যোগাযোগ প্রযুক্তি অধিদপ্তর, মণিরামপুর, যশোর	৬	৩৩	২	০	০	০	০	০	০	০	৩
৭৪	তথ্য ও যোগাযোগ প্রযুক্তি অধিদপ্তর, অভয়নগর, যশোর	৪	০	০	০	০	০	০	০	০	০	০
৭৫	তথ্য ও যোগাযোগ প্রযুক্তি অধিদপ্তর, বাঘারপাড়া, যশোর	৪	৬	০	০	০	০	০	০	০	০	০
৭৬	তথ্য ও যোগাযোগ প্রযুক্তি অধিদপ্তর, চোগাছা, যশোর	৪	৩	১	০	০	০	০	০	০	০	২
৭৭	তথ্য ও যোগাযোগ প্রযুক্তি অধিদপ্তর, গাজীপুর সদর, গাজীপুর	২	০	০	০	০	০	০	০	০	০	০
৭৮	তথ্য ও যোগাযোগ প্রযুক্তি অধিদপ্তর, কালিয়াকৈর, গাজীপুর	৩	০	০	০	০	০	০	০	০	০	০
৭৯	তথ্য ও যোগাযোগ প্রযুক্তি অধিদপ্তর, ঝিকরগাছা, যশোর	৪	০	০	০	০	০	০	০	০	০	০
৮০	তথ্য ও যোগাযোগ প্রযুক্তি অধিদপ্তর, চাঁপাইনবাবগঞ্জ সদর, চাঁপাইনবাবগঞ্জ	৩	০	০	০	০	০	০	০	০	০	০
৮১	তথ্য ও যোগাযোগ প্রযুক্তি অধিদপ্তর, কালীগঞ্জ, গাজীপুর	২	০	০	০	০	০	০	০	০	০	০

৮২	তথ্য ও যোগাযোগ প্রযুক্তি অধিদপ্তর, কাপাসিয়া, গাজীপুর	২	০	০	০	০	০	০	০	০	০	০
৮৩	তথ্য ও যোগাযোগ প্রযুক্তি অধিদপ্তর, কেশবপুর, যশোর	৪	০	০	০	০	০	০	০	০	০	০
৮৪	তথ্য ও যোগাযোগ প্রযুক্তি অধিদপ্তর, শিবগঞ্জ, চাঁপাইনবাবগঞ্জ	৩	১০	০	০	৩	০	০	০	০	০	০
৮৫	তথ্য ও যোগাযোগ প্রযুক্তি অধিদপ্তর, শ্রীপুর, গাজীপুর	১	১	০	০	১	০	০	০	০	০	০
৮৬	তথ্য ও যোগাযোগ প্রযুক্তি অধিদপ্তর, ভোলারহাট, চাঁপাইনবাবগঞ্জ	১	০	০	০	০	০	০	০	০	০	০
৮৭	তথ্য ও যোগাযোগ প্রযুক্তি অধিদপ্তর, শার্শা, যশোর	১৯	৬৮	০	০	০	০	০	০	০	০	০
৮৮	তথ্য ও যোগাযোগ প্রযুক্তি অধিদপ্তর, গোমস্তাপুর, চাঁপাইনবাবগঞ্জ	৩	০	০	০	০	০	০	০	০	০	০
৮৯	তথ্য ও যোগাযোগ প্রযুক্তি অধিদপ্তর, নাচোর, চাঁপাইনবাবগঞ্জ	১	০	০	০	০	০	০	০	০	০	০
৯০	তথ্য ও যোগাযোগ প্রযুক্তি অধিদপ্তর, পাইকগাছা, খুলনা	৬	১	০	০	১	০	০	০	০	০	১
৯১	তথ্য ও যোগাযোগ প্রযুক্তি অধিদপ্তর, নওগাঁ সদর, নওগাঁ	২	০	০	০	০	০	০	০	০	০	০
৯২	তথ্য ও যোগাযোগ প্রযুক্তি অধিদপ্তর, ফুলতলা, খুলনা	১	০	০	০	০	০	০	০	০	০	০
৯৩	তথ্য ও যোগাযোগ প্রযুক্তি অধিদপ্তর, আত্রাই, নওগাঁ	২	০	০	০	০	০	০	০	০	০	০
৯৪	তথ্য ও যোগাযোগ প্রযুক্তি অধিদপ্তর, দিঘলিয়া, খুলনা	৬	১	০	০	১	০	০	০	০	০	১
৯৫	তথ্য ও যোগাযোগ প্রযুক্তি অধিদপ্তর, রানীনগর, নওগাঁ	২	২	০	০	০	০	০	০	০	০	০
৯৬	তথ্য ও যোগাযোগ প্রযুক্তি অধিদপ্তর, রূপসা, খুলনা	৮	০	০	০	০	০	০	০	০	০	০
৯৭	তথ্য ও যোগাযোগ প্রযুক্তি অধিদপ্তর, পল্লীতলা, নওগাঁ	১৮	০	০	০	০	০	০	০	০	০	০
৯৮	তথ্য ও যোগাযোগ প্রযুক্তি অধিদপ্তর, সাপাহার, নওগাঁ	০	০	০	০	০	০	০	০	০	০	০
৯৯	তথ্য ও যোগাযোগ প্রযুক্তি অধিদপ্তর, তেরখাদা, খুলনা	৬	১৫	০	০	৩	০	০	০	০	০	০
১০০	তথ্য ও যোগাযোগ প্রযুক্তি অধিদপ্তর, কাশিয়ানী, গোপালগঞ্জ	৪	০	০	০	০	০	০	০	০	০	০
১০১	তথ্য ও যোগাযোগ প্রযুক্তি অধিদপ্তর, পোরশা, নওগাঁ	২	০	০	০	০	০	০	০	০	০	০
১০২	তথ্য ও যোগাযোগ প্রযুক্তি অধিদপ্তর, কোটালীপাড়া, গোপালগঞ্জ	২	০	০	০	০	০	০	০	০	০	০
১০৩	তথ্য ও যোগাযোগ প্রযুক্তি অধিদপ্তর, মান্দা, নওগাঁ	২	০	০	০	০	০	০	০	০	০	০

১০৪	তথ্য ও যোগাযোগ প্রযুক্তি অধিদপ্তর, মুকসুদপুর, গোপালগঞ্জ	৪	০	০	০	০	০	০	০	০	০	০
১০৫	তথ্য ও যোগাযোগ প্রযুক্তি অধিদপ্তর, ডুমুরিয়া, খুলনা	১৮	৫	০	০	২	০	০	০	০	০	০
১০৬	তথ্য ও যোগাযোগ প্রযুক্তি অধিদপ্তর, বটিয়াঘাটা, খুলনা	৬	০	০	০	০	০	০	০	০	০	০
১০৭	তথ্য ও যোগাযোগ প্রযুক্তি অধিদপ্তর, মহাদেবপুর, নওগাঁ	২	০	০	০	০	০	০	০	০	০	০
১০৮	তথ্য ও যোগাযোগ প্রযুক্তি অধিদপ্তর, দাকোপ, খুলনা	৬	০	০	০	০	০	০	০	০	০	০
১০৯	তথ্য ও যোগাযোগ প্রযুক্তি অধিদপ্তর, ধামইরহাট, নওগাঁ	২	০	০	০	০	০	০	০	০	০	০
১১০	তথ্য ও যোগাযোগ প্রযুক্তি অধিদপ্তর, বদলগাছী, নওগাঁ	২	০	০	০	০	০	০	০	০	০	০
১১১	তথ্য ও যোগাযোগ প্রযুক্তি অধিদপ্তর, কয়রা, খুলনা	৬	৩৩	০	০	০	০	০	০	০	০	০
১১২	তথ্য ও যোগাযোগ প্রযুক্তি অধিদপ্তর, নিয়ামতপুর, নওগাঁ	২	২	০	০	০	০	০	০	০	০	০
১১৩	তথ্য ও যোগাযোগ প্রযুক্তি অধিদপ্তর, বাগেরহাট সদর, বাগেরহাট	২	০	০	০	০	০	০	০	০	০	০
১১৪	তথ্য ও যোগাযোগ প্রযুক্তি অধিদপ্তর, কালকিনী, মাদারিপুর	২	০	০	০	০	০	০	০	০	০	০
১১৫	তথ্য ও যোগাযোগ প্রযুক্তি অধিদপ্তর, ফকিরহাট, বাগেরহাট	২	২৩	০	০	২	০	০	০	০	০	০
১১৬	তথ্য ও যোগাযোগ প্রযুক্তি অধিদপ্তর, রাউজের, মাদারিপুর	২	৮	১	০	৩	০	০	০	০	০	০
১১৭	তথ্য ও যোগাযোগ প্রযুক্তি অধিদপ্তর, শিবচর, মাদারিপুর	২	০	০	০	০	০	০	০	০	০	০
১১৮	তথ্য ও যোগাযোগ প্রযুক্তি অধিদপ্তর, দৌলতপুর, মানিকগঞ্জ	২	১	০	০	০	০	০	০	০	০	০
১১৯	তথ্য ও যোগাযোগ প্রযুক্তি অধিদপ্তর, মোল্লারহাট, বাগেরহাট	২	০	০	০	০	০	০	০	০	০	০
১২০	তথ্য ও যোগাযোগ প্রযুক্তি অধিদপ্তর, ঘিওর, মানিকগঞ্জ	২	০	০	০	০	০	০	০	০	০	০
১২১	তথ্য ও যোগাযোগ প্রযুক্তি অধিদপ্তর, হরিরামপুর, মানিকগঞ্জ	২	০	০	০	০	০	০	০	০	০	০
১২২	তথ্য ও যোগাযোগ প্রযুক্তি অধিদপ্তর, পাবনা সদর, পাবনা	৪	০	২	০	০	০	০	০	০	০	১
১২৩	তথ্য ও যোগাযোগ প্রযুক্তি অধিদপ্তর, সাঁথিয়া, পাবনা	৩	০	০	০	০	০	০	০	০	০	০
১২৪	তথ্য ও যোগাযোগ প্রযুক্তি অধিদপ্তর, মানিকগঞ্জ সদর, মানিকগঞ্জ	২	০	০	০	০	০	০	০	০	০	০
১২৫	তথ্য ও যোগাযোগ প্রযুক্তি অধিদপ্তর, শরণখোলা, বাগেরহাট	২	০	০	০	০	০	০	০	০	০	০

১২৬	তথ্য ও যোগাযোগ প্রযুক্তি অধিদপ্তর, সাটুরিয়া, মানিকগঞ্জ	২	০	০	০	০	০	০	০	০	০	০
১২৭	তথ্য ও যোগাযোগ প্রযুক্তি অধিদপ্তর, সুজানগর,পাবনা	৩	২	০	০	০	০	০	০	০	০	০
১২৮	তথ্য ও যোগাযোগ প্রযুক্তি অধিদপ্তর, শিবালয়, মানিকগঞ্জ	২	০	০	০	০	০	০	০	০	০	০
১২৯	তথ্য ও যোগাযোগ প্রযুক্তি অধিদপ্তর, রামপাল, বাগেরহাট	২	০	০	০	০	০	০	০	০	০	০
১৩০	তথ্য ও যোগাযোগ প্রযুক্তি অধিদপ্তর, বেড়া,পাবনা	৩	১৫	০	০	০	০	০	০	০	০	০
১৩১	তথ্য ও যোগাযোগ প্রযুক্তি অধিদপ্তর, সিঙ্গাইর, মানিকগঞ্জ	২	০	০	০	০	০	০	০	০	০	০
১৩২	তথ্য ও যোগাযোগ প্রযুক্তি অধিদপ্তর, ঈশ্বরদী,পাবনা	৪	৩৩	০	০	৭	০	০	০	০	০	৩
১৩৩	তথ্য ও যোগাযোগ প্রযুক্তি অধিদপ্তর, মোড়েলগঞ্জ, বাগেরহাট	২	০	০	০	০	০	০	০	০	০	০
১৩৪	তথ্য ও যোগাযোগ প্রযুক্তি অধিদপ্তর, কচুয়া, বাগেরহাট	২	০	০	০	০	০	০	০	০	০	০
১৩৫	তথ্য ও যোগাযোগ প্রযুক্তি অধিদপ্তর, ভাঙ্গুড়া,পাবনা	০	০	০	০	০	০	০	০	০	০	০
১৩৬	তথ্য ও যোগাযোগ প্রযুক্তি অধিদপ্তর, মংলা, বাগেরহাট	৩	০	০	০	০	০	০	০	০	০	০
১৩৭	তথ্য ও যোগাযোগ প্রযুক্তি অধিদপ্তর, ফরিদপুর,পাবনা	৩	২	০	০	২	০	০	০	০	০	২
১৩৮	তথ্য ও যোগাযোগ প্রযুক্তি অধিদপ্তর, চাটমোহর,পাবনা	৮	৪	১	০	৪	০	০	০	০	০	১
১৩৯	তথ্য ও যোগাযোগ প্রযুক্তি অধিদপ্তর, চিতলমারী, বাগেরহাট	২	০	০	০	০	০	০	০	০	০	০
১৪০	তথ্য ও যোগাযোগ প্রযুক্তি অধিদপ্তর, সাতক্ষীরা সদর, সাতক্ষীরা	৪	০	০	০	০	০	০	০	০	০	০
১৪১	তথ্য ও যোগাযোগ প্রযুক্তি অধিদপ্তর, আশাশুনি, সাতক্ষীরা	২	০	০	০	০	০	০	০	০	০	০
১৪২	তথ্য ও যোগাযোগ প্রযুক্তি অধিদপ্তর, দেবহাটা, সাতক্ষীরা	৩	১	০	০	০	০	০	০	০	০	০
১৪৩	তথ্য ও যোগাযোগ প্রযুক্তি অধিদপ্তর, জয়পুরহাট সদর,জয়পুরহাট	৩	০	০	০	০	০	০	০	০	০	০
১৪৪	তথ্য ও যোগাযোগ প্রযুক্তি অধিদপ্তর, কলারোয়া, সাতক্ষীরা	২	০	০	০	০	০	০	০	০	০	০
১৪৫	তথ্য ও যোগাযোগ প্রযুক্তি অধিদপ্তর, পাঁচবিবি,জয়পুরহাট	২	০	০	০	০	০	০	০	০	০	০
১৪৬	তথ্য ও যোগাযোগ প্রযুক্তি অধিদপ্তর, ক্ষেতলাল,জয়পুরহাট	২	০	০	০	০	০	০	০	০	০	০
১৪৭	তথ্য ও যোগাযোগ প্রযুক্তি অধিদপ্তর, কলাই,জয়পুরহাট	০	০	০	০	০	০	০	০	০	০	০

১৪৮	তথ্য ও যোগাযোগ প্রযুক্তি অধিদপ্তর, মুন্সিগঞ্জ সদর, মুন্সিগঞ্জ	১৪	০	০	০	০	০	০	০	০	০	০
১৪৯	তথ্য ও যোগাযোগ প্রযুক্তি অধিদপ্তর, শ্যামনগর, সাতক্ষীরা	২	০	০	০	০	০	০	০	০	০	০
১৫০	তথ্য ও যোগাযোগ প্রযুক্তি অধিদপ্তর, সিরাজদিখান, মুন্সিগঞ্জ	২০৯	০	০	০	০	০	০	০	০	০	০
১৫১	তথ্য ও যোগাযোগ প্রযুক্তি অধিদপ্তর, শ্রীনগর, মুন্সিগঞ্জ	০	০	০	০	০	০	০	০	০	০	০
১৫২	তথ্য ও যোগাযোগ প্রযুক্তি অধিদপ্তর, সিরাজগঞ্জ সদর, সিরাজগঞ্জ	২	০	০	০	০	০	০	০	০	০	০
১৫৩	তথ্য ও যোগাযোগ প্রযুক্তি অধিদপ্তর, তালা, সাতক্ষীরা	২	৩	০	০	২	০	০	০	০	০	০
১৫৪	তথ্য ও যোগাযোগ প্রযুক্তি অধিদপ্তর, টংগিবাড়ী, মুন্সিগঞ্জ	৩	০	০	০	০	০	০	০	০	০	০
১৫৫	তথ্য ও যোগাযোগ প্রযুক্তি অধিদপ্তর, রাফগঞ্জ, সিরাজগঞ্জ	২	০	০	০	০	০	০	০	০	০	০
১৫৬	তথ্য ও যোগাযোগ প্রযুক্তি অধিদপ্তর, তাড়াশ, সিরাজগঞ্জ	২	২৫	০	০	৯	০	০	০	০	০	২
১৫৭	তথ্য ও যোগাযোগ প্রযুক্তি অধিদপ্তর, শাহজাদপুর, সিরাজগঞ্জ	১৫	১৩	৪	০	৫	০	০	০	০	০	১০
১৫৮	তথ্য ও যোগাযোগ প্রযুক্তি অধিদপ্তর, উল্লাপাড়া, সিরাজগঞ্জ	২	১	০	০	১	০	০	০	০	০	১
১৫৯	তথ্য ও যোগাযোগ প্রযুক্তি অধিদপ্তর, কামারখন্দ, সিরাজগঞ্জ	২	১	০	০	১	০	০	০	০	০	১
১৬০	তথ্য ও যোগাযোগ প্রযুক্তি অধিদপ্তর, বেলকুচি, সিরাজগঞ্জ	৭	২	০	০	২	০	০	০	০	০	১
১৬১	তথ্য ও যোগাযোগ প্রযুক্তি অধিদপ্তর, চৌহালী, সিরাজগঞ্জ	০	০	০	০	০	০	০	০	০	০	০
১৬২	তথ্য ও যোগাযোগ প্রযুক্তি অধিদপ্তর, কালিগঞ্জ, সাতক্ষীরা	২	১	১	০	১	০	০	০	০	০	১
১৬৩	তথ্য ও যোগাযোগ প্রযুক্তি অধিদপ্তর, শালিখা, মাগুরা	৩	৪	০	০	১	০	০	০	০	০	১
১৬৪	তথ্য ও যোগাযোগ প্রযুক্তি অধিদপ্তর, শ্রীপুর, মাগুরা	৩	০	০	০	০	০	০	০	০	০	০
১৬৫	তথ্য ও যোগাযোগ প্রযুক্তি অধিদপ্তর, মহম্মদপুর, মাগুরা	৩	২	০	০	০	০	০	০	০	০	১
১৬৬	তথ্য ও যোগাযোগ প্রযুক্তি অধিদপ্তর, বগুড়া সদর, বগুড়া	৪	৩০	০	০	৩	০	০	০	০	০	০
১৬৭	তথ্য ও যোগাযোগ প্রযুক্তি অধিদপ্তর, মেহেরপুর সদর, মেহেরপুর	৪	০	০	০	০	০	০	০	০	০	০
১৬৮	তথ্য ও যোগাযোগ প্রযুক্তি অধিদপ্তর, শাজাহানপুর, বগুড়া	২	৩৪	৭	০	৮	০	০	০	০	০	২
১৬৯	তথ্য ও যোগাযোগ প্রযুক্তি অধিদপ্তর, মুজিবনগর, মেহেরপুর	৩	০	০	০	০	০	০	০	০	০	০

১৭০	তথ্য ও যোগাযোগ প্রযুক্তি অধিদপ্তর,শেরপুর, বগুড়া	০	০	০	০	০	০	০	০	০	০	০
১৭১	তথ্য ও যোগাযোগ প্রযুক্তি অধিদপ্তর, গাংনী, মেহেরপুর	৬	৫	০	০	০	০	০	০	০	০	০
১৭২	তথ্য ও যোগাযোগ প্রযুক্তি অধিদপ্তর,খুনট, বগুড়া	২	০	০	০	০	০	০	০	০	০	০
১৭৩	তথ্য ও যোগাযোগ প্রযুক্তি অধিদপ্তর, কুষ্টিয়া সদর, কুষ্টিয়া	৭	০	২	০	০	০	০	০	০	০	১
১৭৪	তথ্য ও যোগাযোগ প্রযুক্তি অধিদপ্তর,সারিয়াকান্দি, বগুড়া	০	০	০	০	০	০	০	০	০	০	০
১৭৫	তথ্য ও যোগাযোগ প্রযুক্তি অধিদপ্তর ,গাবতলী, বগুড়া	২	০	০	০	০	০	০	০	০	০	০
১৭৬	তথ্য ও যোগাযোগ প্রযুক্তি অধিদপ্তর ,সোনাতলা, বগুড়া	২	০	০	০	০	০	০	০	০	০	০
১৭৭	তথ্য ও যোগাযোগ প্রযুক্তি অধিদপ্তর, নারায়ণগঞ্জ সদর, নারায়ণগঞ্জ	৬	০	০	০	০	০	০	০	০	০	০
১৭৮	তথ্য ও যোগাযোগ প্রযুক্তি অধিদপ্তর, শিবগঞ্জ, বগুড়া	২	০	০	০	০	০	০	০	০	০	০
১৭৯	তথ্য ও যোগাযোগ প্রযুক্তি অধিদপ্তর, রূপগঞ্জ, নারায়ণগঞ্জ	৬	০	০	০	০	০	০	০	০	০	০
১৮০	তথ্য ও যোগাযোগ প্রযুক্তি অধিদপ্তর, দুপচাচিয়া, বগুড়া	২	০	০	০	০	০	০	০	০	০	০
১৮১	তথ্য ও যোগাযোগ প্রযুক্তি অধিদপ্তর, খোকসা, কুষ্টিয়া	৭	০	০	০	০	০	০	০	০	০	০
১৮২	তথ্য ও যোগাযোগ প্রযুক্তি অধিদপ্তর, কাহালু, বগুড়া	০	০	০	০	০	০	০	০	০	০	০
১৮৩	তথ্য ও যোগাযোগ প্রযুক্তি অধিদপ্তর, মিরপুর, কুষ্টিয়া	৬	০	০	০	০	০	০	০	০	০	০
১৮৪	তথ্য ও যোগাযোগ প্রযুক্তি অধিদপ্তর ,আদমদীঘি, বগুড়া	২	০	০	০	০	০	০	০	০	০	০
১৮৫	তথ্য ও যোগাযোগ প্রযুক্তি অধিদপ্তর, বেলাবো, নরসিংদী	৬	৩	০	০	০	০	০	০	০	০	০
১৮৬	তথ্য ও যোগাযোগ প্রযুক্তি অধিদপ্তর, নন্দীগ্রাম, বগুড়া	২	১০	০	০	৩	০	০	০	০	০	০
১৮৭	তথ্য ও যোগাযোগ প্রযুক্তি অধিদপ্তর, মনোহরদী, নরসিংদী	৬	০	০	০	০	০	০	০	০	০	০
১৮৮	তথ্য ও যোগাযোগ প্রযুক্তি অধিদপ্তর, দৌলতপুর, কুষ্টিয়া	৬	০	০	০	০	০	০	০	০	০	০
১৮৯	তথ্য ও যোগাযোগ প্রযুক্তি অধিদপ্তর, ভেড়ামারা, কুষ্টিয়া	৬	০	০	০	০	০	০	০	০	০	০
১৯০	তথ্য ও যোগাযোগ প্রযুক্তি অধিদপ্তর, নরসিংদী সদর, নরসিংদী	১১	২৭	১	০	২	০	০	০	০	০	৫
১৯১	তথ্য ও যোগাযোগ প্রযুক্তি অধিদপ্তর, পলাশ, নরসিংদী	৬	০	০	০	০	০	০	০	০	০	০

১৯২	তথ্য ও যোগাযোগ প্রযুক্তি অধিদপ্তর, নড়াইল সদর, নড়াইল	১	০	০	০	০	০	০	০	০	০	০
১৯৩	তথ্য ও যোগাযোগ প্রযুক্তি অধিদপ্তর, রাযপুরা, নরসিংদী	৮	২১	০	০	১	০	০	০	০	০	১
১৯৪	তথ্য ও যোগাযোগ প্রযুক্তি অধিদপ্তর, লোহাগড়া, নড়াইল	২	০	১	০	০	০	০	০	০	০	০
১৯৫	তথ্য ও যোগাযোগ প্রযুক্তি অধিদপ্তর, কালিয়া, নড়াইল	৫	০	০	০	০	০	০	০	০	০	০
১৯৬	তথ্য ও যোগাযোগ প্রযুক্তি অধিদপ্তর, শিবপুর, নরসিংদী	৬	০	০	০	০	০	০	০	০	০	০
১৯৭	তথ্য ও যোগাযোগ প্রযুক্তি অধিদপ্তর, চুয়াডাঙ্গা সদর, চুয়াডাঙ্গা	০	০	০	০	০	০	০	০	০	০	০
১৯৮	তথ্য ও যোগাযোগ প্রযুক্তি অধিদপ্তর, বালিয়াকান্দি, রাজবাড়ী	৩	০	০	০	০	০	০	০	০	০	০
১৯৯	তথ্য ও যোগাযোগ প্রযুক্তি অধিদপ্তর, গোয়ালন্দ, রাজবাড়ী	৩	০	০	০	০	০	০	০	০	০	০
২০০	তথ্য ও যোগাযোগ প্রযুক্তি অধিদপ্তর, আলমডাঙ্গা, চুয়াডাঙ্গা	০	০	০	০	০	০	০	০	০	০	০
২০১	তথ্য ও যোগাযোগ প্রযুক্তি অধিদপ্তর, পাংশা, রাজবাড়ী	০	০	০	০	০	০	০	০	০	০	০
২০২	তথ্য ও যোগাযোগ প্রযুক্তি অধিদপ্তর, দামুড়াহদা, চুয়াডাঙ্গা	০	০	০	০	০	০	০	০	০	০	০
২০৩	তথ্য ও যোগাযোগ প্রযুক্তি অধিদপ্তর, জীবননগর, চুয়াডাঙ্গা	২	০	০	০	০	০	০	০	০	০	০
২০৪	তথ্য ও যোগাযোগ প্রযুক্তি অধিদপ্তর, ঝিনাইদহ সদর, ঝিনাইদহ	৩	৪	০	০	২	০	০	০	০	০	১
২০৫	তথ্য ও যোগাযোগ প্রযুক্তি অধিদপ্তর, শৈলকুপা, ঝিনাইদহ	৩	০	০	০	০	০	০	০	০	০	০
২০৬	তথ্য ও যোগাযোগ প্রযুক্তি অধিদপ্তর, ভেদরগঞ্জ, শরিয়তপুর	২	০	০	০	০	০	০	০	০	০	০
২০৭	তথ্য ও যোগাযোগ প্রযুক্তি অধিদপ্তর, ডামুড্যা, শরিয়তপুর	২	০	০	০	০	০	০	০	০	০	০
২০৮	তথ্য ও যোগাযোগ প্রযুক্তি অধিদপ্তর, হরিণাকুন্ড, ঝিনাইদহ	২	০	০	০	০	০	০	০	০	০	০
২০৯	তথ্য ও যোগাযোগ প্রযুক্তি অধিদপ্তর, গোসাইরহাট, শরিয়তপুর	২	০	০	০	০	০	০	০	০	০	০
২১০	তথ্য ও যোগাযোগ প্রযুক্তি অধিদপ্তর, কালীগঞ্জ, ঝিনাইদহ	২	০	০	০	০	০	০	০	০	০	০
২১১	তথ্য ও যোগাযোগ প্রযুক্তি অধিদপ্তর, নড়িয়া, শরিয়তপুর	২	০	০	০	০	০	০	০	০	০	০
২১২	তথ্য ও যোগাযোগ প্রযুক্তি অধিদপ্তর, পঞ্চগড় সদর, পঞ্চগড়	২	১	০	০	১	০	০	০	০	০	১

২১৩	তথ্য ও যোগাযোগ প্রযুক্তি অধিদপ্তর, দেবীগঞ্জ, পঞ্চগড়	২	০	০	০	০	০	০	০	০	০	০
২১৪	তথ্য ও যোগাযোগ প্রযুক্তি অধিদপ্তর, বোদা, পঞ্চগড়	৩	১	০	০	০	০	০	০	০	০	০
২১৫	তথ্য ও যোগাযোগ প্রযুক্তি অধিদপ্তর, আটোয়ারী, পঞ্চগড়	২	০	০	০	০	০	০	০	০	০	০
২১৬	তথ্য ও যোগাযোগ প্রযুক্তি অধিদপ্তর, তেতুলিয়া, পঞ্চগড়	২	৪	০	০	২	০	০	০	০	০	০
২১৭	তথ্য ও যোগাযোগ প্রযুক্তি অধিদপ্তর, সৈয়দপুর, নীলফামারী	৭	৫	০	০	১	০	০	০	০	০	০
২১৮	তথ্য ও যোগাযোগ প্রযুক্তি অধিদপ্তর, ডোমার, নীলফামারী	৭	০	০	০	০	০	০	০	০	০	০
২১৯	তথ্য ও যোগাযোগ প্রযুক্তি অধিদপ্তর, ডিমলা, নীলফামারী	৭	০	০	০	০	০	০	০	০	০	০
২২০	তথ্য ও যোগাযোগ প্রযুক্তি অধিদপ্তর, জলঢাকা, নীলফামারী	৭	১	০	০	০	০	০	০	০	০	০
২২১	তথ্য ও যোগাযোগ প্রযুক্তি অধিদপ্তর, নীলফামারী সদর, নীলফামারী	১০	৩	০	০	১	০	০	০	০	০	১
২২২	তথ্য ও যোগাযোগ প্রযুক্তি অধিদপ্তর, কিশোরগঞ্জ, নীলফামারী	৭	০	০	০	০	০	০	০	০	০	০
২২৩	তথ্য ও যোগাযোগ প্রযুক্তি অধিদপ্তর, লালমনিরহাট সদর, লালমনিরহাট	৩	০	০	০	০	০	০	০	০	০	০
২২৪	তথ্য ও যোগাযোগ প্রযুক্তি অধিদপ্তর, কালীগঞ্জ, লালমনিরহাট	৩	০	০	০	০	০	০	০	০	০	০
২২৫	তথ্য ও যোগাযোগ প্রযুক্তি অধিদপ্তর, হাতীবান্ধা, লালমনিরহাট	৩	০	০	০	০	০	০	০	০	০	০
২২৬	তথ্য ও যোগাযোগ প্রযুক্তি অধিদপ্তর, পাটগ্রাম, লালমনিরহাট	৩	১	০	০	০	০	০	০	০	০	০
২২৭	তথ্য ও যোগাযোগ প্রযুক্তি অধিদপ্তর, আদিতমারী, লালমনিরহাট	৩	০	০	০	০	০	০	০	০	০	০
২২৮	তথ্য ও যোগাযোগ প্রযুক্তি অধিদপ্তর, নবাবগঞ্জ, দিনাজপুর	৩	০	০	০	০	০	০	০	০	০	০
২২৯	তথ্য ও যোগাযোগ প্রযুক্তি অধিদপ্তর, বীরগঞ্জ, দিনাজপুর	৬	০	০	০	০	০	০	০	০	০	০
২৩০	তথ্য ও যোগাযোগ প্রযুক্তি অধিদপ্তর, ঘোড়াঘাট, দিনাজপুর	৩	০	০	০	০	০	০	০	০	০	০
২৩১	তথ্য ও যোগাযোগ প্রযুক্তি অধিদপ্তর, বিরামপুর, দিনাজপুর	৩	০	০	০	০	০	০	০	০	০	০
২৩২	তথ্য ও যোগাযোগ প্রযুক্তি অধিদপ্তর, পার্বতীপুর, দিনাজপুর	৬	১৮	২৩	০	২	০	০	০	০	০	৩
২৩৩	তথ্য ও যোগাযোগ প্রযুক্তি অধিদপ্তর, বোচাগঞ্জ, দিনাজপুর	৩	০	০	০	০	০	০	০	০	০	০

২৩৪	তথ্য ও যোগাযোগ প্রযুক্তি অধিদপ্তর, কাহারোল, দিনাজপুর	৩	৩	০	০	০	০	০	০	০	০	০
২৩৫	তথ্য ও যোগাযোগ প্রযুক্তি অধিদপ্তর, ফুলবাড়ী, দিনাজপুর	৩	০	০	০	০	০	০	০	০	০	০
২৩৬	তথ্য ও যোগাযোগ প্রযুক্তি অধিদপ্তর, দিনাজপুর সদর, দিনাজপুর	৬	২	২	০	০	০	০	০	০	০	৩
২৩৭	তথ্য ও যোগাযোগ প্রযুক্তি অধিদপ্তর, হাকিমপুর, দিনাজপুর	৩	২	০	০	১	০	০	০	০	০	০
২৩৮	তথ্য ও যোগাযোগ প্রযুক্তি অধিদপ্তর, খানসামা, দিনাজপুর	৩	৮	১	০	৩	০	০	০	০	০	১
২৩৯	তথ্য ও যোগাযোগ প্রযুক্তি অধিদপ্তর, বিরল, দিনাজপুর	৪	২	০	০	১	০	০	০	০	০	১
২৪০	তথ্য ও যোগাযোগ প্রযুক্তি অধিদপ্তর, চিরিরবন্দর, দিনাজপুর	৩	০	০	০	০	০	০	০	০	০	০
২৪১	তথ্য ও যোগাযোগ প্রযুক্তি অধিদপ্তর, গাইবান্ধা সদর, গাইবান্ধা	৫	০	০	০	০	০	০	০	০	০	০
২৪২	তথ্য ও যোগাযোগ প্রযুক্তি অধিদপ্তর, পলাশবাড়ী, গাইবান্ধা	২	০	০	০	০	০	০	০	০	০	০
২৪৩	তথ্য ও যোগাযোগ প্রযুক্তি অধিদপ্তর, সাঘাটা, গাইবান্ধা	২	০	০	০	০	০	০	০	০	০	০
২৪৪	তথ্য ও যোগাযোগ প্রযুক্তি অধিদপ্তর, গোবিন্দগঞ্জ, গাইবান্ধা	২	০	০	০	০	০	০	০	০	০	০
২৪৫	তথ্য ও যোগাযোগ প্রযুক্তি অধিদপ্তর, সুন্দরগঞ্জ, গাইবান্ধা	৯	০	০	০	০	০	০	০	০	০	০
২৪৬	তথ্য ও যোগাযোগ প্রযুক্তি অধিদপ্তর, ফুলছড়ি, গাইবান্ধা	২	০	০	০	০	০	০	০	০	০	০
২৪৭	তথ্য ও যোগাযোগ প্রযুক্তি অধিদপ্তর, পীরগঞ্জ, ঠাকুরগাঁও	৫	০	০	০	০	০	০	০	০	০	০
২৪৮	তথ্য ও যোগাযোগ প্রযুক্তি অধিদপ্তর, রাণীশংকৈল, ঠাকুরগাঁও	৫	৫	১	০	০	০	০	০	০	০	১
২৪৯	তথ্য ও যোগাযোগ প্রযুক্তি অধিদপ্তর, কোটচাঁদপুর, ঝিনাইদহ	২	২৯	০	০	০	০	০	০	০	০	০
২৫০	তথ্য ও যোগাযোগ প্রযুক্তি অধিদপ্তর, মহেশপুর, ঝিনাইদহ	০	০	০	০	০	০	০	০	০	০	০
২৫১	তথ্য ও যোগাযোগ প্রযুক্তি অধিদপ্তর, মীরসরাই, চট্টগ্রাম	০	০	০	০	০	০	০	০	০	০	০
২৫২	তথ্য ও যোগাযোগ প্রযুক্তি অধিদপ্তর, সীতাকুন্ড, চট্টগ্রাম	২	০	০	০	০	০	০	০	০	০	০
২৫৩	তথ্য ও যোগাযোগ প্রযুক্তি অধিদপ্তর, ফটিকছড়ি, চট্টগ্রাম	২	০	০	০	০	০	০	০	০	০	০
২৫৪	তথ্য ও যোগাযোগ প্রযুক্তি অধিদপ্তর, রাউজান, চট্টগ্রাম	০	০	০	০	০	০	০	০	০	০	০
২৫৫	তথ্য ও যোগাযোগ প্রযুক্তি বিভাগ,	০	০	০	০	০	০	০	০	০	০	০

	রাঞ্জুনিয়া, চট্টগ্রাম											
২৫৬	তথ্য ও যোগাযোগ প্রযুক্তি অধিদপ্তর, হাটহাজারী, চট্টগ্রাম	২	০	০	০	০	০	০	০	০	০	০
২৫৭	তথ্য ও যোগাযোগ প্রযুক্তি অধিদপ্তর, সাতকানিয়া, চট্টগ্রাম	২	১	০	০	০	০	০	০	০	০	০
২৫৮	তথ্য ও যোগাযোগ প্রযুক্তি অধিদপ্তর, পটিয়া, চট্টগ্রাম	০	০	০	০	০	০	০	০	০	০	০
২৫৯	তথ্য ও যোগাযোগ প্রযুক্তি অধিদপ্তর, চন্দনাইশ, চট্টগ্রাম	২	০	০	০	০	০	০	০	০	০	০
২৬০	তথ্য ও যোগাযোগ প্রযুক্তি অধিদপ্তর, লোহাগাড়া, চট্টগ্রাম	০	০	০	০	০	০	০	০	০	০	০
২৬১	তথ্য ও যোগাযোগ প্রযুক্তি অধিদপ্তর, সন্দ্বীপ, চট্টগ্রাম	০	০	০	০	০	০	০	০	০	০	০
২৬২	তথ্য ও যোগাযোগ প্রযুক্তি অধিদপ্তর, বোয়ালখালি, চট্টগ্রাম	৪	০	০	০	০	০	০	০	০	০	০
২৬৩	তথ্য ও যোগাযোগ প্রযুক্তি অধিদপ্তর, আনোয়ারা, চট্টগ্রাম	২	০	০	০	০	০	০	০	০	০	০
২৬৪	তথ্য ও যোগাযোগ প্রযুক্তি অধিদপ্তর, বাঁশখালী, চট্টগ্রাম	০	০	০	০	০	০	০	০	০	০	০
২৬৫	তথ্য ও যোগাযোগ প্রযুক্তি অধিদপ্তর, কুমিল্লা সদর দক্ষিণ, কুমিল্লা	৩	০	০	০	০	০	০	০	০	০	০
২৬৬	তথ্য ও যোগাযোগ প্রযুক্তি অধিদপ্তর, বুড়িচং, কুমিল্লা	৩	৮	০	০	০	০	০	০	০	০	০
২৬৭	তথ্য ও যোগাযোগ প্রযুক্তি অধিদপ্তর, দেবিদ্বার, কুমিল্লা	৩	০	০	০	০	০	০	০	০	০	০
২৬৮	তথ্য ও যোগাযোগ প্রযুক্তি অধিদপ্তর, চৌদ্দগ্রাম, কুমিল্লা	৩	০	০	০	০	০	০	০	০	০	০
২৬৯	তথ্য ও যোগাযোগ প্রযুক্তি অধিদপ্তর, চান্দিনা, কুমিল্লা	৮	০	০	০	০	০	০	০	০	০	০
২৭০	তথ্য ও যোগাযোগ প্রযুক্তি অধিদপ্তর, মুরাদনগর, কুমিল্লা	০	০	০	০	০	০	০	০	০	০	০
২৭১	তথ্য ও যোগাযোগ প্রযুক্তি অধিদপ্তর, বরুড়া, কুমিল্লা	০	০	০	০	০	০	০	০	০	০	০
২৭২	তথ্য ও যোগাযোগ প্রযুক্তি অধিদপ্তর, দাউদকান্দি, কুমিল্লা	৩	০	০	০	০	০	০	০	০	০	০
২৭৩	তথ্য ও যোগাযোগ প্রযুক্তি অধিদপ্তর, মনোহরগঞ্জ, কুমিল্লা	৩	৬	০	০	১	০	০	০	০	০	০
২৭৪	তথ্য ও যোগাযোগ প্রযুক্তি অধিদপ্তর, লাকসাম, কুমিল্লা	৩	০	০	০	০	০	০	০	০	০	০
২৭৫	তথ্য ও যোগাযোগ প্রযুক্তি অধিদপ্তর, নাঙ্গলকোট, কুমিল্লা	৩	০	০	০	০	০	০	০	০	০	০
২৭৬	তথ্য ও যোগাযোগ প্রযুক্তি অধিদপ্তর, ব্রাহ্মণপাড়া, কুমিল্লা	৯	১	০	০	০	০	০	০	০	০	০

২৭৭	তথ্য ও যোগাযোগ প্রযুক্তি অধিদপ্তর, হোমনা, কুমিল্লা	৩	৩	০	০	০	০	০	০	০	০	০
২৭৮	তথ্য ও যোগাযোগ প্রযুক্তি অধিদপ্তর, তিতাস, কুমিল্লা	০	০	০	০	০	০	০	০	০	০	০
২৭৯	তথ্য ও যোগাযোগ প্রযুক্তি অধিদপ্তর, বরিশাল সদর, বরিশাল	৪	০	০	০	০	০	০	০	০	০	০
২৮০	তথ্য ও যোগাযোগ প্রযুক্তি অধিদপ্তর, বাকেরগঞ্জ, বরিশাল	২	০	০	০	০	০	০	০	০	০	০
২৮১	তথ্য ও যোগাযোগ প্রযুক্তি অধিদপ্তর, বানারীপাড়া, বরিশাল	০	০	০	০	০	০	০	০	০	০	০
২৮২	তথ্য ও যোগাযোগ প্রযুক্তি অধিদপ্তর, গৌরনদী, বরিশাল	২	০	০	০	০	০	০	০	০	০	০
২৮৩	তথ্য ও যোগাযোগ প্রযুক্তি অধিদপ্তর, আগৈলঝাড়া, বরিশাল	২	০	০	০	০	০	০	০	০	০	০
২৮৪	তথ্য ও যোগাযোগ প্রযুক্তি অধিদপ্তর, উজিরপুর, বরিশাল	২	০	০	০	০	০	০	০	০	০	০
২৮৫	তথ্য ও যোগাযোগ প্রযুক্তি অধিদপ্তর, মেহেন্দীগঞ্জ, বরিশাল	০	০	০	০	০	০	০	০	০	০	০
২৮৬	তথ্য ও যোগাযোগ প্রযুক্তি অধিদপ্তর, বাবুগঞ্জ, বরিশাল	২	০	০	০	০	০	০	০	০	০	০
২৮৭	তথ্য ও যোগাযোগ প্রযুক্তি অধিদপ্তর, হিজলা, বরিশাল	২	০	০	০	০	০	০	০	০	০	০
২৮৮	তথ্য ও যোগাযোগ প্রযুক্তি অধিদপ্তর, মুলাদী, বরিশাল	২	০	০	০	০	০	০	০	০	০	০
২৮৯	তথ্য ও যোগাযোগ প্রযুক্তি অধিদপ্তর, রংপুর সদর, রংপুর	৩	৩	২	০	০	০	০	০	০	০	২
২৯০	তথ্য ও যোগাযোগ প্রযুক্তি অধিদপ্তর, গংগাচড়া, রংপুর	৩	০	০	০	০	০	০	০	০	০	০
২৯১	তথ্য ও যোগাযোগ প্রযুক্তি অধিদপ্তর, তারাগঞ্জ, রংপুর	৩	০	০	০	০	০	০	০	০	০	০
২৯২	তথ্য ও যোগাযোগ প্রযুক্তি অধিদপ্তর, বদরগঞ্জ, রংপুর	৩	০	০	০	০	০	০	০	০	০	০
২৯৩	তথ্য ও যোগাযোগ প্রযুক্তি অধিদপ্তর, মিঠাপুকুর, রংপুর	৩	০	০	০	০	০	০	০	০	০	০
২৯৪	তথ্য ও যোগাযোগ প্রযুক্তি অধিদপ্তর, পীরগঞ্জ, রংপুর	৩	০	০	০	০	০	০	০	০	০	০
২৯৫	তথ্য ও যোগাযোগ প্রযুক্তি অধিদপ্তর, কাউনিয়া, রংপুর	৩	২৪	১	০	১	০	০	০	০	০	১
২৯৬	তথ্য ও যোগাযোগ প্রযুক্তি অধিদপ্তর, পীরগাছা, রংপুর	৩	০	০	০	০	০	০	০	০	০	০
২৯৭	তথ্য ও যোগাযোগ প্রযুক্তি অধিদপ্তর, কুড়িগ্রাম সদর, কুড়িগ্রাম	১৬	২২	০	০	৩	০	০	০	০	০	২

২৯৮	তথ্য ও যোগাযোগ প্রযুক্তি অধিদপ্তর, নাগেশ্বরী, কুড়িগ্রাম	১১	০	০	০	০	০	০	০	০	০	০
২৯৯	তথ্য ও যোগাযোগ প্রযুক্তি অধিদপ্তর, ভুরুজামারী, কুড়িগ্রাম	৯	১	১	০	১	০	০	০	০	০	২
৩০০	তথ্য ও যোগাযোগ প্রযুক্তি অধিদপ্তর, ফুলবাড়ী, কুড়িগ্রাম	১৮	১৪	০	০	১	০	০	০	০	০	০
৩০১	তথ্য ও যোগাযোগ প্রযুক্তি অধিদপ্তর, চিলমারী, কুড়িগ্রাম	৯	০	০	০	০	০	০	০	০	০	০
৩০২	তথ্য ও যোগাযোগ প্রযুক্তি অধিদপ্তর, রৌমারী, কুড়িগ্রাম	২	০	০	০	০	০	০	০	০	০	০
৩০৩	তথ্য ও যোগাযোগ প্রযুক্তি অধিদপ্তর, চর রাজিবপুর, কুড়িগ্রাম	৭	০	০	০	০	০	০	০	০	০	০
৩০৪	তথ্য ও যোগাযোগ প্রযুক্তি অধিদপ্তর, রাজাপুর, বালকাঠি	০	১	০	০	০	০	০	০	০	০	০
৩০৫	তথ্য ও যোগাযোগ প্রযুক্তি অধিদপ্তর, কাঠালিয়া, বালকাঠি	২	০	০	০	০	০	০	০	০	০	০
৩০৬	তথ্য ও যোগাযোগ প্রযুক্তি অধিদপ্তর, নলছিটি, বালকাঠি	৪	৬	০	০	০	০	০	০	০	০	০
৩০৭	তথ্য ও যোগাযোগ প্রযুক্তি অধিদপ্তর, পটুয়াখালী সদর, পটুয়াখালী	০	০	০	০	০	০	০	০	০	০	০
৩০৮	তথ্য ও যোগাযোগ প্রযুক্তি অধিদপ্তর, দুমকি, পটুয়াখালী	৩	০	০	০	০	০	০	০	০	০	০
৩০৯	তথ্য ও যোগাযোগ প্রযুক্তি অধিদপ্তর, কলাপাড়া, পটুয়াখালী	২	০	০	০	০	০	০	০	০	০	০
৩১০	তথ্য ও যোগাযোগ প্রযুক্তি অধিদপ্তর, বাউফল, পটুয়াখালী	২	০	০	০	০	০	০	০	০	০	০
৩১১	তথ্য ও যোগাযোগ প্রযুক্তি অধিদপ্তর, রাজাবালী, পটুয়াখালী	২	০	০	০	০	০	০	০	০	০	০
৩১২	তথ্য ও যোগাযোগ প্রযুক্তি অধিদপ্তর, ফেনী সদর, ফেনী	৩	০	০	০	০	০	০	০	০	০	০
৩১৩	তথ্য ও যোগাযোগ প্রযুক্তি অধিদপ্তর, ছাগলনাইয়া, ফেনী	০	০	০	০	০	০	০	০	০	০	০
৩১৪	তথ্য ও যোগাযোগ প্রযুক্তি অধিদপ্তর, দাগনভূঞা, ফেনী	২	০	০	০	০	০	০	০	০	০	০
৩১৫	তথ্য ও যোগাযোগ প্রযুক্তি অধিদপ্তর, পরশুরাম, ফেনী	২	১০	০	০	১	০	০	০	০	০	১
৩১৬	তথ্য ও যোগাযোগ প্রযুক্তি অধিদপ্তর, ফুলগাজী, ফেনী	২	০	০	০	০	০	০	০	০	০	০
৩১৭	তথ্য ও যোগাযোগ প্রযুক্তি অধিদপ্তর, ব্রাহ্মণবাড়িয়া সদর, ব্রাহ্মণবাড়িয়া	৩	১৭	০	০	০	০	০	০	০	০	০
৩১৮	তথ্য ও যোগাযোগ প্রযুক্তি অধিদপ্তর, মির্জাগঞ্জ, পটুয়াখালী	২	০	০	০	০	০	০	০	০	০	০

৩১৯	তথ্য ও যোগাযোগ প্রযুক্তি অধিদপ্তর, দশমিনা, পটুয়াখালী	৩	০	০	০	০	০	০	০	০	০	০
৩২০	তথ্য ও যোগাযোগ প্রযুক্তি অধিদপ্তর, আখাউড়া, ব্রাহ্মণবাড়িয়া	২	০	১	০	০	০	০	০	০	০	০
৩২১	তথ্য ও যোগাযোগ প্রযুক্তি অধিদপ্তর, গলাচিপা, পটুয়াখালী	২	০	০	০	০	০	০	০	০	০	০
৩২২	তথ্য ও যোগাযোগ প্রযুক্তি অধিদপ্তর, কসবা, ব্রাহ্মণবাড়িয়া	০	০	০	০	০	০	০	০	০	০	০
৩২৩	তথ্য ও যোগাযোগ প্রযুক্তি অধিদপ্তর, নাসিরনগর, ব্রাহ্মণবাড়িয়া	২	০	০	০	০	০	০	০	০	০	০
৩২৪	তথ্য ও যোগাযোগ প্রযুক্তি অধিদপ্তর, বিজয়নগর, ব্রাহ্মণবাড়িয়া	২	০	০	০	০	০	০	০	০	০	০
৩২৫	তথ্য ও যোগাযোগ প্রযুক্তি অধিদপ্তর, আশুগঞ্জ, ব্রাহ্মণবাড়িয়া	০	০	০	০	০	০	০	০	০	০	০
৩২৬	তথ্য ও যোগাযোগ প্রযুক্তি অধিদপ্তর, বালাগঞ্জ, সিলেট	২	০	০	০	০	০	০	০	০	০	০
৩২৭	তথ্য ও যোগাযোগ প্রযুক্তি অধিদপ্তর, নবীনগর, ব্রাহ্মণবাড়িয়া	২	০	০	০	০	০	০	০	০	০	০
৩২৮	তথ্য ও যোগাযোগ প্রযুক্তি অধিদপ্তর, বাঞ্ছারামপুর, ব্রাহ্মণবাড়িয়া	২	০	০	০	০	০	০	০	০	০	০
৩২৯	তথ্য ও যোগাযোগ প্রযুক্তি অধিদপ্তর, বিয়ানীবাজার, সিলেট	৪	০	০	০	০	০	০	০	০	০	০
৩৩০	তথ্য ও যোগাযোগ প্রযুক্তি অধিদপ্তর, পিরোজপুর সদর, পিরোজপুর	৬	০	০	০	০	০	০	০	০	০	০
৩৩১	তথ্য ও যোগাযোগ প্রযুক্তি অধিদপ্তর, চাঁদপুর সদর, চাঁদপুর	১	০	০	০	০	০	০	০	০	০	০
৩৩২	তথ্য ও যোগাযোগ প্রযুক্তি অধিদপ্তর, কাউখালী, পিরোজপুর	৮	১৭	০	০	২	০	০	০	০	০	৬
৩৩৩	তথ্য ও যোগাযোগ প্রযুক্তি অধিদপ্তর, ইন্দুরকানী, পিরোজপুর	৫	৮	০	০	২	০	০	০	০	০	৩
৩৩৪	তথ্য ও যোগাযোগ প্রযুক্তি অধিদপ্তর, মঠবাড়ীয়া, পিরোজপুর	৩	০	০	০	০	০	০	০	০	০	০
৩৩৫	তথ্য ও যোগাযোগ প্রযুক্তি অধিদপ্তর, নাজিরপুর, পিরোজপুর	৩	০	০	০	০	০	০	০	০	০	০
৩৩৬	তথ্য ও যোগাযোগ প্রযুক্তি অধিদপ্তর, নেছারাবাদ, পিরোজপুর	৪	০	০	০	০	০	০	০	০	০	০
৩৩৭	তথ্য ও যোগাযোগ প্রযুক্তি অধিদপ্তর, ভোলা সদর, ভোলা	২	০	০	০	০	০	০	০	০	০	০
৩৩৮	তথ্য ও যোগাযোগ প্রযুক্তি অধিদপ্তর, দৌলতখান, ভোলা	০	০	০	০	০	০	০	০	০	০	০
৩৩৯	তথ্য ও যোগাযোগ প্রযুক্তি অধিদপ্তর, লালমোহন, ভোলা	২	০	০	০	০	০	০	০	০	০	০

৩৪০	তথ্য ও যোগাযোগ প্রযুক্তি অধিদপ্তর, বোরহানউদ্দিন, ভোলা	২	০	০	০	০	০	০	০	০	০	০
৩৪১	তথ্য ও যোগাযোগ প্রযুক্তি অধিদপ্তর, তজুমদ্দিন, ভোলা	৩	০	০	০	০	০	০	০	০	০	০
৩৪২	তথ্য ও যোগাযোগ প্রযুক্তি অধিদপ্তর, মতলব দক্ষিণ, চাঁদপুর	৩	০	০	০	০	০	০	০	০	০	০
৩৪৩	তথ্য ও যোগাযোগ প্রযুক্তি অধিদপ্তর, ফরিদগঞ্জ, চাঁদপুর	৪	০	০	০	০	০	০	০	০	০	০
৩৪৪	তথ্য ও যোগাযোগ প্রযুক্তি অধিদপ্তর, হাইমচর, চাঁদপুর	৩	০	০	০	০	০	০	০	০	০	০
৩৪৫	তথ্য ও যোগাযোগ প্রযুক্তি অধিদপ্তর, শাহরাস্তি, চাঁদপুর	৪	০	০	০	০	০	০	০	০	০	০
৩৪৬	তথ্য ও যোগাযোগ প্রযুক্তি অধিদপ্তর, কচুয়া, চাঁদপুর	১	০	০	০	০	০	০	০	০	০	০
৩৪৭	তথ্য ও যোগাযোগ প্রযুক্তি অধিদপ্তর, হাজীগঞ্জ, চাঁদপুর	৩	০	০	০	০	০	০	০	০	০	০
৩৪৮	তথ্য ও যোগাযোগ প্রযুক্তি অধিদপ্তর, আমতলী, বরগুনা	০	০	০	০	০	০	০	০	০	০	০
৩৪৯	তথ্য ও যোগাযোগ প্রযুক্তি অধিদপ্তর, লক্ষ্মীপুর সদর, লক্ষ্মীপুর	২	৩	০	০	১	০	০	০	০	০	০
৩৫০	তথ্য ও যোগাযোগ প্রযুক্তি অধিদপ্তর, রাযপুর, লক্ষ্মীপুর	২	০	০	০	০	০	০	০	০	০	০
৩৫১	তথ্য ও যোগাযোগ প্রযুক্তি অধিদপ্তর, রামগঞ্জ, লক্ষ্মীপুর	২	২০	৫	০	১৬	০	০	০	০	০	০
৩৫২	তথ্য ও যোগাযোগ প্রযুক্তি অধিদপ্তর, রামগতি, লক্ষ্মীপুর	০	০	০	০	০	০	০	০	০	০	০
৩৫৩	তথ্য ও যোগাযোগ প্রযুক্তি অধিদপ্তর, কমলনগর, লক্ষ্মীপুর	০	০	০	০	০	০	০	০	০	০	০
৩৫৪	তথ্য ও যোগাযোগ প্রযুক্তি অধিদপ্তর, বেতাগী, বরগুনা	২	০	০	০	০	০	০	০	০	০	০
৩৫৫	তথ্য ও যোগাযোগ প্রযুক্তি অধিদপ্তর, পাথরঘাটা, বরগুনা	০	০	০	০	০	০	০	০	০	০	০
৩৫৬	তথ্য ও যোগাযোগ প্রযুক্তি অধিদপ্তর, তালতলি, বরগুনা	২	০	০	০	০	০	০	০	০	০	০
৩৫৭	তথ্য ও যোগাযোগ প্রযুক্তি অধিদপ্তর, বিশ্বনাথ, সিলেট	০	০	০	০	০	০	০	০	০	০	০
৩৫৮	তথ্য ও যোগাযোগ প্রযুক্তি অধিদপ্তর, বামনা, বরগুনা	২	০	০	০	০	০	০	০	০	০	০
৩৫৯	তথ্য ও যোগাযোগ প্রযুক্তি অধিদপ্তর, বান্দরবান সদর, বান্দরবান	২	০	০	০	০	০	০	০	০	০	০
৩৬০	তথ্য ও যোগাযোগ প্রযুক্তি অধিদপ্তর, ফেঞ্চুগঞ্জ, সিলেট	৮	০	০	০	০	০	০	০	০	০	০
৩৬১	তথ্য ও যোগাযোগ প্রযুক্তি অধিদপ্তর, রুমা, বান্দরবান	০	০	০	০	০	০	০	০	০	০	০

৩৬২	তথ্য ও যোগাযোগ প্রযুক্তি অধিদপ্তর, থানচি, বান্দরবান	০	০	০	০	০	০	০	০	০	০	০
৩৬৩	তথ্য ও যোগাযোগ প্রযুক্তি অধিদপ্তর, নাইক্ষ্যংছড়ি, বান্দরবান	০	০	০	০	০	০	০	০	০	০	০
৩৬৪	তথ্য ও যোগাযোগ প্রযুক্তি অধিদপ্তর, গোলাপগঞ্জ, সিলেট	১১	০	০	০	০	০	০	০	০	০	০
৩৬৫	তথ্য ও যোগাযোগ প্রযুক্তি অধিদপ্তর, রোয়াংছড়ি, বান্দরবান	২	২	০	০	০	০	০	০	০	০	০
৩৬৬	তথ্য ও যোগাযোগ প্রযুক্তি অধিদপ্তর, গোয়াইনঘাট, সিলেট	০	০	০	০	০	০	০	০	০	০	০
৩৬৭	তথ্য ও যোগাযোগ প্রযুক্তি অধিদপ্তর, লামা, বান্দরবান	০	০	০	০	০	০	০	০	০	০	০
৩৬৮	তথ্য ও যোগাযোগ প্রযুক্তি অধিদপ্তর, আলীকদম, বান্দরবান	২	২	০	০	০	০	০	০	০	০	০
৩৬৯	তথ্য ও যোগাযোগ প্রযুক্তি অধিদপ্তর, কানাইঘাট, সিলেট	১০	০	০	০	০	০	০	০	০	০	০
৩৭০	তথ্য ও যোগাযোগ প্রযুক্তি অধিদপ্তর, সিলেট সদর, সিলেট	৮	১৪	১	০	০	০	০	০	০	০	০
৩৭১	তথ্য ও যোগাযোগ প্রযুক্তি অধিদপ্তর, জকিগঞ্জ, সিলেট	৩	০	০	০	০	০	০	০	০	০	০
৩৭২	তথ্য ও যোগাযোগ প্রযুক্তি অধিদপ্তর, দক্ষিণ সুরমা, সিলেট	৩৯	০	০	০	০	০	০	০	০	০	০
৩৭৩	তথ্য ও যোগাযোগ প্রযুক্তি অধিদপ্তর, ওসমানীনগর, সিলেট	২	০	০	০	০	০	০	০	০	০	০
৩৭৪	তথ্য ও যোগাযোগ প্রযুক্তি অধিদপ্তর, রাঙ্গামাটি সদর, রাঙ্গামাটি	০	০	০	০	০	০	০	০	০	০	০
৩৭৫	তথ্য ও যোগাযোগ প্রযুক্তি অধিদপ্তর, বড়লেখা, মৌলভীবাজার	২	০	০	০	০	০	০	০	০	০	০
৩৭৬	তথ্য ও যোগাযোগ প্রযুক্তি অধিদপ্তর, কমলগঞ্জ, মৌলভীবাজার	২	০	০	০	০	০	০	০	০	০	০
৩৭৭	তথ্য ও যোগাযোগ প্রযুক্তি অধিদপ্তর, কাউখালী, রাঙ্গামাটি	৪	০	০	০	০	০	০	০	০	০	০
৩৭৮	তথ্য ও যোগাযোগ প্রযুক্তি অধিদপ্তর, নানিয়ারচর, রাঙ্গামাটি	০	০	০	০	০	০	০	০	০	০	০
৩৭৯	তথ্য ও যোগাযোগ প্রযুক্তি অধিদপ্তর, লংগদু, রাঙ্গামাটি	০	০	০	০	০	০	০	০	০	০	০
৩৮০	তথ্য ও যোগাযোগ প্রযুক্তি অধিদপ্তর, মৌলভীবাজার সদর, মৌলভীবাজার	২০	০	০	০	০	০	০	০	০	০	০
৩৮১	তথ্য ও যোগাযোগ প্রযুক্তি অধিদপ্তর, রাজস্থলি, রাঙ্গামাটি	০	০	০	০	০	০	০	০	০	০	০
৩৮২	তথ্য ও যোগাযোগ প্রযুক্তি অধিদপ্তর, বিলাইছড়ি, রাঙ্গামাটি	০	০	০	০	০	০	০	০	০	০	০

৩৮৩	তথ্য ও যোগাযোগ প্রযুক্তি অধিদপ্তর, রাজনগর, মৌলভীবাজার	১	০	০	০	০	০	০	০	০	০	০
৩৮৪	তথ্য ও যোগাযোগ প্রযুক্তি অধিদপ্তর, বরকল, রাঙ্গামাটি	০	০	০	০	০	০	০	০	০	০	০
৩৮৫	তথ্য ও যোগাযোগ প্রযুক্তি অধিদপ্তর, শ্রীমঙ্গল, মৌলভীবাজার	২	০	০	০	০	০	০	০	০	০	০
৩৮৬	তথ্য ও যোগাযোগ প্রযুক্তি অধিদপ্তর, বাঘাইছড়ি, রাঙ্গামাটি	০	০	০	০	০	০	০	০	০	০	০
৩৮৭	তথ্য ও যোগাযোগ প্রযুক্তি অধিদপ্তর, জুড়ী, মৌলভীবাজার	২	০	০	০	০	০	০	০	০	০	০
৩৮৮	তথ্য ও যোগাযোগ প্রযুক্তি অধিদপ্তর, কাপ্তাই, রাঙ্গামাটি	০	০	০	০	০	০	০	০	০	০	০
৩৮৯	তথ্য ও যোগাযোগ প্রযুক্তি অধিদপ্তর, নবীগঞ্জ, হবিগঞ্জ	০	০	০	০	০	০	০	০	০	০	০
৩৯০	তথ্য ও যোগাযোগ প্রযুক্তি অধিদপ্তর, জুরাছড়ি, রাঙ্গামাটি	০	০	০	০	০	০	০	০	০	০	০
৩৯১	তথ্য ও যোগাযোগ প্রযুক্তি অধিদপ্তর, বাহুবল, হবিগঞ্জ	০	০	০	০	০	০	০	০	০	০	০
৩৯২	তথ্য ও যোগাযোগ প্রযুক্তি অধিদপ্তর, আজমিরীগঞ্জ, হবিগঞ্জ	০	০	০	০	০	০	০	০	০	০	০
৩৯৩	তথ্য ও যোগাযোগ প্রযুক্তি অধিদপ্তর, বানিয়াচং, হবিগঞ্জ	২	০	০	০	০	০	০	০	০	০	০
৩৯৪	তথ্য ও যোগাযোগ প্রযুক্তি অধিদপ্তর, লাখাই, হবিগঞ্জ	০	০	০	০	০	০	০	০	০	০	০
৩৯৫	তথ্য ও যোগাযোগ প্রযুক্তি অধিদপ্তর, চুনারুঘাট, হবিগঞ্জ	২	০	০	০	০	০	০	০	০	০	০
৩৯৬	তথ্য ও যোগাযোগ প্রযুক্তি অধিদপ্তর, শেরপুর সদর, শেরপুর	৩	০	০	০	০	০	০	০	০	০	০
৩৯৭	তথ্য ও যোগাযোগ প্রযুক্তি অধিদপ্তর, শ্রীবরদী, শেরপুর	৩	০	০	০	০	০	০	০	০	০	০
৩৯৮	তথ্য ও যোগাযোগ প্রযুক্তি অধিদপ্তর, নকলা, শেরপুর	১	০	০	০	০	০	০	০	০	০	০
৩৯৯	তথ্য ও যোগাযোগ প্রযুক্তি অধিদপ্তর, ঝিনাইগাতী, শেরপুর	১	০	০	০	০	০	০	০	০	০	০
৪০০	তথ্য ও যোগাযোগ প্রযুক্তি অধিদপ্তর, হবিগঞ্জ সদর, হবিগঞ্জ	৬	০	০	০	০	০	০	০	০	০	০
৪০১	তথ্য ও যোগাযোগ প্রযুক্তি অধিদপ্তর, মাধবপুর, হবিগঞ্জ	৮	০	০	০	০	০	০	০	০	০	০
৪০২	তথ্য ও যোগাযোগ প্রযুক্তি অধিদপ্তর, শায়েস্তাগঞ্জ, হবিগঞ্জ	০	০	০	০	০	০	০	০	০	০	০
৪০৩	তথ্য ও যোগাযোগ প্রযুক্তি অধিদপ্তর, সুনাগঞ্জ সদর, সুনাগঞ্জ	১	০	০	০	০	০	০	০	০	০	০
৪০৪	তথ্য ও যোগাযোগ প্রযুক্তি অধিদপ্তর, দক্ষিণ সুনাগঞ্জ, সুনাগঞ্জ	২	০	০	০	০	০	০	০	০	০	০

৪০৫	তথ্য ও যোগাযোগ প্রযুক্তি অধিদপ্তর, বিশ্বম্ভরপুর, সুনামগঞ্জ	০	০	০	০	০	০	০	০	০	০	০
৪০৬	তথ্য ও যোগাযোগ প্রযুক্তি অধিদপ্তর, ছাতক, সুনামগঞ্জ	২	০	০	০	০	০	০	০	০	০	০
৪০৭	তথ্য ও যোগাযোগ প্রযুক্তি অধিদপ্তর, দোয়ারাবাজার, সুনামগঞ্জ	০	০	০	০	০	০	০	০	০	০	০
৪০৮	তথ্য ও যোগাযোগ প্রযুক্তি অধিদপ্তর, তাহিরপুর, সুনামগঞ্জ	০	০	০	০	০	০	০	০	০	০	০
৪০৯	তথ্য ও যোগাযোগ প্রযুক্তি অধিদপ্তর, ধর্মপাশা, সুনামগঞ্জ	৫	০	০	০	০	০	০	০	০	০	০
৪১০	তথ্য ও যোগাযোগ প্রযুক্তি অধিদপ্তর, জামালগঞ্জ, সুনামগঞ্জ	০	০	০	০	০	০	০	০	০	০	০
৪১১	তথ্য ও যোগাযোগ প্রযুক্তি অধিদপ্তর, শাল্লা, সুনামগঞ্জ	০	০	০	০	০	০	০	০	০	০	০
৪১২	তথ্য ও যোগাযোগ প্রযুক্তি অধিদপ্তর, দিরাই, সুনামগঞ্জ	২	০	০	০	০	০	০	০	০	০	০
৪১৩	তথ্য ও যোগাযোগ প্রযুক্তি অধিদপ্তর, ফুলবাড়ীয়া, ময়মনসিংহ	০	০	০	০	০	০	০	০	০	০	০
৪১৪	তথ্য ও যোগাযোগ প্রযুক্তি অধিদপ্তর, ত্রিশাল, ময়মনসিংহ	১	১	১	০	১	০	০	০	০	০	২
৪১৫	তথ্য ও যোগাযোগ প্রযুক্তি অধিদপ্তর, ভালুকা, ময়মনসিংহ	৩	০	০	০	০	০	০	০	০	০	০
৪১৬	তথ্য ও যোগাযোগ প্রযুক্তি অধিদপ্তর, মুক্তাগাছা, ময়মনসিংহ	৩	০	০	০	০	০	০	০	০	০	০
৪১৭	তথ্য ও যোগাযোগ প্রযুক্তি অধিদপ্তর, আলফাডাঙা, ফরিদপুর	৩	০	০	০	০	০	০	০	০	০	০
৪১৮	তথ্য ও যোগাযোগ প্রযুক্তি অধিদপ্তর, ভাঙ্গা, ফরিদপুর	২	০	০	০	০	০	০	০	০	০	০
৪১৯	তথ্য ও যোগাযোগ প্রযুক্তি অধিদপ্তর, বোয়ালমারী, ফরিদপুর	৩	০	০	০	০	০	০	০	০	০	০
৪২০	তথ্য ও যোগাযোগ প্রযুক্তি অধিদপ্তর, চরভদ্রাসন, ফরিদপুর	৩	০	০	০	০	০	০	০	০	০	০
৪২১	তথ্য ও যোগাযোগ প্রযুক্তি অধিদপ্তর, ফরিদপুর সদর, ফরিদপুর	১	২	০	০	১	০	০	০	০	০	০
৪২২	তথ্য ও যোগাযোগ প্রযুক্তি অধিদপ্তর, খাগড়াছড়ি সদর, খাগড়াছড়ি	০	০	০	০	০	০	০	০	০	০	০
৪২৩	তথ্য ও যোগাযোগ প্রযুক্তি অধিদপ্তর, মধুখালী, ফরিদপুর	৫	৬	১	০	০	০	০	০	০	০	৭
৪২৪	তথ্য ও যোগাযোগ প্রযুক্তি অধিদপ্তর, দাঁঘিনালা, খাগড়াছড়ি	৫	২৩	১	০	২০	০	০	০	০	০	০
৪২৫	তথ্য ও যোগাযোগ প্রযুক্তি অধিদপ্তর, নগরকান্দা, ফরিদপুর	৩	০	০	০	০	০	০	০	০	০	০

৪২৬	তথ্য ও যোগাযোগ প্রযুক্তি অধিদপ্তর, সদরপুর, ফরিদপুর	৩	০	০	০	০	০	০	০	০	০	০
৪২৭	তথ্য ও যোগাযোগ প্রযুক্তি অধিদপ্তর, রামগড়, খাগড়াছড়ি	৪	৮	১	০	১	০	০	০	০	০	০
৪২৮	তথ্য ও যোগাযোগ প্রযুক্তি অধিদপ্তর, সালথা, ফরিদপুর	৩	২	০	০	০	০	০	০	০	০	০
৪২৯	তথ্য ও যোগাযোগ প্রযুক্তি অধিদপ্তর, মানিকছড়ি, খাগড়াছড়ি	২	৪	০	০	২	০	০	০	০	০	০
৪৩০	তথ্য ও যোগাযোগ প্রযুক্তি অধিদপ্তর, মহালছড়ি, খাগড়াছড়ি	৪	০	০	০	০	০	০	০	০	০	০
৪৩১	তথ্য ও যোগাযোগ প্রযুক্তি অধিদপ্তর, পানছড়ি, খাগড়াছড়ি	৪	০	০	০	০	০	০	০	০	০	০
৪৩২	তথ্য ও যোগাযোগ প্রযুক্তি অধিদপ্তর, মাটিরাজা, খাগড়াছড়ি	৪	০	০	০	০	০	০	০	০	০	০
৪৩৩	তথ্য ও যোগাযোগ প্রযুক্তি অধিদপ্তর, লক্ষ্মীছড়ি, খাগড়াছড়ি	২	০	০	০	০	০	০	০	০	০	০
৪৩৪	তথ্য ও যোগাযোগ প্রযুক্তি অধিদপ্তর, গুইমারা, খাগড়াছড়ি	০	০	০	০	০	০	০	০	০	০	০
৪৩৫	তথ্য ও যোগাযোগ প্রযুক্তি অধিদপ্তর, ধামরাই, ঢাকা	২	০	০	০	০	০	০	০	০	০	০
৪৩৬	তথ্য ও যোগাযোগ প্রযুক্তি অধিদপ্তর, দোহার, ঢাকা	২	০	০	০	০	০	০	০	০	০	০
৪৩৭	তথ্য ও যোগাযোগ প্রযুক্তি অধিদপ্তর, কেরানীগঞ্জ, ঢাকা	২	০	০	০	০	০	০	০	০	০	০
৪৩৮	তথ্য ও যোগাযোগ প্রযুক্তি অধিদপ্তর, নবাবগঞ্জ, ঢাকা	২	০	০	০	০	০	০	০	০	০	০
৪৩৯	তথ্য ও যোগাযোগ প্রযুক্তি অধিদপ্তর, সাভার, ঢাকা	০	০	০	০	০	০	০	০	০	০	০
৪৪০	তথ্য ও যোগাযোগ প্রযুক্তি অধিদপ্তর, কক্সবাজার সদর, কক্সবাজার	২	১	১	০	১	০	০	০	০	০	২
৪৪১	তথ্য ও যোগাযোগ প্রযুক্তি অধিদপ্তর, রানু, কক্সবাজার	২	০	০	০	০	০	০	০	০	০	০
৪৪২	তথ্য ও যোগাযোগ প্রযুক্তি অধিদপ্তর, চকরিয়া, কক্সবাজার	২	১	০	০	০	০	০	০	০	০	০
৪৪৩	তথ্য ও যোগাযোগ প্রযুক্তি অধিদপ্তর, কুতুবদিয়া, কক্সবাজার	০	০	০	০	০	০	০	০	০	০	০
৪৪৪	তথ্য ও যোগাযোগ প্রযুক্তি অধিদপ্তর, পেকুয়া, কক্সবাজার	০	০	০	০	০	০	০	০	০	০	০
৪৪৫	তথ্য ও যোগাযোগ প্রযুক্তি অধিদপ্তর, উখিয়া, কক্সবাজার	০	০	০	০	০	০	০	০	০	০	০
৪৪৬	তথ্য ও যোগাযোগ প্রযুক্তি অধিদপ্তর, টেকনাফ, কক্সবাজার	০	০	০	০	০	০	০	০	০	০	০
৪৪৭	তথ্য ও যোগাযোগ প্রযুক্তি অধিদপ্তর, মহেশখালী, কক্সবাজার	০	০	০	০	০	০	০	০	০	০	০

৪৪৮	তথ্য ও যোগাযোগ প্রযুক্তি অধিদপ্তর, নোয়াখালী সদর, নোয়াখালী	১৩	১৪	০	০	০	০	০	০	০	০	০
৪৪৯	তথ্য ও যোগাযোগ প্রযুক্তি অধিদপ্তর, বেগমগঞ্জ, নোয়াখালী	৭	১	০	০	১	০	০	০	০	০	০
৪৫০	তথ্য ও যোগাযোগ প্রযুক্তি অধিদপ্তর, সুবর্ণচর, নোয়াখালী	৫	০	০	০	০	০	০	০	০	০	০
৪৫১	তথ্য ও যোগাযোগ প্রযুক্তি অধিদপ্তর, সেনবাগ, নোয়াখালী	৭	০	০	০	০	০	০	০	০	০	০
৪৫২	তথ্য ও যোগাযোগ প্রযুক্তি অধিদপ্তর, সোনাইমুড়ি, নোয়াখালী	৭	৮	০	০	০	০	০	০	০	০	০
৪৫৩	তথ্য ও যোগাযোগ প্রযুক্তি অধিদপ্তর, ময়মনসিংহ সদর, ময়মনসিংহ	০	০	০	০	০	০	০	০	০	০	০
৪৫৪	তথ্য ও যোগাযোগ প্রযুক্তি অধিদপ্তর, ধোবাউড়া, ময়মনসিংহ	০	০	০	০	০	০	০	০	০	০	০
৪৫৫	তথ্য ও যোগাযোগ প্রযুক্তি অধিদপ্তর, ফুলপুর, ময়মনসিংহ	২	৯	০	০	৮	০	০	০	০	০	৮
৪৫৬	তথ্য ও যোগাযোগ প্রযুক্তি অধিদপ্তর, হালুয়াঘাট, ময়মনসিংহ	৩	০	০	০	০	০	০	০	০	০	০
৪৫৭	তথ্য ও যোগাযোগ প্রযুক্তি অধিদপ্তর, গৌরীপুর, ময়মনসিংহ	০	০	০	০	০	০	০	০	০	০	০
৪৫৮	তথ্য ও যোগাযোগ প্রযুক্তি অধিদপ্তর, গফরগাঁও, ময়মনসিংহ	৩	০	০	০	০	০	০	০	০	০	০
৪৫৯	তথ্য ও যোগাযোগ প্রযুক্তি অধিদপ্তর, ঈশ্বরগঞ্জ, ময়মনসিংহ	৫	০	০	০	০	০	০	০	০	০	০
৪৬০	তথ্য ও যোগাযোগ প্রযুক্তি অধিদপ্তর, তারাকান্দা, ময়মনসিংহ	৯	০	০	০	০	০	০	০	০	০	০
৪৬১	তথ্য ও যোগাযোগ প্রযুক্তি অধিদপ্তর, জামালপুর সদর, জামালপুর	০	০	০	০	০	০	০	০	০	০	০
৪৬২	তথ্য ও যোগাযোগ প্রযুক্তি অধিদপ্তর, মেলান্দহ, জামালপুর	২	০	০	০	০	০	০	০	০	০	০
৪৬৩	তথ্য ও যোগাযোগ প্রযুক্তি অধিদপ্তর, ইসলামপুর, জামালপুর	২	০	০	০	০	০	০	০	০	০	০
৪৬৪	তথ্য ও যোগাযোগ প্রযুক্তি অধিদপ্তর, দেওয়ানগঞ্জ, জামালপুর	২	০	০	০	০	০	০	০	০	০	০
৪৬৫	তথ্য ও যোগাযোগ প্রযুক্তি অধিদপ্তর, মাদারগঞ্জ, জামালপুর	২	০	০	০	০	০	০	০	০	০	০
৪৬৬	তথ্য ও যোগাযোগ প্রযুক্তি অধিদপ্তর, বারহাট্টা, নেত্রকোণা	২	২	০	০	০	০	০	০	০	০	০
৪৬৭	তথ্য ও যোগাযোগ প্রযুক্তি অধিদপ্তর, দুর্গাপুর, নেত্রকোণা	২	০	০	০	০	০	০	০	০	০	০
৪৬৮	তথ্য ও যোগাযোগ প্রযুক্তি অধিদপ্তর, কেন্দুয়া, নেত্রকোণা	২	১	০	০	০	০	০	০	০	০	০

৪৬৯	তথ্য ও যোগাযোগ প্রযুক্তি অধিদপ্তর, আটপাড়া, নেত্রকোণা	০	০	০	০	০	০	০	০	০	০	০
৪৭০	তথ্য ও যোগাযোগ প্রযুক্তি অধিদপ্তর, মদন, নেত্রকোণা	২	০	০	০	০	০	০	০	০	০	০
৪৭১	তথ্য ও যোগাযোগ প্রযুক্তি অধিদপ্তর, খালিয়াজুরী, নেত্রকোণা	০	০	০	০	০	০	০	০	০	০	০
৪৭২	তথ্য ও যোগাযোগ প্রযুক্তি অধিদপ্তর, কলমাকান্দা, নেত্রকোণা	২	০	০	০	০	০	০	০	০	০	০
৪৭৩	তথ্য ও যোগাযোগ প্রযুক্তি অধিদপ্তর, মোহনগঞ্জ, নেত্রকোণা	০	০	০	০	০	০	০	০	০	০	০
৪৭৪	তথ্য ও যোগাযোগ প্রযুক্তি অধিদপ্তর, পূর্বধলা, নেত্রকোণা	০	০	০	০	০	০	০	০	০	০	০
৪৭৫	তথ্য ও যোগাযোগ প্রযুক্তি অধিদপ্তর, নেত্রকোণা সদর, নেত্রকোণা	২	০	০	০	০	০	০	০	০	০	০
৪৭৬	তথ্য ও যোগাযোগ প্রযুক্তি অধিদপ্তর, জাজিরা, শরিয়তপুর	২	০	০	০	০	০	০	০	০	০	০
৪৭৭	তথ্য ও যোগাযোগ প্রযুক্তি অধিদপ্তর, শরিয়তপুর সদর, শরিয়তপুর	৩	০	০	০	০	০	০	০	০	০	০
৪৭৮	তথ্য ও যোগাযোগ প্রযুক্তি অধিদপ্তর, বন্দর, নারায়ণগঞ্জ	৩	০	০	০	০	০	০	০	০	০	০
৪৭৯	তথ্য ও যোগাযোগ প্রযুক্তি অধিদপ্তর, কর্ণফুলী, চট্টগ্রাম	০	০	০	০	০	০	০	০	০	০	০
৪৮০	তথ্য ও যোগাযোগ প্রযুক্তি অধিদপ্তর, লালমাই, কুমিল্লা	০	০	০	০	০	০	০	০	০	০	০
৪৮১	তথ্য ও যোগাযোগ প্রযুক্তি অধিদপ্তর, কবিরহাট, নোয়াখালী	৫	০	০	০	০	০	০	০	০	০	০